

BAB VI

RINGKASAN

Pengelolaan obat di rumah sakit merupakan rangkaian kegiatan yang menyangkut fungsi-fungsi manajemen yang meliputi seleksi, pengadaan, distribusi dan penggunaan obat. Kegiatan tersebut saling terkait dan saling mempengaruhi satu sama lain, sehingga diperlukan satu sistem suplai yang terorganisir dengan baik. Kegiatan tersebut harus berjalan dengan baik dan saling mendukung, sehingga pengelolaan obat dapat dilaksanakan secara efisien dan efektif agar obat yang diperlukan dokter selalu tersedia setiap saat dalam jumlah yang cukup dan dengan mutu terjamin untuk mendukung pelayanan yang bermutu (Quick *et al*, 1997).

Untuk meningkatkan pelayanan di IFRSUD Lasinrang, maka efisiensi persediaan obat dapat dilakukan dengan menggunakan metode persediaan *Economic order quantity* (EOQ) berdasarkan analisis ABC (*Always, Better, Control*) yang diharapkan dapat menurunkan nilai persediaan, meningkatkan rasio perputaran persediaan (ITOR), dan meningkatkan *customer service level* (tingkat pelayanan) (Quick *et al*, 1997).

Tujuan penelitian ini adalah untuk mengetahui pengaruh penerapan metode *EOQ* dan *ROP* terhadap: Nilai persediaan obat, *inventory turn over ratio* (ITOR), *customer service level* (tingkat pelayanan) di IFRSUD Lasinrang Kabupaten Pinrang Sulawesi Selatan.

Penelitian ini menggunakan rancangan quasi eksperimen tanpa kontrol, dilakukan pada peningkatan efisiensi persediaan obat dengan pengamatan secara berurutan waktu, yaitu sebelum dan sesudah intervensi. Rancangan penelitian ini dipilih untuk mengetahui apakah dengan adanya penerapan metode *EOQ* dan *ROP* dalam meningkatkan efisiensi persediaan obat dapat memperbaiki kinerja pengelolaan obat di Instalasi Farmasi RSUD Lasinrang Kabupaten Pinrang.

Penelitian dilakukan di IFRSUD Lasinrang Kabupaten Pinrang 2013 dengan membuat analisis kebutuhan obat berdasarkan analisis *ABC* pemakaian. Efisiensi persediaan obat dengan penerapan metode *EOQ* dan *ROP* terhadap obat umum, pengamatan dan pengukuran efisiensi persediaan obat dengan memakai tiga indikator, yaitu Nilai persediaan, *Inventory Turn Over Ratio* (ITOR), *Customer service level*, kemudian hasil penelitian diuji dengan Analisis *Paired t-test*.

Nilai persediaan dalam rupiah. Data-data yang dibutuhkan yaitu awal pemakaian obat dan sisa persediaan. Nilai persediaan dihitung tiap minggu merupakan persediaan dikurangi jumlah pemakaian obat sebagai stok sisa selanjutnya dikalikan dengan harga.

Inventory Turn Over Ratio (ITOR), untuk mengetahui perputaran anggaran obat dengan menghitung harga pokok penjualan semua obat dalam kurun waktu tertentu, kemudian dibagi dengan nilai persediaan.

Analisis dilakukan dengan membandingkan antara jumlah resep yang dapat terlayani oleh instalasi farmasi terhadap keseluruhan resep yang diterima

dikalikan seratus persen. Perhitungan data dilakukan 4 minggu sebelum dan sesudah intervensi.

Untuk pengelompokan obat reguler berdasarkan nilai pemakaian obat dalam analisis *ABC* tahun 2013, didapatkan hasil yaitu obat Kelompok A dengan jumlah item 84 item (19%) dari total item obat di Instalasi Farmasi dengan nilai pemakaian sebesar Rp. 1.564.473.459 (80%) dari nilai pemakaian seluruhnya. Kelompok B berjumlah 113 item (25%) dari total item obat dengan nilai pemakaian sebesar Rp. 294.544.678 (15%) dari nilai pemakaian seluruhnya. Kelompok C dengan jumlah 255 (56%) dari total item obat reguler di Instalasi Farmasi dengan nilai pemakaian sebesar Rp. 98.672.700 (5%) dari nilai pemakaian seluruhnya.

Pada penelitian ini, *EOQ* yang dihitung hanya untuk obat yang termasuk dalam kelompok A, karena obat ini memiliki nilai pemakaian yang besar dan dalam jumlah yang sedikit oleh karena itu obat kelompok ini sangat perlu dikendalikan dan pengawasan yang sangat ketat.

ROP masing-masing obat reguler yang akan dihitung kelompok A yang memerlukan pengawasan ketat. Untuk perhitungan *ROP*, *lead time* yang diasumsikan untuk barang tiba di RSUD Lasinrang dari pihak distributor diperkirakan 4 hari berdasarkan wawancara dengan bagian pengadaan.

Pendekatan indikator yang digunakan penelitian ini yaitu nilai persediaan, nilai *ITOR* dan tingkat layanan, untuk mengukur seberapa besar efisiensi pengaruh penerapan metode *EOQ* dan *ROP*. Penelitian ini mengkhususkan pada kelompok A obat reguler untuk penerapan *EOQ* dan *ROP*.

Nilai persediaan diperoleh dari jumlah stok akhir obat dikalikan dengan harga obat setiap item obat. Pada tahap awal sebelum dilakukannya intervensi nilai sebesar Rp. 485.071.623,-. Tendensi penurunan nilai persediaan masih juga terjadi pada masa setelah intervensi yaitu sebesar Rp. 395.712.319. Berdasarkan hasil penelitian yang telah dilakukan, menunjukkan bahwa terjadi penurunan nilai persediaan dengan selisih nilai persediaan pada tahap awal sebelum dan setelah intervensi yaitu sebesar Rp. 89.359.304,-. Secara empiris angka ini menunjukkan bahwa metode *EOQ* dan *ROP* belum berpengaruh secara nyata.

ITOR adalah salah satu tolak ukur efisiensi yang utama dalam pengendalian persediaan obat, yaitu dengan mengukur efisiensi pemesanan persediaan obat, nilai ITOUR sebaiknya meningkat dalam kurun waktu tertentu. ITOUR adalah rasio perputaran persediaan, yaitu antara penjualan dan pembelian. Hasil penelitian terlihat ITOUR sebelum intervensi (Mei) 0,47 dan ITOUR setelah intervensi (Juli) adalah 0,70, terlihat peningkatan nilai ITOUR. Nilai persediaan dari tiap bulannya dari sebelum intervensi mengalami peningkatan hal ini terjadi karena makin banyak resep yang terlayani dan memperlihatkan bahwa persediaan obat yang ada semakin tepat baik jumlahnya maupun itemnya, sedangkan nilai HPP selama intervensi (Juni) mengalami kenaikan, sehingga dapat mempengaruhi nilai *ITOR*.

Efektivitas pengelolaan obat guna menggambarkan seberapa jauh persediaan obat berguna atau mendukung operasional instalasi farmasi disuatu rumah sakit dapat diukur menggunakan indikator tingkat layanan resep (*Customer Service Level*). Tingkat layanan di Instalasi Farmasi Rumah Sakit Lasinrang

Pinrang cenderung efektif, hal ini terlihat dengan naiknya persentase resep yang terlayani dari 99,65% sebelum intervensi menjadi 99,93% sesudah intervensi dengan mempunyai persentase tingkat resep yang terlayani mendekati 100%. Semakin tingginya tingkat layanan maka persediaan dapat terpenuhi dan dapat menunjang kebutuhan di apotek, yang berarti sudah efektif.

Berdasarkan hasil penelitian, dapat disimpulkan bahwa penerapan EOQ dan ROP dapat meningkatkan efisiensi persediaan obat di IFRSUD Lasinrang Kabupaten Pinrang, yang ditunjukkan dengan indikator *inventory turn over ratio* (ITOR), *customer service level* (tingkat pelayanan).

DAFTAR PUSTAKA

- Aditama, T. Y., 1999, *Manajemen Administrasi Rumah Sakit*, Edisi Kedua, Penerbit Universitas Indonesia, Jakarta.
- Amirullah, dan Budiyono, H., 2004, *Pengantar Manajemen*, Edisi II, Graha Ilmu, Yogyakarta.
- Astari.C.,2012, Analisis Pengendalian Persediaan Obat Dengan Metode ABC, EOQ dan ROP di Instalasi Farmasi Rumah Sakit dr. Soebandi Jember, (*Tesis*), Universitas Setia Budi, Surakarta.
- Depkes. RI., 1999, *Keputusan Menteri Kesehatan Republik Indonesia Nomor : 1333/Menkes/SK/IX/1999 tentang Standar Pelayanan Rumah Sakit*, Departemen Kesehatan Republik Indonesia, Jakarta.
- Depkes. RI., 2004^a, *Keputusan Menteri Kesehatan Republik Indonesia Nomor : 1027/Menkes/SK/IX/2004 tentang Standart Pelayanan Kefarmasian di Apotek*, Departemen Kesehatan Republik Indonesia, Jakarta.
- Depkes. RI., 2004^b, *Keputusan Menteri Kesehatan Republik Indonesia Nomor : 1197/Menkes/SK/IX/2004 tentang Standart Pelayanan Farmasi di Rumah sakit*, Departemen Kesehatan Republik Indonesia, Jakarta.
- Depkes. RI., 2005, *Kebijakan Obat Nasional*, Departemen Kesehatan Republik Indonesia, Jakarta.
- Depkes. RI., 2006, *Standar Pelayanan Farmasidi Rumah Sakit*, Direktorat Jendral Pelayanan Kefarmasian dan alat Kesehatan, Depkes RI, Jakarta.
- Depkes. RI., 2008, *Pedoman Pengelolaan Perbekalan farmasi di Rumah Sakit*, Direktorat Jendral Bina Kefarmasian dan alat Kesehatan, Depkes RI, Jakarta.
- Depkes. RI., 2009, *Undang-Undang No.44 Tahun 2009 tentang Rumah Sakit*, Departemen Kesehatan Republik Indonesia, Jakarta
- Depkes. RI.,2009, *Undang-Undang Kesehatan No.36*, Departemen Kesehatan RI, Jakarta.
- Dwiastuti. S. H., 2011, Penerapan EOQ berdasarkan ABC Indeks Kritis Untuk Pengendalian Persediaan Obat di Instalasi Farmasi Rumah Sakit Wilasa "DR. Cipto" Semarang (*Tesis*), Program Pascasarjana Universitas Gadjah Mada, Yogyakarta.
- Handoko, T. H., 1999, *Dasar-Dasar Manajemen Produksi dan Operasi*, Edisi I, Badan Pengembangan FE UGM, Yogyakarta.

- Heizer, J and Render, B., 1991, *Production and Operation Management*, Second Edition, Allyn and Bacon, Boston.
- Hunger, J. D., Wheelen, T. L., 1996, *Manajemen Strartegis*, Edisi Bahasa Indonesia, Penarbit Andi Yogyakarta, Yogyakarta.
- Indrajit, Richardus, Djokopranoto, E.R., 2003, *Manajemen Persediaan*, PT Garamedia Widiasarana Indonesia, Jakarta.
- Kembaryana,I.W.,2011, Pengendalian Persediaan Obat Amoxan Sirup dan Amoxan Capsul Pada Instalasi Farmasi RS. Risa Centra Medika Mataram, *Jurnal Manajemen Kesehatan*, Vol 7 No. 1.
- Maimum, A., 2008, Perencanaan Obat Antibiotik Berdasrkan kombinasi Metode Konsumsi Dengan Analisis ABC dan Reorder Point Terhadap Nilai Persediaan dan Turn Over Ratio di Instalasi Farmasi RS Darul Istiqomah Kaliwungu Kendal, *Jurnal Magister Kesehatan Masyarakat*. Kesmas 09:002.
- Nurillahidayati., 2009. Pengendalian Persediaan Obat Non Lafial di Depertemen Farmasi RS TNI AL Dr. Mintohardjo, (*Tesis*), Universitas Indonesia, Jakarta.
- Nurina, N., 2008, Pengendalian Persediaan Obat dengan Metode Economic Order Quantity (EOQ) di Instalasi Farmasi Rumah Sakit Umum Kardinah Tegal, (*Tesis*), Megister Manajemen Farmasi, Universitas Gadjah Mada, Yogyakarta.
- Pudjaningsih D., 2008. Pengembangan Indikator Efisiensi Pengelolaan Obat di Farmasi Rumah Sakit(*Tesis*). Fakultas Kedokteran Farmako Klinik. Universitas Gadjah Mada, Yogyakarta.
- Pudjitami, S. W., 1997. Dampak Penerapan Metode Economic Order Quantity Terhadap Nilai Persediaan Obat di Instalasi Farmasi Rumah Sakit Dr. Moewardi Surakarta. (*Tesis*) : Magister Manajemen Rumah Sakit. Universitas Gadjah Mada, Yogyakarta.
- Quick,J.D., Rankin,J.R., Laing, R.O.,O'connor,R.W., Hogerzeil, H.V., Dukes, M.N.G., dan Garnett, A., 1997, *Managing Drug Supply : The selection, procurement, distribution, and use of pharmaceutical in primary health care*, first edition, Kumarin Press Inc, Connecticut.
- Ratnaningrum, E., 2002. *Pengembangan Model Pengadaan Alat Kesehatan Habis Pakai Untuk mencapai Efisiensi Biaya di Instalasi Farmasi RSUD Semarang (Tesis)* : Fakultas Kesehatan Masyarakat. Universitas Diponegoro.

- RSUD Lasinrang., 2010, *Profil Rumah Sakit Umum Daerah Kabupaten Pinrang*, Pinrang, Sulawesi selatan.
- Rubaah, N.U.,2009, Pengendalian Pengadaan Obat di Instalasi Farmasi RSUD Cibabat denagn Analisis ABC dan Economic Order Quantity(*Tesis*) Program Pendidikan Pascasarjana, Magister Manajemen Rumah Sakit, Fakultas Farmasi, Universitas Gadjah Mada, Yogyakarta.
- Saputri,G.A.R., 2013. Analisis Pengendalian Obat Jenis Injeksi Dengan Metode EOQ dan ROP di Instalasi Farmasi RSUD dr. H. Abdul Moeloek Bandar Lampung. (*Tesis*) : Magister Manajemen Farmasi Rumah Sakit. Univeritas Setia Budi.
- Schermerhorn., 1997, *Manajemen*, Edisi Bahasa Indonesia, Andy, Yogyakarta.
- Seto, S., 2001, *Manajemen Apoteker : Apotek, Farmasi Rumah Sakit, Pedagang Besar Farmasi, Farmasi Industri*, Airlangga University Press, Surabaya.
- Seto, S., 2004, *Manajemen Farmasi*, 259-277, Airlangga University Press, Surabaya.
- Seto, S., dan Nita, Y., 2012, *Manajemen Farmasi : Apotek, Farmasi Rumah Sakit, Pedagang Besar Farmasi, Farmasi Industri*, Edisi III, Airlangga University Press, Surabaya.
- Siregar, C. dan Amalia, L., 2004, *Farmasi Rumah Sakit*, Teori dan Penerapan, EGC, Jakarta.
- Suciati. S dan Adisamito B., 2006, Analisa Perencanaan obat berdasarkan ABC indeks kritis di Instalasi Rumah Sakit, *Jurnal Manajemen Kesehatan*, Vol 09 (01) : 19-26.

**L
A
M
P
I
R
A
N**

Lampiran 1. Surat permohonan ijin penelitian



Nomor : 336.17/FF.0/PPs/PIP/V/2013
Lamp. : -
Perihal : Permohonan Ijin Penelitian

Kepada : Yth. Direktur RSUD Lasinrang
di Pinrang

Dengan hormat,
Sehubungan dengan pelaksanaan penyusunan Proposal Penelitian guna penyusunan Tesis oleh peserta program Pascasarjana :

N a m a : Nur Aeni Hartih., S.Farm.
Nomor Induk Mhs. : SBF081240193
Topik / Judul : Penerapan Metode Economic Order Quantity dan Reorder Point Dalam Meningkatkan Efisiensi Persediaan Obat Reguller di Instalasi Farmasi RSUD Lasinrang Kabupaten Pinrang.

Maka guna melengkapi penelitiannya dengan ini mohon bantuan agar peserta program kami tersebut dapat diberikan ijin untuk melakukan Ijin Penelitian di RSUD Lasinrang Kabupaten Pinrang.

Demikian, terima kasih atas perhatian dan bantuannya.

Sucakarta, 17 Mei 2013
Dekan Fakultas Farmasi



Prof. Dr. R.A. Octari., SU., MM, Apt

Lampiran 2. Surat ijin penelitian dari RSU Lasinrang Pinrang



PEMERINTAH KABUPATEN PINRANG
RUMAH SAKIT UMUM LASINRANG

Jl. Macan No.22 Telp. (0421)921 298 - 924 776 Fax (0421)924 776 Pinrang 91212

SURAT IZIN PENELITIAN

NOMOR : 108/RSUL/DIKLAT/V/2013

Kepada Yth:

1. Kepala Ruang.....
2. Kepala Bagian Rekam Medik

Di

Tempat

Dengan Hormat,

Memenuhi Surat Dekan Universitas Setia Budi Surakarta Nomor : 336.17/FF.0/PPs/PIP/V/2013 tertanggal 17 Mei 2013, diharapkan kesediaan saudara untuk memberikan informasi / data yang diperlukan kepada :

Nama : **NUR AENI HARTIH, S.Farm**
 N I M : **SBF081240193**
 Program Studi : S2 Farmasi Univ. Setia Budi Surakarta
 Alamat : Pinrang

Penelitian ini akan dilaksanakan pada bulan Mei s/d Juni 2013 dengan judul **"PENERAPAN METODE ECONOMIC ORDER QUANTITY DAN REORDER POINT DALAM MENINGKATKAN EFISIENSI PERSEDIAAN OBAT REGULER DI INSTALASI FARMASI RSUD LASINRANG KABUPATEN PINRANG"**

Demikian di sampaikan, atas kerjasama yang baik di ucapkan banyak terima kasih.

Pinrang, 27 Mei 2013

An. Direktur RSU Lasinrang.

Sub.Bid Pengembangan

dan Remunerasi

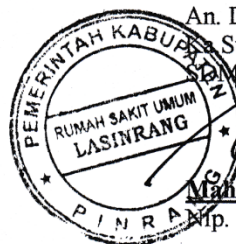

Mahyuddin, SKM

Hp. 19671013 198803 1 005

Lampiran 3. Surat keterangan telah melaksanakan penelitian



**PEMERINTAH KABUPATEN PINRANG
RUMAH SAKIT UMUM LASINRANG**

Jl. Macan No.22 Telp. (0421)921 298 - 924 776 Fax (0421)924 776 Pinrang 91212

SURAT KETERANGAN

NOMOR : 315/RSUL/DIKLAT/VIII/2013

Yang bertanda tangan dibawah ini :

Nama : **Mahyuddin, SKM**
NIP : 19671013 198803 1 005
Jabatan : Ka.Sub.Bid Pengembangan SDM dan Remunerasi

Dengan ini menerangkan bahwa Mahasiswa Universitas Setia Budi Surakarta yang tersebut namanya di bawah ini :

N a m a : **NUR AENI HARTIH, S.Farm**
N I M : **SBF081240193**
Program Studi : S2 MMFRS Univ. Setia Budi Surakarta
Alamat : Pinrang

Benar telah melakukan *penelitian* di Rumah Sakit Umum Lasinrang Pinrang pada tanggal 27 Mei s/d 1 Agustus 2013.

Demikian surat keterangan ini dibuat dengan benar untuk dipergunakan sebagaimana mestinya.

Pinrang, 1 Agustus 2013
An. Direktur RSU Lasinrang.
Ka.Sub.Bid Pengembangan
SDM dan Remunerasi



Mahyuddin, SKM
Nip. 19671013 198803 1 005

Lampiran 4. Struktur organisasi RSU Lasinrang Pinrang

**STRUKTUR ORGANISASI
RUMAH SAKIT UMUM LASINRANG PINRANG**

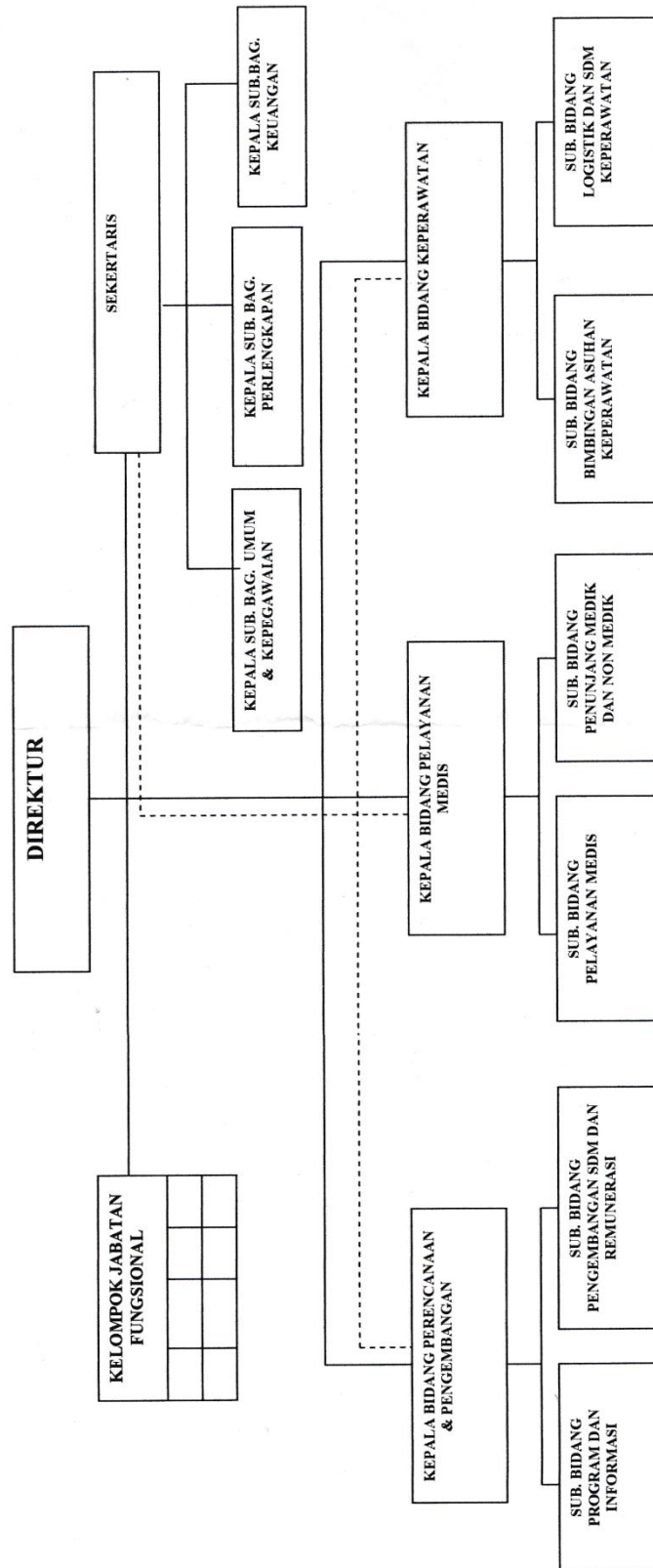

KETERANGAN : _____ Garis Komando
 Garis Koordinasi

Lampiran 5. Laporan ABC Obat Reguler

| No | Nama Obat | Satuan | Harga Satuan | Pemakaian (Unit) | Jumlah Harga | % Total Value | % Kumulatif | ABC |
|----|------------------------|--------|--------------|------------------|-----------------|---------------|-------------|-----|
| 1 | Neorolin 500 Mg | Tablet | Rp. 8.800 | 19830 | Rp. 174.504.000 | 8,91 | 8,91 | A |
| 2 | Norages Injeksi | Ampul | Rp. 8.833 | 18780 | Rp. 165.883.740 | 8,47 | 17,38 | A |
| 3 | Lactafar | Kapsul | Rp. 4.180 | 22230 | Rp. 92.921.400 | 4,75 | 22,13 | A |
| 4 | Bunascan Spinal | Ampul | Rp. 59.136 | 1545 | Rp. 91.365.120 | 4,67 | 26,80 | A |
| 5 | Safol | Supp | Rp. 467.500 | 146 | Rp. 68.255.000 | 3,49 | 30,28 | A |
| 6 | Clatax Injeksi | Ampul | Rp. 220.000 | 270 | Rp. 59.400.000 | 3,03 | 33,32 | A |
| 7 | Neorolin 500mg Injeksi | Ampul | Rp. 233.750 | 212 | Rp. 49.555.000 | 2,53 | 35,85 | A |
| 8 | Farmacrol Forte | Tablet | Rp. 6.600 | 6600 | Rp. 43.560.000 | 2,23 | 38,07 | A |
| 9 | Renatac 150 Mg | Tablet | Rp. 3.960 | 10600 | Rp. 41.976.000 | 2,14 | 40,22 | A |
| 10 | Procetam 3grm Injeksi | Ampul | Rp. 51.425 | 735 | Rp. 37.797.375 | 1,93 | 42,15 | A |
| 11 | Regivel | Supp | Rp. 308.000 | 108 | Rp. 33.264.000 | 1,70 | 43,85 | A |
| 12 | Tramset | Tablet | Rp. 5.500 | 5340 | Rp. 29.370.000 | 1,50 | 45,35 | A |
| 13 | Onetic Injeksi | Ampul | Rp. 22.000 | 1150 | Rp. 25.300.000 | 1,29 | 46,64 | A |
| 14 | Ostriol | Kapsul | Rp. 82.500 | 300 | Rp. 24.750.000 | 1,26 | 47,90 | A |
| 15 | Broadced Injeksi | Vial | Rp. 180.950 | 120 | Rp. 21.714.000 | 1,11 | 49,01 | A |
| 16 | Zibac Injeksi | Ampul | Rp. 44.000 | 480 | Rp. 21.120.000 | 1,08 | 50,09 | A |
| 17 | Pratropil 1gr Injeksi | Ampul | Rp. 13.200 | 1430 | Rp. 18.876.000 | 0,96 | 51,06 | A |
| 18 | Renasistin | Kapsul | Rp. 2.640 | 6500 | Rp. 17.160.000 | 0,88 | 51,93 | A |
| 19 | Pratropil 800 Mg | Kapsul | Rp. 1.716 | 8400 | Rp. 14.414.400 | 0,74 | 52,67 | A |
| 20 | Elpicef Injeksi | Ampul | Rp. 341.000 | 42 | Rp. 14.322.000 | 0,73 | 53,40 | A |
| 21 | Cravox | Tablet | Rp. 2.530 | 5600 | Rp. 14.168.000 | 0,72 | 54,13 | A |
| 22 | Fortagyl Infus | Ampul | Rp. 72.240 | 190 | Rp. 13.725.600 | 0,70 | 54,83 | A |
| 23 | Farsix Injeksi | Ampul | Rp. 7.150 | 1735 | Rp. 12.405.250 | 0,63 | 55,46 | A |
| 24 | Cefxon Injeksi | Ampul | Rp. 176.000 | 70 | Rp. 12.320.000 | 0,63 | 56,09 | A |
| 25 | Prazotec Tab | Tablet | Rp. 10.725 | 1140 | Rp. 12.226.500 | 0,62 | 56,71 | A |
| 26 | Pregvomit Tab | Tablet | Rp. 1.925 | 6200 | Rp. 11.935.000 | 0,61 | 57,32 | A |
| 27 | Cernevit Injeksi | Ampul | Rp. 117.700 | 100 | Rp. 11.770.000 | 0,60 | 57,92 | A |
| 28 | Ethiclac Injeksi | Ampul | Rp. 115.500 | 100 | Rp. 11.550.000 | 0,59 | 58,51 | A |
| 29 | Stamino | Tablet | Rp. 7.116 | 1500 | Rp. 10.674.690 | 0,55 | 59,06 | A |
| 30 | Opicef | Tablet | Rp. 9.240 | 1150 | Rp. 10.626.000 | 0,54 | 59,60 | A |
| 31 | Voxin | Tablet | Rp. 26.400 | 400 | Rp. 10.560.000 | 0,54 | 60,14 | A |
| 32 | Salofalk 500 Mg | Tablet | Rp. 10.164 | 1000 | Rp. 10.164.000 | 0,52 | 60,66 | A |
| 33 | Aspilets Thrombo | Tablet | Rp. 875 | 11500 | Rp. 10.056.750 | 0,51 | 61,17 | A |
| 34 | Sanoskin Oxy | Tube | Rp. 225.500 | 44 | Rp. 9.922.000 | 0,51 | 61,68 | A |
| 35 | Cedocard Retard | Tablet | Rp. 2.429 | 4080 | Rp. 9.910.973 | 0,51 | 62,19 | A |
| 36 | Fixacep 200 Mg | Tablet | Rp. 22.000 | 450 | Rp. 9.900.000 | 0,51 | 62,69 | A |
| 37 | Farmacrol | Botol | Rp. 38.500 | 257 | Rp. 9.894.500 | 0,51 | 63,20 | A |
| 38 | Viflox | Tablet | Rp. 12.210 | 800 | Rp. 9.768.000 | 0,50 | 63,70 | A |
| 39 | Theravaks 5 Mg | Tablet | Rp. 3.553 | 2700 | Rp. 9.594.072 | 0,49 | 64,19 | A |
| 40 | Zotam Injeksi | Ampul | Rp. 127.000 | 75 | Rp. 9.525.000 | 0,49 | 64,67 | A |
| 41 | Qipro | Tablet | Rp. 6.930 | 1350 | Rp. 9.355.500 | 0,48 | 65,15 | A |
| 42 | Calsivas 10 Mg | Tablet | Rp. 7.781 | 1200 | Rp. 9.337.164 | 0,48 | 65,63 | A |
| 43 | Fixacep 100 Mg | Botol | Rp. 70.400 | 131 | Rp. 9.222.400 | 0,47 | 66,10 | A |
| 44 | Pratropil 400 Mg | Kapsul | Rp. 1.725 | 5100 | Rp. 8.797.194 | 0,45 | 66,55 | A |
| 45 | Farmadol Infus | Ampul | Rp. 55.000 | 158 | Rp. 8.690.000 | 0,44 | 66,99 | A |
| 46 | Evocaps | Tablet | Rp. 36.033 | 240 | Rp. 8.647.999 | 0,44 | 67,44 | A |
| 47 | Baquinor Infus | Botol | Rp. 209.094 | 40 | Rp. 8.363.740 | 0,43 | 67,86 | A |
| 48 | Escovit | Kapsul | Rp. 6.955 | 1200 | Rp. 8.346.240 | 0,43 | 68,29 | A |
| 49 | Renasistin | Botol | Rp. 63.250 | 129 | Rp. 8.159.250 | 0,42 | 68,71 | A |

| No | Nama Obat | Satuan | Harga Satuan | Pemakaian (Unit) | Jumlah Harga | % Total Value | % Kumulatif | ABC |
|-----|------------------------|--------|--------------|------------------|---------------|---------------|-------------|-----|
| 50 | Theravaks 10 Mg | Tablet | Rp. 5.101 | 1590 | Rp. 8.110.956 | 0,41 | 69,12 | A |
| 51 | Prenatin Plus | Tablet | Rp. 578 | 14000 | Rp. 8.085.000 | 0,41 | 69,53 | A |
| 52 | Cardisan 5 Mg | Tablet | Rp. 8.892 | 900 | Rp. 8.002.494 | 0,41 | 69,94 | A |
| 53 | Pratropil Infus | Ampul | Rp. 165.000 | 48 | Rp. 7.920.000 | 0,40 | 70,35 | A |
| 54 | Levocin Infus | Ampul | Rp. 286.270 | 27 | Rp. 7.729.277 | 0,39 | 70,74 | A |
| 55 | Neorolin 250mg Injeksi | Ampul | Rp. 110.000 | 70 | Rp. 7.700.000 | 0,39 | 71,13 | A |
| 56 | Onetic | Tablet | Rp. 3.025 | 2520 | Rp. 7.623.000 | 0,39 | 71,52 | A |
| 57 | Ceftum 0,5 Injeksi | Ampul | Rp. 88.000 | 83 | Rp. 7.304.000 | 0,37 | 71,90 | A |
| 58 | Opexime 100 Mg | Tablet | Rp. 15.950 | 450 | Rp. 7.177.500 | 0,37 | 72,26 | A |
| 59 | Cedocard 10 Mg | Tablet | Rp. 1.463 | 4800 | Rp. 7.022.400 | 0,36 | 72,62 | A |
| 60 | Pregtenol | Tablet | Rp. 957 | 7300 | Rp. 6.986.100 | 0,36 | 72,98 | A |
| 61 | Noveron | Tube | Rp. 132.353 | 52 | Rp. 6.882.356 | 0,35 | 73,33 | A |
| 62 | Criax Injeksi | Ampul | Rp. 179.000 | 36 | Rp. 6.444.000 | 0,33 | 73,66 | A |
| 63 | Catapres Injeksi | Ampul | Rp. 42.906 | 150 | Rp. 6.435.909 | 0,33 | 73,99 | A |
| 64 | Notrixum 5 Mg | Ampul | Rp. 80.000 | 80 | Rp. 6.400.000 | 0,33 | 74,32 | A |
| 65 | Neorosambe 500 Injeksi | Ampul | Rp. 14.813 | 432 | Rp. 6.399.359 | 0,33 | 74,64 | A |
| 66 | Exergin | Tablet | Rp. 12.760 | 500 | Rp. 6.380.000 | 0,33 | 74,97 | A |
| 67 | Transamin 500 Mg | Tablet | Rp. 2.640 | 2400 | Rp. 6.336.000 | 0,32 | 75,29 | A |
| 68 | Farmoxil 500 Mg | Tablet | Rp. 2.090 | 3000 | Rp. 6.270.000 | 0,32 | 75,61 | A |
| 69 | Trilac Injeksi | Ampul | Rp. 132.300 | 46 | Rp. 6.085.800 | 0,31 | 75,92 | A |
| 70 | Cefat 250 Mg | Tablet | Rp. 4.857 | 1200 | Rp. 5.828.160 | 0,30 | 76,22 | A |
| 71 | Farpain 10 Injeksi | Ampul | Rp. 18.700 | 310 | Rp. 5.797.000 | 0,30 | 76,52 | A |
| 72 | Oxaflam | Tablet | Rp. 2.834 | 2000 | Rp. 5.667.480 | 0,29 | 76,81 | A |
| 73 | Farbion | Tablet | Rp. 946 | 5800 | Rp. 5.486.800 | 0,28 | 77,09 | A |
| 74 | Rhinos Drop | Botol | Rp. 37.950 | 144 | Rp. 5.464.800 | 0,28 | 77,37 | A |
| 75 | Vip Albumin 30 Grm | Botol | Rp. 6.050 | 900 | Rp. 5.445.000 | 0,28 | 77,64 | A |
| 76 | Nutritflam | Tablet | Rp. 9.009 | 600 | Rp. 5.405.400 | 0,28 | 77,92 | A |
| 77 | Crome | Tablet | Rp. 1.535 | 3500 | Rp. 5.370.750 | 0,27 | 78,19 | A |
| 78 | Calsivas 5 Mg | Tablet | Rp. 4.400 | 1200 | Rp. 5.280.000 | 0,27 | 78,46 | A |
| 79 | Lameson Injeksi | Ampul | Rp. 80.300 | 64 | Rp. 5.139.200 | 0,26 | 78,73 | A |
| 80 | Prolacta Baby | Kapsul | Rp. 4.180 | 1200 | Rp. 5.016.000 | 0,26 | 78,98 | A |
| 81 | Inpepsa 100 Mg | Botol | Rp. 48.400 | 95 | Rp. 4.598.000 | 0,23 | 79,22 | A |
| 82 | Dibecasin Muji | Botol | Rp. 76.230 | 60 | Rp. 4.573.800 | 0,23 | 79,45 | A |
| 83 | Infusan Rl | Botol | Rp. 18.817 | 240 | Rp. 4.516.080 | 0,23 | 79,68 | A |
| 84 | Norizec 2 Mg | Tablet | Rp. 2.291 | 1950 | Rp. 4.466.982 | 0,23 | 79,91 | A |
| 85 | Atofar 40 | Tablet | Rp. 9.856 | 450 | Rp. 4.435.200 | 0,23 | 80,14 | B |
| 86 | Triasco 1grm | Ampul | Rp. 176.000 | 25 | Rp. 4.400.000 | 0,22 | 80,36 | B |
| 87 | Adfer | Kapsul | Rp. 990 | 4400 | Rp. 4.356.000 | 0,22 | 80,58 | B |
| 88 | Pladogrel | Tablet | Rp. 12.100 | 360 | Rp. 4.356.000 | 0,22 | 80,81 | B |
| 89 | Cefarin Injeksi | Ampul | Rp. 126.500 | 34 | Rp. 4.301.000 | 0,22 | 81,03 | B |
| 90 | Bioxon Injeksi | Vial | Rp. 178.920 | 24 | Rp. 4.294.080 | 0,22 | 81,25 | B |
| 91 | Trasik Injeksi | Ampul | Rp. 24.300 | 175 | Rp. 4.252.500 | 0,22 | 81,46 | B |
| 92 | Ketricin | Tablet | Rp. 3.266 | 1300 | Rp. 4.245.150 | 0,22 | 81,68 | B |
| 93 | Cravit | Tablet | Rp. 34.650 | 120 | Rp. 4.158.000 | 0,21 | 81,89 | B |
| 94 | Bisolvon Injeksi | Vial | Rp. 407.649 | 10 | Rp. 4.076.490 | 0,21 | 82,10 | B |
| 95 | Pranza Injeksi | Ampul | Rp. 135.400 | 30 | Rp. 4.062.000 | 0,21 | 82,31 | B |
| 96 | Rebal Plus | Kapsul | Rp. 1.980 | 2000 | Rp. 3.960.000 | 0,20 | 82,51 | B |
| 97 | Baquinor F | Tablet | Rp. 12.254 | 320 | Rp. 3.921.280 | 0,20 | 82,71 | B |
| 98 | Panloc Injeksi | Ampul | Rp. 115.080 | 34 | Rp. 3.912.720 | 0,20 | 82,91 | B |
| 99 | Renacardon 10 Mg | Tablet | Rp. 3.696 | 1050 | Rp. 3.880.800 | 0,20 | 83,11 | B |
| 100 | Notrixum 2,5 Mg | Ampul | Rp. 46.820 | 82 | Rp. 3.839.240 | 0,20 | 83,30 | B |

| No | Nama Obat | Satuan | Harga Satuan | Pemakaian (Unit) | Jumlah Harga | % Total Value | % Kumulatif | ABC |
|-----|-----------------------|--------|--------------|------------------|---------------|---------------|-------------|-----|
| 101 | Medixon 125mg Injeksi | Ampul | Rp. 66.000 | 58 | Rp. 3.828.000 | 0,20 | 83,50 | B |
| 102 | Myores | Tablet | Rp. 4.158 | 900 | Rp. 3.742.200 | 0,19 | 83,69 | B |
| 103 | Ktm | Ampul | Rp. 181.500 | 20 | Rp. 3.630.000 | 0,19 | 83,88 | B |
| 104 | Roculax | Ampul | Rp. 51.700 | 70 | Rp. 3.619.000 | 0,18 | 84,06 | B |
| 105 | Pumpitor | Kapsul | Rp. 12.210 | 280 | Rp. 3.418.800 | 0,17 | 84,24 | B |
| 106 | Zollocid | Ampul | Rp. 17.286 | 196 | Rp. 3.387.999 | 0,17 | 84,41 | B |
| 107 | Alloris | Tablet | Rp. 4.213 | 800 | Rp. 3.370.400 | 0,17 | 84,58 | B |
| 108 | Falergi S | Botol | Rp. 55.000 | 61 | Rp. 3.355.000 | 0,17 | 84,75 | B |
| 109 | X Cam 15 | Tablet | Rp. 7.370 | 450 | Rp. 3.316.500 | 0,17 | 84,92 | B |
| 110 | Terpacef Injeksi | Ampul | Rp. 195.085 | 17 | Rp. 3.316.445 | 0,17 | 85,09 | B |
| 111 | Ximesco | Tablet | Rp. 22.000 | 150 | Rp. 3.300.000 | 0,17 | 85,26 | B |
| 112 | Cedocard 5mg | Tablet | Rp. 981 | 3360 | Rp. 3.295.589 | 0,17 | 85,43 | B |
| 113 | Farmabex C | Tablet | Rp. 1.210 | 2700 | Rp. 3.267.000 | 0,17 | 85,60 | B |
| 114 | Histrine | Botol | Rp. 41.745 | 78 | Rp. 3.256.110 | 0,17 | 85,76 | B |
| 115 | Farsix | Tablet | Rp. 880 | 3700 | Rp. 3.256.000 | 0,17 | 85,93 | B |
| 116 | Gastrofer Injeksi | Ampul | Rp. 313.500 | 10 | Rp. 3.135.000 | 0,16 | 86,09 | B |
| 117 | Cefat Forte | Botol | Rp. 71.500 | 43 | Rp. 3.074.500 | 0,16 | 86,25 | B |
| 118 | Tradosic Injeksi | Ampul | Rp. 24.300 | 125 | Rp. 3.037.500 | 0,16 | 86,40 | B |
| 119 | Claneksi | Tablet | Rp. 11.143 | 270 | Rp. 3.008.610 | 0,15 | 86,55 | B |
| 120 | Rycef Injeksi | Ampul | Rp. 119.700 | 25 | Rp. 2.992.500 | 0,15 | 86,71 | B |
| 121 | Falergi | Tablet | Rp. 1.650 | 1800 | Rp. 2.970.000 | 0,15 | 86,86 | B |
| 122 | Lavesco Tab | Tablet | Rp. 24.750 | 120 | Rp. 2.970.000 | 0,15 | 87,01 | B |
| 123 | Neprovit | Tablet | Rp. 1.478 | 2000 | Rp. 2.956.800 | 0,15 | 87,16 | B |
| 124 | Renator | Tablet | Rp. 1.232 | 2400 | Rp. 2.956.800 | 0,15 | 87,31 | B |
| 125 | Sodermix Cream | Tube | Rp. 86.625 | 34 | Rp. 2.945.250 | 0,15 | 87,46 | B |
| 126 | Omz Injeksi | Ampul | Rp. 121.000 | 24 | Rp. 2.904.000 | 0,15 | 87,61 | B |
| 127 | Renasistin Drop | Botol | Rp. 44.000 | 66 | Rp. 2.904.000 | 0,15 | 87,76 | B |
| 128 | Inpepsa 200 Mg | Botol | Rp. 77.000 | 36 | Rp. 2.772.000 | 0,14 | 87,90 | B |
| 129 | Ring As | Botol | Rp. 20.831 | 133 | Rp. 2.770.523 | 0,14 | 88,04 | B |
| 130 | Vomizol Injeksi | Ampul | Rp. 110.000 | 25 | Rp. 2.750.000 | 0,14 | 88,18 | B |
| 131 | Decain Spinal | Ampul | Rp. 59.400 | 46 | Rp. 2.732.400 | 0,14 | 88,32 | B |
| 132 | Pumpitor Injeksi | Ampul | Rp. 135.300 | 20 | Rp. 2.706.000 | 0,14 | 88,46 | B |
| 133 | Tridex | Botol | Rp. 22.550 | 120 | Rp. 2.706.000 | 0,14 | 88,60 | B |
| 134 | Stabactam Injeksi | Ampul | Rp. 58.160 | 46 | Rp. 2.675.360 | 0,14 | 88,74 | B |
| 135 | Rhodium | Tablet | Rp. 4.950 | 540 | Rp. 2.673.000 | 0,14 | 88,87 | B |
| 136 | Lasgan | Tablet | Rp. 10.786 | 240 | Rp. 2.588.520 | 0,13 | 89,00 | B |
| 137 | Exalaseem | Kapsul | Rp. 1.987 | 1300 | Rp. 2.582.580 | 0,13 | 89,14 | B |
| 138 | Zidifec Injeksi | Ampul | Rp. 286.688 | 9 | Rp. 2.580.192 | 0,13 | 89,27 | B |
| 139 | Licoq | Kapsul | Rp. 4.950 | 510 | Rp. 2.524.500 | 0,13 | 89,40 | B |
| 140 | Ositin | Kapsul | Rp. 6.600 | 380 | Rp. 2.508.000 | 0,13 | 89,53 | B |
| 141 | Acran Injeksi | Ampul | Rp. 18.755 | 130 | Rp. 2.438.150 | 0,12 | 89,65 | B |
| 142 | Flamar Ed | Tube | Rp. 32.225 | 75 | Rp. 2.416.875 | 0,12 | 89,77 | B |
| 143 | Miozidine | Tablet | Rp. 3.080 | 780 | Rp. 2.402.400 | 0,12 | 89,90 | B |
| 144 | Zantadine Injeksi | Ampul | Rp. 19.200 | 125 | Rp. 2.400.000 | 0,12 | 90,02 | B |
| 145 | Flamar 25 Mg | Tablet | Rp. 737 | 3200 | Rp. 2.358.400 | 0,12 | 90,14 | B |
| 146 | Ubesco | Tablet | Rp. 9.370 | 250 | Rp. 2.342.500 | 0,12 | 90,26 | B |
| 147 | Buscopan Injeksi | Ampul | Rp. 46.004 | 50 | Rp. 2.300.210 | 0,12 | 90,38 | B |
| 148 | Hyalopk 0,1% | Tube | Rp. 56.540 | 40 | Rp. 2.261.600 | 0,12 | 90,49 | B |
| 149 | Salfitis | Tablet | Rp. 4.928 | 450 | Rp. 2.217.600 | 0,11 | 90,61 | B |
| 150 | Ocuson | Tablet | Rp. 1.155 | 1900 | Rp. 2.194.500 | 0,11 | 90,72 | B |
| 151 | Atofar 20 Mg | Tablet | Rp. 8.800 | 240 | Rp. 2.112.000 | 0,11 | 90,83 | B |

| No | Nama Obat | Satuan | Harga Satuan | Pemakaian (Unit) | Jumlah Harga | % Total Value | % Kumulatif | ABC |
|-----|-----------------------|--------|--------------|------------------|---------------|---------------|-------------|-----|
| 152 | Detrovel | Tablet | Rp. 1.760 | 1200 | Rp. 2.112.000 | 0,11 | 90,93 | B |
| 153 | Gasflat | Tablet | Rp. 1.320 | 1600 | Rp. 2.112.000 | 0,11 | 91,04 | B |
| 154 | Liparin | Kapsul | Rp. 4.400 | 480 | Rp. 2.112.000 | 0,11 | 91,15 | B |
| 155 | Formyco Cream | Tube | Rp. 16.101 | 130 | Rp. 2.093.130 | 0,11 | 91,26 | B |
| 156 | Revolan 400 Mg | Kapsul | Rp. 1.898 | 1100 | Rp. 2.087.250 | 0,11 | 91,36 | B |
| 157 | Sulcolon | Tablet | Rp. 5.198 | 400 | Rp. 2.079.000 | 0,11 | 91,47 | B |
| 158 | Trichodazol | Tablet | Rp. 1.463 | 1400 | Rp. 2.048.200 | 0,10 | 91,57 | B |
| 159 | Rhinos Junior | Botol | Rp. 24.750 | 80 | Rp. 1.980.000 | 0,10 | 91,67 | B |
| 160 | Hystolan Str | Tablet | Rp. 3.960 | 500 | Rp. 1.980.000 | 0,10 | 91,78 | B |
| 161 | Levosin Ed | Tube | Rp. 70.664 | 28 | Rp. 1.978.592 | 0,10 | 91,88 | B |
| 162 | Uresix | Tablet | Rp. 791 | 2500 | Rp. 1.977.950 | 0,10 | 91,98 | B |
| 163 | Came Ear Drop | Botol | Rp. 19.924 | 99 | Rp. 1.972.476 | 0,10 | 92,08 | B |
| 164 | Gerdilium | Tablet | Rp. 2.541 | 750 | Rp. 1.905.750 | 0,10 | 92,18 | B |
| 165 | Clinex | Tablet | Rp. 6.350 | 300 | Rp. 1.905.120 | 0,10 | 92,27 | B |
| 166 | Amoxan 500 Mg | Tablet | Rp. 3.161 | 600 | Rp. 1.896.510 | 0,10 | 92,37 | B |
| 167 | Cardisan 10 Mg | Tablet | Rp. 15.794 | 120 | Rp. 1.895.299 | 0,10 | 92,47 | B |
| 168 | Formuno | Tablet | Rp. 5.663 | 330 | Rp. 1.868.783 | 0,10 | 92,56 | B |
| 169 | Indexon Injeksi | Ampul | Rp. 7.447 | 250 | Rp. 1.861.750 | 0,10 | 92,66 | B |
| 170 | Letropar | Kapsul | Rp. 6.105 | 300 | Rp. 1.831.500 | 0,09 | 92,75 | B |
| 171 | Sharox | Tablet | Rp. 22.877 | 80 | Rp. 1.830.192 | 0,09 | 92,84 | B |
| 172 | Formyco | Tablet | Rp. 4.554 | 400 | Rp. 1.821.600 | 0,09 | 92,94 | B |
| 173 | Irbosyd | Tablet | Rp. 2.750 | 660 | Rp. 1.815.000 | 0,09 | 93,03 | B |
| 174 | Ratinal Injeksi | Ampul | Rp. 18.150 | 100 | Rp. 1.815.000 | 0,09 | 93,12 | B |
| 175 | Pramuba | Botol | Rp. 39.270 | 45 | Rp. 1.767.150 | 0,09 | 93,21 | B |
| 176 | Latropil 400 Mg | Tablet | Rp. 1.925 | 900 | Rp. 1.732.500 | 0,09 | 93,30 | B |
| 177 | Sporetic | Botol | Rp. 75.229 | 23 | Rp. 1.730.267 | 0,09 | 93,39 | B |
| 178 | Histrine Ft 10 | Tablet | Rp. 5.500 | 310 | Rp. 1.705.000 | 0,09 | 93,48 | B |
| 179 | Plasminex | Tablet | Rp. 2.431 | 700 | Rp. 1.701.700 | 0,09 | 93,56 | B |
| 180 | Norelut 5 Mg | Tablet | Rp. 6.720 | 250 | Rp. 1.680.000 | 0,09 | 93,65 | B |
| 181 | Folaplus | Tablet | Rp. 830 | 2000 | Rp. 1.660.000 | 0,08 | 93,73 | B |
| 182 | Clovertil | Tablet | Rp. 10.973 | 150 | Rp. 1.645.875 | 0,08 | 93,82 | B |
| 183 | Latropil 800 Mg | Tablet | Rp. 6.050 | 270 | Rp. 1.633.500 | 0,08 | 93,90 | B |
| 184 | Tarivid Tetes Telinga | Botol | Rp. 107.800 | 15 | Rp. 1.617.000 | 0,08 | 93,98 | B |
| 185 | Ketamin | Ampul | Rp. 161.700 | 10 | Rp. 1.617.000 | 0,08 | 94,07 | B |
| 186 | Alxil | Tablet | Rp. 8.800 | 180 | Rp. 1.584.000 | 0,08 | 94,15 | B |
| 187 | Efotax 1gm Injeksi | Ampul | Rp. 132.000 | 12 | Rp. 1.584.000 | 0,08 | 94,23 | B |
| 188 | Renalyt Botol | Botol | Rp. 12.100 | 129 | Rp. 1.560.900 | 0,08 | 94,31 | B |
| 189 | Anbacim Injeksi | Ampul | Rp. 13.812 | 110 | Rp. 1.519.276 | 0,08 | 94,39 | B |
| 190 | Farnat Infus | Ampul | Rp. 63.000 | 24 | Rp. 1.512.000 | 0,08 | 94,46 | B |
| 191 | Taxegram 1ml Injeksi | Ampul | Rp. 25.749 | 55 | Rp. 1.416.184 | 0,07 | 94,54 | B |
| 192 | Benocetam 3 Injeksi | Ampul | Rp. 47.100 | 30 | Rp. 1.413.000 | 0,07 | 94,61 | B |
| 193 | Antrain Injeksi | Ampul | Rp. 9.240 | 150 | Rp. 1.386.000 | 0,07 | 94,68 | B |
| 194 | Erysanbe | Botol | Rp. 138.600 | 10 | Rp. 1.386.000 | 0,07 | 94,75 | B |
| 195 | Edotin | Tablet | Rp. 4.015 | 340 | Rp. 1.365.100 | 0,07 | 94,82 | B |
| 196 | Theobron | Tablet | Rp. 1.040 | 1300 | Rp. 1.351.350 | 0,07 | 94,89 | B |
| 197 | Dexpira 800 Mg | Tablet | Rp. 2.200 | 600 | Rp. 1.320.000 | 0,07 | 94,96 | B |
| 198 | Rotaver 100 Mg | Tablet | Rp. 2.200 | 600 | Rp. 1.320.000 | 0,07 | 95,02 | C |
| 199 | Prostigmin 0,5 Mg | Ampul | Rp. 14.242 | 90 | Rp. 1.281.780 | 0,07 | 95,09 | C |
| 200 | Zophrena 2 Mg | Tablet | Rp. 2.200 | 560 | Rp. 1.232.000 | 0,06 | 95,15 | C |
| 201 | Levocin 500 Mg | Tablet | Rp. 34.100 | 36 | Rp. 1.227.600 | 0,06 | 95,21 | C |
| 202 | Rocer Injeksi | Ampul | Rp. 24.200 | 50 | Rp. 1.210.000 | 0,06 | 95,28 | C |

| No | Nama Obat | Satuan | Harga Satuan | Pemakaian (Unit) | Jumlah Harga | % Total Value | % Kumulatif | ABC |
|-----|------------------------|--------|--------------|------------------|---------------|---------------|-------------|-----|
| 203 | Renadinac 25 Mg | Tablet | Rp. 385 | 3000 | Rp. 1.155.000 | 0,06 | 95,34 | C |
| 204 | Vitka Infant | Ampul | Rp. 8.250 | 140 | Rp. 1.155.000 | 0,06 | 95,39 | C |
| 205 | Gatropil Injeksi 3 Grm | Ampul | Rp. 45.100 | 25 | Rp. 1.127.500 | 0,06 | 95,45 | C |
| 206 | Lapifed | Tablet | Rp. 1.375 | 800 | Rp. 1.100.000 | 0,06 | 95,51 | C |
| 207 | Rocer | Kapsul | Rp. 11.000 | 100 | Rp. 1.100.000 | 0,06 | 95,56 | C |
| 208 | Mesol 8 Mg | Tablet | Rp. 4.070 | 270 | Rp. 1.098.900 | 0,06 | 95,62 | C |
| 209 | Lapraz | Kapsul | Rp. 10.786 | 100 | Rp. 1.078.550 | 0,06 | 95,68 | C |
| 210 | Lapibal 500 Mg | Tablet | Rp. 1.760 | 600 | Rp. 1.056.000 | 0,05 | 95,73 | C |
| 211 | Lameson 4 Mg | Tablet | Rp. 2.640 | 400 | Rp. 1.056.000 | 0,05 | 95,78 | C |
| 212 | Ottogenta Injeksi | Ampul | Rp. 8.408 | 125 | Rp. 1.051.050 | 0,05 | 95,84 | C |
| 213 | Trogyl | Tablet | Rp. 1.040 | 1000 | Rp. 1.039.500 | 0,05 | 95,89 | C |
| 214 | Lapiflox | Tablet | Rp. 4.862 | 210 | Rp. 1.020.915 | 0,05 | 95,94 | C |
| 215 | Apasol 0,5 Mg | Tablet | Rp. 2.000 | 502 | Rp. 1.004.000 | 0,05 | 95,99 | C |
| 216 | Alzim | Tablet | Rp. 16.500 | 60 | Rp. 990.000 | 0,05 | 96,04 | C |
| 217 | Vioquin | Tablet | Rp. 11.000 | 90 | Rp. 990.000 | 0,05 | 96,09 | C |
| 218 | Renatac Injeksi | Ampul | Rp. 16.500 | 60 | Rp. 990.000 | 0,05 | 96,15 | C |
| 219 | Mefurosan Salep | Tube | Rp. 64.500 | 15 | Rp. 967.500 | 0,05 | 96,19 | C |
| 220 | Farbion Injeksi | Ampul | Rp. 4.950 | 195 | Rp. 965.250 | 0,05 | 96,24 | C |
| 221 | Lipitor 20 Mg | Tablet | Rp. 16.043 | 60 | Rp. 962.577 | 0,05 | 96,29 | C |
| 222 | Magtral | Botol | Rp. 21.945 | 43 | Rp. 943.635 | 0,05 | 96,34 | C |
| 223 | Scopamin | Tablet | Rp. 1.848 | 500 | Rp. 924.000 | 0,05 | 96,39 | C |
| 224 | Magalat | Botol | Rp. 22.825 | 40 | Rp. 913.000 | 0,05 | 96,44 | C |
| 225 | Megabal | Tablet | Rp. 1.519 | 600 | Rp. 911.298 | 0,05 | 96,48 | C |
| 226 | Gracef Injeksi | Ampul | Rp. 181.500 | 5 | Rp. 907.500 | 0,05 | 96,53 | C |
| 227 | Formuno Extra | Tablet | Rp. 901 | 1000 | Rp. 900.900 | 0,05 | 96,57 | C |
| 228 | Miriwash Infus | Ampul | Rp. 110.000 | 8 | Rp. 880.000 | 0,04 | 96,62 | C |
| 229 | D 40% | Ampul | Rp. 2.415 | 354 | Rp. 854.910 | 0,04 | 96,66 | C |
| 230 | Ancefa F | Botol | Rp. 50.243 | 17 | Rp. 854.131 | 0,04 | 96,71 | C |
| 231 | Falergi Drop | Botol | Rp. 55.440 | 15 | Rp. 831.600 | 0,04 | 96,75 | C |
| 232 | Ethurool | Kapsul | Rp. 4.125 | 200 | Rp. 825.000 | 0,04 | 96,79 | C |
| 233 | Rhinos Sr | Kapsul | Rp. 4.125 | 200 | Rp. 825.000 | 0,04 | 96,83 | C |
| 234 | Gelafusal Infus | Ampul | Rp. 165.000 | 5 | Rp. 825.000 | 0,04 | 96,88 | C |
| 235 | Apasol 1 Mg | Tablet | Rp. 3.000 | 270 | Rp. 810.000 | 0,04 | 96,92 | C |
| 236 | Becom-C | Tablet | Rp. 1.155 | 700 | Rp. 808.500 | 0,04 | 96,96 | C |
| 237 | Eflagen 25 Mg | Tablet | Rp. 1.155 | 700 | Rp. 808.500 | 0,04 | 97,00 | C |
| 238 | Nifudiar | Botol | Rp. 32.340 | 25 | Rp. 808.500 | 0,04 | 97,04 | C |
| 239 | Renagas | Tablet | Rp. 886 | 910 | Rp. 806.260 | 0,04 | 97,08 | C |
| 240 | Renamid 2 Mg | Tablet | Rp. 616 | 1300 | Rp. 800.982 | 0,04 | 97,12 | C |
| 241 | Glamarol | Tablet | Rp. 5.294 | 150 | Rp. 794.064 | 0,04 | 97,16 | C |
| 242 | Tramset | Tablet | Rp. 7.335 | 106 | Rp. 777.510 | 0,04 | 97,20 | C |
| 243 | Undafalk | Tablet | Rp. 8.589 | 90 | Rp. 773.010 | 0,04 | 97,24 | C |
| 244 | Amoxan 250 Mg | Kapsul | Rp. 1.543 | 500 | Rp. 771.430 | 0,04 | 97,28 | C |
| 245 | Nokoba Injeksi | Ampul | Rp. 128.333 | 6 | Rp. 770.000 | 0,04 | 97,32 | C |
| 246 | Trovensis | Ampul | Rp. 30.443 | 25 | Rp. 761.063 | 0,04 | 97,36 | C |
| 247 | Ambacin 500 Mg | Ampul | Rp. 75.800 | 10 | Rp. 758.000 | 0,04 | 97,40 | C |
| 248 | Lovaks 5 Mg | Tablet | Rp. 4.950 | 150 | Rp. 742.500 | 0,04 | 97,44 | C |
| 249 | Tremenza | Tablet | Rp. 919 | 800 | Rp. 734.800 | 0,04 | 97,47 | C |
| 250 | Anadium | Tablet | Rp. 6.050 | 120 | Rp. 726.000 | 0,04 | 97,51 | C |
| 251 | Fartolin 2 Mg | Tablet | Rp. 363 | 2000 | Rp. 726.000 | 0,04 | 97,55 | C |
| 252 | Bralifex Plus Ed | Botol | Rp. 39.837 | 18 | Rp. 717.057 | 0,04 | 97,59 | C |
| 253 | Renaquil 1 Mg | Tablet | Rp. 2.300 | 309 | Rp. 710.700 | 0,04 | 97,62 | C |

| No | Nama Obat | Satuan | Harga Satuan | Pemakaian (Unit) | Jumlah Harga | % Total Value | % Kumulatif | ABC |
|-----|------------------------|--------|--------------|------------------|--------------|---------------|-------------|-----|
| 254 | Trazep 2 Mg | Ampul | Rp. 22.880 | 31 | Rp. 709.280 | 0,04 | 97,66 | C |
| 255 | Cendo Carpain 0,1% | Botol | Rp. 20.200 | 35 | Rp. 707.000 | 0,04 | 97,69 | C |
| 256 | Alco Drops | Botol | Rp. 44.000 | 16 | Rp. 704.000 | 0,04 | 97,73 | C |
| 257 | Valisanbe | Ampul | Rp. 15.015 | 46 | Rp. 690.690 | 0,04 | 97,76 | C |
| 258 | Ostelox 15 Mg | Tablet | Rp. 8.476 | 80 | Rp. 678.040 | 0,03 | 97,80 | C |
| 259 | Ottopain Ear Drop | Tube | Rp. 33.825 | 20 | Rp. 676.500 | 0,03 | 97,83 | C |
| 260 | Glucatrol Xl 10mg | Tablet | Rp. 4.484 | 150 | Rp. 672.560 | 0,03 | 97,87 | C |
| 261 | Felox | Kapsul | Rp. 16.500 | 40 | Rp. 660.000 | 0,03 | 97,90 | C |
| 262 | Farmasal 100 Mg | Tablet | Rp. 550 | 1200 | Rp. 660.000 | 0,03 | 97,94 | C |
| 263 | Gastrolan | Tablet | Rp. 11.000 | 60 | Rp. 660.000 | 0,03 | 97,97 | C |
| 264 | Sedrofen | Botol | Rp. 64.900 | 10 | Rp. 649.000 | 0,03 | 98,00 | C |
| 265 | Feta-Vita | Kapsul | Rp. 6.325 | 100 | Rp. 632.500 | 0,03 | 98,04 | C |
| 266 | Apialist | Botol | Rp. 24.200 | 26 | Rp. 629.200 | 0,03 | 98,07 | C |
| 267 | Glisodin | Kapsul | Rp. 5.225 | 120 | Rp. 627.000 | 0,03 | 98,10 | C |
| 268 | Renadinac 50 Mg | Tablet | Rp. 605 | 1000 | Rp. 605.000 | 0,03 | 98,13 | C |
| 269 | Apialys Drops | Botol | Rp. 27.500 | 22 | Rp. 605.000 | 0,03 | 98,16 | C |
| 270 | Akilen | Tablet | Rp. 1.819 | 330 | Rp. 600.158 | 0,03 | 98,19 | C |
| 271 | Valton Forte | Tablet | Rp. 798 | 750 | Rp. 598.500 | 0,03 | 98,22 | C |
| 272 | Neurosanbe | Tablet | Rp. 979 | 600 | Rp. 587.400 | 0,03 | 98,25 | C |
| 273 | Laficef 250 Mg | Botol | Rp. 38.500 | 15 | Rp. 577.500 | 0,03 | 98,28 | C |
| 274 | Curmunos Drop | Botol | Rp. 57.200 | 10 | Rp. 572.000 | 0,03 | 98,31 | C |
| 275 | Timac 0,3% Ed | Botol | Rp. 24.654 | 23 | Rp. 567.042 | 0,03 | 98,34 | C |
| 276 | Sotatic | Tablet | Rp. 431 | 1300 | Rp. 560.742 | 0,03 | 98,37 | C |
| 277 | Lapicef 500 Mg | Tablet | Rp. 1.860 | 300 | Rp. 558.000 | 0,03 | 98,40 | C |
| 278 | Fixacep Od | Botol | Rp. 55.000 | 10 | Rp. 550.000 | 0,03 | 98,43 | C |
| 279 | Akilen Tetes Telinga | Botol | Rp. 54.560 | 10 | Rp. 545.600 | 0,03 | 98,45 | C |
| 280 | Bralifex | Botol | Rp. 29.475 | 18 | Rp. 530.541 | 0,03 | 98,48 | C |
| 281 | Antrain | Tablet | Rp. 4.950 | 100 | Rp. 495.000 | 0,03 | 98,51 | C |
| 282 | Ofertil | Tablet | Rp. 9.818 | 50 | Rp. 490.875 | 0,03 | 98,53 | C |
| 283 | Efedrin | Ampul | Rp. 13.000 | 37 | Rp. 481.000 | 0,02 | 98,56 | C |
| 284 | Ozid Injeksi | Ampul | Rp. 19.000 | 25 | Rp. 475.000 | 0,02 | 98,58 | C |
| 285 | Eflagen 50 Mg | Tablet | Rp. 1.898 | 250 | Rp. 474.375 | 0,02 | 98,60 | C |
| 286 | Faktu Oitmen | Botol | Rp. 94.710 | 5 | Rp. 473.550 | 0,02 | 98,63 | C |
| 287 | Regumen | Tablet | Rp. 3.078 | 150 | Rp. 461.709 | 0,02 | 98,65 | C |
| 288 | Taxegram 0,5ml Injeksi | Ampul | Rp. 13.118 | 35 | Rp. 459.113 | 0,02 | 98,67 | C |
| 289 | Amoxan Drop | Botol | Rp. 21.681 | 21 | Rp. 455.301 | 0,02 | 98,70 | C |
| 290 | Sanoskin Mella | Tube | Rp. 225.500 | 2 | Rp. 451.000 | 0,02 | 98,72 | C |
| 291 | Oxan | Tablet | Rp. 1.100 | 400 | Rp. 440.000 | 0,02 | 98,74 | C |
| 292 | Parafon | Tablet | Rp. 1.467 | 300 | Rp. 439.998 | 0,02 | 98,77 | C |
| 293 | Vestain | Tablet | Rp. 4.313 | 100 | Rp. 431.340 | 0,02 | 98,79 | C |
| 294 | Cerini | Tablet | Rp. 3.009 | 140 | Rp. 421.190 | 0,02 | 98,81 | C |
| 295 | Sanmol Drop | Botol | Rp. 14.036 | 30 | Rp. 421.080 | 0,02 | 98,83 | C |
| 296 | Exaflam 50 Mg | Tablet | Rp. 837 | 500 | Rp. 418.690 | 0,02 | 98,85 | C |
| 297 | Osteolox 7,5 Mg | Tablet | Rp. 5.214 | 80 | Rp. 417.120 | 0,02 | 98,87 | C |
| 298 | Farpain 10 Mg | Tablet | Rp. 1.035 | 400 | Rp. 413.952 | 0,02 | 98,89 | C |
| 299 | Vectrine | Tablet | Rp. 4.015 | 100 | Rp. 401.500 | 0,02 | 98,92 | C |
| 300 | Indexon | Tablet | Rp. 345 | 1100 | Rp. 379.225 | 0,02 | 98,93 | C |
| 301 | Estin | Tablet | Rp. 3.780 | 100 | Rp. 378.000 | 0,02 | 98,95 | C |
| 302 | Infumal | Botol | Rp. 93.569 | 4 | Rp. 374.276 | 0,02 | 98,97 | C |
| 303 | Meprobal 500 Mg | Tablet | Rp. 1.870 | 200 | Rp. 374.000 | 0,02 | 98,99 | C |
| 304 | Alinamin F Injeksi | Ampul | Rp. 12.373 | 30 | Rp. 371.204 | 0,02 | 99,01 | C |

| No | Nama Obat | Satuan | Harga Satuan | Pemakaian (Unit) | Jumlah Harga | % Total Value | % Kumulatif | ABC |
|-----|-------------------------|--------|--------------|------------------|--------------|---------------|-------------|-----|
| 305 | Neurosanbe Plus | Tablet | Rp. 924 | 400 | Rp. 369.600 | 0,02 | 99,03 | C |
| 306 | Actapin | Tablet | Rp. 4.043 | 90 | Rp. 363.825 | 0,02 | 99,05 | C |
| 307 | Mecolin 500 Mg | Kapsul | Rp. 1.815 | 200 | Rp. 363.000 | 0,02 | 99,07 | C |
| 308 | Calix | Botol | Rp. 33.000 | 11 | Rp. 363.000 | 0,02 | 99,09 | C |
| 309 | Oxoferin Solution Ed | Tube | Rp. 71.500 | 5 | Rp. 357.500 | 0,02 | 99,10 | C |
| 310 | Sanbe Taean Ed | Tube | Rp. 19.250 | 18 | Rp. 346.500 | 0,02 | 99,12 | C |
| 311 | Cendo Xitrol 5ml | Botol | Rp. 28.435 | 12 | Rp. 341.220 | 0,02 | 99,14 | C |
| 312 | Amoxan 250 Forte | Botol | Rp. 30.921 | 11 | Rp. 340.131 | 0,02 | 99,16 | C |
| 313 | Ethicobal | Tablet | Rp. 680 | 500 | Rp. 340.000 | 0,02 | 99,17 | C |
| 314 | Trilac | Tablet | Rp. 2.218 | 150 | Rp. 332.640 | 0,02 | 99,19 | C |
| 315 | Interhistin | Botol | Rp. 21.945 | 15 | Rp. 329.175 | 0,02 | 99,21 | C |
| 316 | Tropidrol 4 Mg | Tablet | Rp. 3.245 | 100 | Rp. 324.500 | 0,02 | 99,22 | C |
| 317 | Flamar 50 Mg | Tablet | Rp. 1.606 | 200 | Rp. 321.200 | 0,02 | 99,24 | C |
| 318 | Potazen 25 Mg | Tablet | Rp. 1.271 | 250 | Rp. 317.625 | 0,02 | 99,26 | C |
| 319 | Dexpira 800 Injeksi | Ampul | Rp. 30.624 | 10 | Rp. 306.240 | 0,02 | 99,27 | C |
| 320 | Biofos | Botol | Rp. 60.500 | 5 | Rp. 302.500 | 0,02 | 99,29 | C |
| 321 | Rhelafen | Botol | Rp. 11.180 | 27 | Rp. 301.860 | 0,02 | 99,30 | C |
| 322 | Dansera | Tablet | Rp. 302 | 1000 | Rp. 301.810 | 0,02 | 99,32 | C |
| 323 | Nymico Drop | Botol | Rp. 28.897 | 10 | Rp. 288.970 | 0,01 | 99,33 | C |
| 324 | Benocetam 800 Mg | Tablet | Rp. 2.887 | 100 | Rp. 288.708 | 0,01 | 99,35 | C |
| 325 | Epesol Drop | Botol | Rp. 34.650 | 8 | Rp. 277.200 | 0,01 | 99,36 | C |
| 326 | Berry Vision Mg | Tablet | Rp. 2.761 | 100 | Rp. 276.100 | 0,01 | 99,38 | C |
| 327 | Dominal Drop | Botol | Rp. 27.500 | 10 | Rp. 275.000 | 0,01 | 99,39 | C |
| 328 | Benocetam 12 Gr Injeksi | Ampul | Rp. 13.000 | 21 | Rp. 273.000 | 0,01 | 99,40 | C |
| 329 | Ab Vaks 5 Mg | Tablet | Rp. 605 | 450 | Rp. 272.250 | 0,01 | 99,42 | C |
| 330 | Sanmol | Botol | Rp. 10.384 | 26 | Rp. 269.984 | 0,01 | 99,43 | C |
| 331 | Lapicef 125 Mg | Botol | Rp. 38.500 | 7 | Rp. 269.500 | 0,01 | 99,45 | C |
| 332 | Isotic Renator Ed | Tube | Rp. 22.275 | 12 | Rp. 267.300 | 0,01 | 99,46 | C |
| 333 | Ciflos 500 Mg | Tablet | Rp. 4.400 | 60 | Rp. 264.000 | 0,01 | 99,47 | C |
| 334 | Fenris Syr | Botol | Rp. 16.500 | 16 | Rp. 264.000 | 0,01 | 99,49 | C |
| 335 | Tuzalos | Tablet | Rp. 655 | 400 | Rp. 261.800 | 0,01 | 99,50 | C |
| 336 | Mertigo | Tablet | Rp. 2.530 | 100 | Rp. 253.000 | 0,01 | 99,51 | C |
| 337 | Adidryl Injeksi | Ampul | Rp. 5.000 | 50 | Rp. 250.000 | 0,01 | 99,53 | C |
| 338 | Sanexon Injeksi | Ampul | Rp. 16.500 | 15 | Rp. 247.500 | 0,01 | 99,54 | C |
| 339 | Sagestam Ed | Tube | Rp. 18.843 | 13 | Rp. 244.959 | 0,01 | 99,55 | C |
| 340 | Imunoz | Tablet | Rp. 6.050 | 40 | Rp. 242.000 | 0,01 | 99,56 | C |
| 341 | Farsorbid 5 Mg | Tablet | Rp. 240 | 1000 | Rp. 240.240 | 0,01 | 99,58 | C |
| 342 | Buvanest Injeksi | Ampul | Rp. 24.000 | 10 | Rp. 240.000 | 0,01 | 99,59 | C |
| 343 | Santibi Plus | Tablet | Rp. 583 | 400 | Rp. 233.200 | 0,01 | 99,60 | C |
| 344 | Farmoxil | Botol | Rp. 38.500 | 6 | Rp. 231.000 | 0,01 | 99,61 | C |
| 345 | Vioxy Fm | Tablet | Rp. 3.630 | 60 | Rp. 217.800 | 0,01 | 99,62 | C |
| 346 | Ranivel | Botol | Rp. 43.134 | 5 | Rp. 215.670 | 0,01 | 99,63 | C |
| 347 | Farmoten 25 Mg | Tablet | Rp. 690 | 300 | Rp. 207.144 | 0,01 | 99,64 | C |
| 348 | Cortamin | Botol | Rp. 28.875 | 7 | Rp. 202.125 | 0,01 | 99,65 | C |
| 349 | Nonflamin | Tablet | Rp. 2.020 | 100 | Rp. 201.963 | 0,01 | 99,67 | C |
| 350 | Polydex 5 Ml | Botol | Rp. 39.325 | 5 | Rp. 196.625 | 0,01 | 99,68 | C |
| 351 | Amoxan 125 Mg | Botol | Rp. 21.681 | 9 | Rp. 195.129 | 0,01 | 99,69 | C |
| 352 | Sysmuco | Tablet | Rp. 3.080 | 60 | Rp. 184.800 | 0,01 | 99,69 | C |
| 353 | Vosedon | Botol | Rp. 26.180 | 7 | Rp. 183.260 | 0,01 | 99,70 | C |
| 354 | Nasaflam | Tablet | Rp. 594 | 300 | Rp. 178.200 | 0,01 | 99,71 | C |
| 355 | Cortidex Injeksi | Ampul | Rp. 11.506 | 15 | Rp. 172.590 | 0,01 | 99,72 | C |

| No | Nama Obat | Satuan | Harga Satuan | Pemakaian (Unit) | Jumlah Harga | % Total Value | % Kumulatif | ABC |
|-----|------------------------|--------|--------------|------------------|--------------|---------------|-------------|-----|
| 356 | Histapan | Tablet | Rp. 556 | 300 | Rp. 166.650 | 0,01 | 99,73 | C |
| 357 | Texorate | Tablet | Rp. 1.650 | 100 | Rp. 165.000 | 0,01 | 99,74 | C |
| 358 | Rativol Injeksi | Ampul | Rp. 33.000 | 5 | Rp. 165.000 | 0,01 | 99,75 | C |
| 359 | Lodia 2 Mg | Tablet | Rp. 902 | 180 | Rp. 162.360 | 0,01 | 99,76 | C |
| 360 | Scanidin | Tablet | Rp. 315 | 500 | Rp. 157.500 | 0,01 | 99,76 | C |
| 361 | Supralisyn | Botol | Rp. 22.385 | 7 | Rp. 156.695 | 0,01 | 99,77 | C |
| 362 | Isotic Neolyson | Tube | Rp. 22.275 | 7 | Rp. 155.925 | 0,01 | 99,78 | C |
| 363 | Lacto-B | Sachet | Rp. 3.850 | 40 | Rp. 154.000 | 0,01 | 99,79 | C |
| 364 | Dexanta | Botol | Rp. 10.120 | 15 | Rp. 151.800 | 0,01 | 99,80 | C |
| 365 | Mesol 4 Mg | Tablet | Rp. 2.420 | 60 | Rp. 145.200 | 0,01 | 99,80 | C |
| 366 | Dominal | Botol | Rp. 27.500 | 5 | Rp. 137.500 | 0,01 | 99,81 | C |
| 367 | L-Zinc | Botol | Rp. 27.500 | 5 | Rp. 137.500 | 0,01 | 99,82 | C |
| 368 | Acran | Tablet | Rp. 4.521 | 30 | Rp. 135.630 | 0,01 | 99,82 | C |
| 369 | Sanmag | Botol | Rp. 22.512 | 6 | Rp. 135.069 | 0,01 | 99,83 | C |
| 370 | Polidemisin Ed | Tube | Rp. 22.072 | 6 | Rp. 132.429 | 0,01 | 99,84 | C |
| 371 | Lavisiv-T | Tablet | Rp. 660 | 200 | Rp. 132.000 | 0,01 | 99,84 | C |
| 372 | Fartolin | Botol | Rp. 16.500 | 8 | Rp. 132.000 | 0,01 | 99,85 | C |
| 373 | Elkana | Tablet | Rp. 660 | 200 | Rp. 131.922 | 0,01 | 99,86 | C |
| 374 | Tranec 500 Mg | Tablet | Rp. 2.475 | 50 | Rp. 123.750 | 0,01 | 99,86 | C |
| 375 | L-Bio | Sachet | Rp. 3.053 | 40 | Rp. 122.100 | 0,01 | 99,87 | C |
| 376 | Bevizil | Tablet | Rp. 1.220 | 100 | Rp. 122.000 | 0,01 | 99,88 | C |
| 377 | Sanmol | Tablet | Rp. 242 | 500 | Rp. 121.000 | 0,01 | 99,88 | C |
| 378 | Interflox Ed | Tube | Rp. 29.250 | 4 | Rp. 117.000 | 0,01 | 99,89 | C |
| 379 | Mucopec | Botol | Rp. 38.438 | 3 | Rp. 115.314 | 0,01 | 99,89 | C |
| 380 | Vitacur | Botol | Rp. 27.500 | 4 | Rp. 110.000 | 0,01 | 99,90 | C |
| 381 | Abothyl 5 Ml | Botol | Rp. 18.000 | 6 | Rp. 108.000 | 0,01 | 99,91 | C |
| 382 | Prospargin 0,125 Mg | Tablet | Rp. 528 | 200 | Rp. 105.600 | 0,01 | 99,91 | C |
| 383 | Mucos | Botol | Rp. 16.335 | 6 | Rp. 98.010 | 0,01 | 99,92 | C |
| 384 | Inmatrol Ed | Tube | Rp. 19.570 | 5 | Rp. 97.850 | 0,00 | 99,92 | C |
| 385 | Lapibal Injeksi | Ampul | Rp. 6.233 | 15 | Rp. 93.500 | 0,00 | 99,93 | C |
| 386 | Mucos Drop | Botol | Rp. 29.700 | 3 | Rp. 89.100 | 0,00 | 99,93 | C |
| 387 | Stesolid Rectal 10 Mg | Ampul | Rp. 44.550 | 2 | Rp. 89.100 | 0,00 | 99,93 | C |
| 388 | Biosanbe | Tablet | Rp. 886 | 100 | Rp. 88.550 | 0,00 | 99,94 | C |
| 389 | Ofsic Dha | Tablet | Rp. 1.712 | 50 | Rp. 85.604 | 0,00 | 99,94 | C |
| 390 | Lidodex | Ampul | Rp. 7.500 | 10 | Rp. 75.000 | 0,00 | 99,95 | C |
| 391 | Fartolin Nebu | Botol | Rp. 18.500 | 4 | Rp. 74.000 | 0,00 | 99,95 | C |
| 392 | Epexol | Tablet | Rp. 737 | 100 | Rp. 73.700 | 0,00 | 99,95 | C |
| 393 | Interzick | Botol | Rp. 22.550 | 3 | Rp. 67.650 | 0,00 | 99,96 | C |
| 394 | Cortidex | Tablet | Rp. 226 | 300 | Rp. 67.650 | 0,00 | 99,96 | C |
| 395 | Ab Vaks 10 Mg | Tablet | Rp. 8.250 | 8 | Rp. 66.000 | 0,00 | 99,97 | C |
| 396 | Sotatic Injeksi | Ampul | Rp. 4.400 | 15 | Rp. 66.000 | 0,00 | 99,97 | C |
| 397 | Sanmag Forte | Botol | Rp. 16.500 | 4 | Rp. 66.000 | 0,00 | 99,97 | C |
| 398 | Magtral Forte | Tablet | Rp. 606 | 100 | Rp. 60.639 | 0,00 | 99,97 | C |
| 399 | Sagestam Cream | Tube | Rp. 18.381 | 3 | Rp. 55.143 | 0,00 | 99,98 | C |
| 400 | Curmunos | Botol | Rp. 55.000 | 1 | Rp. 55.000 | 0,00 | 99,98 | C |
| 401 | Timac 80 Injeksi | Ampul | Rp. 2.200 | 25 | Rp. 55.000 | 0,00 | 99,98 | C |
| 402 | Dumin Rektal | Ampul | Rp. 13.200 | 4 | Rp. 52.800 | 0,00 | 99,99 | C |
| 403 | Carpیاتon 100 Mg | Tablet | Rp. 470 | 100 | Rp. 46.950 | 0,00 | 99,99 | C |
| 404 | Aspilets Chewble | Tablet | Rp. 464 | 100 | Rp. 46.420 | 0,00 | 99,99 | C |
| 405 | Tomic Injeksi | Ampul | Rp. 8.140 | 5 | Rp. 40.700 | 0,00 | 99,99 | C |
| 406 | Revolan Injeksi 1 Gram | Ampul | Rp. 16.533 | 2 | Rp. 33.066 | 0,00 | 99,99 | C |

| No | Nama Obat | Satuan | Harga Satuan | Pemakaian (Unit) | Jumlah Harga | % Total Value | % Kumulatif | ABC |
|-----|------------------------|--------|--------------|------------------|--------------|---------------|-------------|-----|
| 407 | Inerson | Tube | Rp. 24.000 | 1 | Rp. 24.000 | 0,00 | 100,00 | C |
| 408 | Braxidin | Tablet | Rp. 915 | 4 | Rp. 3.660 | 0,00 | 100,00 | C |
| 409 | Codein 10 Mg | Tablet | Rp. 600 | 6 | Rp. 3.600 | 0,00 | 100,00 | C |
| 410 | Cefat 500 Mg | Tablet | Rp. 9.598 | 0 | Rp. 0 | 0,00 | 100,00 | C |
| 411 | Eprinoc | Tablet | Rp. 3.102 | 0 | Rp. 0 | 0,00 | 100,00 | C |
| 412 | Imesco | Tablet | Rp. 5.500 | 0 | Rp. 0 | 0,00 | 100,00 | C |
| 413 | Liproqy | Tablet | Rp. 1.860 | 0 | Rp. 0 | 0,00 | 100,00 | C |
| 414 | Mefinal 500 Mg | Tablet | Rp. 1.188 | 0 | Rp. 0 | 0,00 | 100,00 | C |
| 415 | Myotonic 100 Mg | Tablet | Rp. 2.915 | 0 | Rp. 0 | 0,00 | 100,00 | C |
| 416 | Nerva Plus | Tablet | Rp. 1.925 | 0 | Rp. 0 | 0,00 | 100,00 | C |
| 417 | Ozid | Kapsul | Rp. 11.079 | 0 | Rp. 0 | 0,00 | 100,00 | C |
| 418 | Revolan 800 Mg | Kapsul | Rp. 1.689 | 0 | Rp. 0 | 0,00 | 100,00 | C |
| 419 | Retivit | Tablet | Rp. 3.410 | 0 | Rp. 0 | 0,00 | 100,00 | C |
| 420 | Brainact Enjeksi | Ampul | Rp. 55.800 | 0 | Rp. 0 | 0,00 | 100,00 | C |
| 421 | Crome Injeksi | Ampul | Rp. 163.900 | 0 | Rp. 0 | 0,00 | 100,00 | C |
| 422 | Farbivent Injeksi | Ampul | Rp. 16.500 | 0 | Rp. 0 | 0,00 | 100,00 | C |
| 423 | Farpain 30 Injeksi | Ampul | Rp. 28.600 | 0 | Rp. 0 | 0,00 | 100,00 | C |
| 424 | Neurobat Injeksi | Ampul | Rp. 110.000 | 0 | Rp. 0 | 0,00 | 100,00 | C |
| 425 | Pragesol Injeksi | Ampul | Rp. 16.500 | 0 | Rp. 0 | 0,00 | 100,00 | C |
| 426 | Revolan Injeksi 3 Gram | Ampul | Rp. 24.241 | 0 | Rp. 0 | 0,00 | 100,00 | C |
| 427 | Sammol Infus | Ampul | Rp. 55.000 | 0 | Rp. 0 | 0,00 | 100,00 | C |
| 428 | Topazol Injeksi | Ampul | Rp. 605.000 | 0 | Rp. 0 | 0,00 | 100,00 | C |
| 429 | Tensilon | Ampul | Rp. 176.000 | 0 | Rp. 0 | 0,00 | 100,00 | C |
| 430 | Biostrum | Botol | Rp. 43.560 | 0 | Rp. 0 | 0,00 | 100,00 | C |
| 431 | Bufec | Botol | Rp. 17.919 | 0 | Rp. 0 | 0,00 | 100,00 | C |
| 432 | Elkana Cl | Botol | Rp. 42.845 | 0 | Rp. 0 | 0,00 | 100,00 | C |
| 433 | Epesol | Botol | Rp. 15.406 | 0 | Rp. 0 | 0,00 | 100,00 | C |
| 434 | Episan | Botol | Rp. 45.100 | 0 | Rp. 0 | 0,00 | 100,00 | C |
| 435 | Baquinor Ed | Botol | Rp. 31.119 | 0 | Rp. 0 | 0,00 | 100,00 | C |
| 436 | Forumen Ear Drop 10ml | Botol | Rp. 22.924 | 0 | Rp. 0 | 0,00 | 100,00 | C |
| 437 | Dulcolax Supp | Supp | Rp. 13.828 | 0 | Rp. 0 | 0,00 | 100,00 | C |
| 438 | Dextrosa 5% | Botol | Rp. 6.174 | 0 | Rp. 0 | 0,00 | 100,00 | C |
| 439 | Dextrosa 10% | Botol | Rp. 6.900 | 0 | Rp. 0 | 0,00 | 100,00 | C |
| 440 | Valamin | Botol | Rp. 80.000 | 0 | Rp. 0 | 0,00 | 100,00 | C |
| 441 | Infusan Ns | Botol | Rp. 17.903 | 0 | Rp. 0 | 0,00 | 100,00 | C |
| 442 | Analsik | Tablet | Rp. 1.337 | 0 | Rp. 0 | 0,00 | 100,00 | C |
| 443 | Codein 20 Mg | Tablet | Rp. 1.123 | 0 | Rp. 0 | 0,00 | 100,00 | C |
| 444 | Valisanbe 2 Mg | Tablet | Rp. 178 | 0 | Rp. 0 | 0,00 | 100,00 | C |
| 445 | Valisanbe 5 Mg | Tablet | Rp. 278 | 0 | Rp. 0 | 0,00 | 100,00 | C |
| 446 | Tradosik | Tablet | Rp. 3.971 | 0 | Rp. 0 | 0,00 | 100,00 | C |
| 447 | Anesfar | Ampul | Rp. 18.600 | 0 | Rp. 0 | 0,00 | 100,00 | C |
| 448 | Stesolid Inj | Ampul | Rp. 14.300 | 0 | Rp. 0 | 0,00 | 100,00 | C |
| 449 | Stesolid Rectal 5 Mg | Ampul | Rp. 29.700 | 0 | Rp. 0 | 0,00 | 100,00 | C |
| 450 | Trazep 4 Mg | Ampul | Rp. 47.500 | 0 | Rp. 0 | 0,00 | 100,00 | C |
| 451 | Adimidon | Ampul | Rp. 5.000 | 0 | Rp. 0 | 0,00 | 100,00 | C |
| 452 | Petidin | Ampul | Rp. 22.100 | 0 | Rp. 0 | 0,00 | 100,00 | C |

Lampiran 6. Perhitungan EOQ dan ROP Obat Reguler

Contoh perhitungan *EOQ* adalah sebagai berikut :

Diketahui : Neorolin 500 mg tablet

Harga/unit : Rp. 8.800

Jumlah permintaan/bulan : Rp. 19830

Biaya Pemesanan (C_o) = Rp. 13.041

Biaya Penyimpanan (C_m) = Rp. 19%

$$EOQ = \sqrt{\frac{2 \times \text{Rp. } 13.041 \times 19830}{19\% \times \text{Rp. } 8.800}}$$

$$EOQ = 556$$

Contoh perhitungan *ROP*

$$\begin{aligned} SS &= d \times L &&= \frac{D}{\text{Jumlah hari dalam 1 tahun}} \times L \\ &&&= \frac{18780}{365} \times 4 \\ &&&= 206 \end{aligned}$$

$$\begin{aligned} ROP &= 2 \times SS &&= 2 \times 206 \\ &&&= 412 \text{ Inj} \end{aligned}$$

Lampiran 7. Laporan EOQ dan ROP Obat Reguler

| No | Nama Obat | % Total Value | % Kumulatif | EOQ | LT | SS | ROP |
|----|------------------------|---------------|-------------|------|----|-----|-----|
| 1 | Neorolin 500 Mg | 8,91 | 8,91 | 556 | 4 | 217 | 435 |
| 2 | Norages Injeksi | 8,47 | 17,38 | 540 | 4 | 206 | 412 |
| 3 | Lactafar | 4,75 | 22,13 | 854 | 4 | 244 | 487 |
| 4 | Bunascan Spinal | 4,67 | 26,80 | 60 | 4 | 17 | 34 |
| 5 | Safol | 3,49 | 30,28 | 7 | 4 | 2 | 3 |
| 6 | Clatax Injeksi | 3,03 | 33,32 | 13 | 4 | 3 | 6 |
| 7 | Neorolin 500mg Injeksi | 2,53 | 35,85 | 11 | 4 | 2 | 5 |
| 8 | Farmacrol Forte | 2,23 | 38,07 | 371 | 4 | 72 | 145 |
| 9 | Renatac 150 Mg | 2,14 | 40,22 | 606 | 4 | 116 | 232 |
| 10 | Procetam 3grm Injeksi | 1,93 | 42,15 | 44 | 4 | 8 | 16 |
| 11 | Regivel | 1,70 | 43,85 | 7 | 4 | 1 | 2 |
| 12 | Tramset | 1,50 | 45,35 | 365 | 4 | 59 | 117 |
| 13 | Onetic Injeksi | 1,29 | 46,64 | 85 | 4 | 13 | 25 |
| 14 | Ostriol | 1,26 | 47,90 | 22 | 4 | 3 | 7 |
| 15 | Broadced Injeksi | 1,11 | 49,01 | 10 | 4 | 1 | 3 |
| 16 | Zibac Injeksi | 1,08 | 50,09 | 39 | 4 | 5 | 11 |
| 17 | Pratropil 1gr Injeksi | 0,96 | 51,06 | 122 | 4 | 16 | 31 |
| 18 | Renasistin | 0,88 | 51,93 | 581 | 4 | 71 | 142 |
| 19 | Pratropil 800 Mg | 0,74 | 52,67 | 820 | 4 | 92 | 184 |
| 20 | Elpicef Injeksi | 0,73 | 53,40 | 4 | 4 | 0 | 1 |
| 21 | Cravox | 0,72 | 54,13 | 551 | 4 | 61 | 123 |
| 22 | Fortagyl Infus | 0,70 | 54,83 | 19 | 4 | 2 | 4 |
| 23 | Farsix Injeksi | 0,63 | 55,46 | 183 | 4 | 19 | 38 |
| 24 | Cefxon Injeksi | 0,63 | 56,09 | 7 | 4 | 1 | 2 |
| 25 | Prazotec Tab | 0,62 | 56,71 | 121 | 4 | 12 | 25 |
| 26 | Pregvomit Tab | 0,61 | 57,32 | 665 | 4 | 68 | 136 |
| 27 | Cernevit Injeksi | 0,60 | 57,92 | 11 | 4 | 1 | 2 |
| 28 | Ethiclat Injeksi | 0,59 | 58,51 | 11 | 4 | 1 | 2 |
| 29 | Stamino | 0,55 | 59,06 | 170 | 4 | 16 | 33 |
| 30 | Opicef | 0,54 | 59,60 | 131 | 4 | 13 | 25 |
| 31 | Voxin | 0,54 | 60,14 | 46 | 4 | 4 | 9 |
| 32 | Salofalk 500 Mg | 0,52 | 60,66 | 116 | 4 | 11 | 22 |
| 33 | Aspilets Thrombo | 0,51 | 61,17 | 1344 | 4 | 126 | 252 |
| 34 | Sanoskin Oxy | 0,51 | 61,68 | 5 | 4 | 0 | 1 |
| 35 | Cedocard Retard | 0,51 | 62,19 | 480 | 4 | 45 | 89 |
| 36 | Fixacep 200 Mg | 0,51 | 62,69 | 53 | 4 | 5 | 10 |
| 37 | Farmacrol | 0,51 | 63,20 | 30 | 4 | 3 | 6 |
| 38 | Viflox | 0,50 | 63,70 | 95 | 4 | 9 | 18 |
| 39 | Theravaks 5 Mg | 0,49 | 64,19 | 323 | 4 | 30 | 59 |
| 40 | Zotam Injeksi | 0,49 | 64,67 | 9 | 4 | 1 | 2 |
| 41 | Qipro | 0,48 | 65,15 | 164 | 4 | 15 | 30 |
| 42 | Calsivas 10 Mg | 0,48 | 65,63 | 146 | 4 | 13 | 26 |
| 43 | Fixacep 100 Mg | 0,47 | 66,10 | 16 | 4 | 1 | 3 |
| 44 | Pratropil 400 Mg | 0,45 | 66,55 | 637 | 4 | 56 | 112 |
| 45 | Farmadol Infus | 0,44 | 66,99 | 20 | 4 | 2 | 3 |
| 46 | Evocaps | 0,44 | 67,44 | 30 | 4 | 3 | 5 |
| 47 | Baquinor Infus | 0,43 | 67,86 | 5 | 4 | 0 | 1 |

| No | Nama Obat | % Total Value | % Kumulatif | EOQ | LT | SS | ROP |
|----|------------------------|---------------|-------------|------|----|-----|-----|
| 48 | Escovit | 0,43 | 68,29 | 154 | 4 | 13 | 26 |
| 49 | Renasistin | 0,42 | 68,71 | 17 | 4 | 1 | 3 |
| 50 | Theravaks 10 Mg | 0,41 | 69,12 | 207 | 4 | 17 | 35 |
| 51 | Prenatin Plus | 0,41 | 69,53 | 1824 | 4 | 153 | 307 |
| 52 | Cardisan 5 Mg | 0,41 | 69,94 | 118 | 4 | 10 | 20 |
| 53 | Pratropil Infus | 0,40 | 70,35 | 6 | 4 | 1 | 1 |
| 54 | Levocin Infus | 0,39 | 70,74 | 4 | 4 | 0 | 1 |
| 55 | Neorolin 250mg Injeksi | 0,39 | 71,13 | 9 | 4 | 1 | 2 |
| 56 | Onetic | 0,39 | 71,52 | 338 | 4 | 28 | 55 |
| 57 | Ceftum 0,5 Injeksi | 0,37 | 71,90 | 11 | 4 | 1 | 2 |
| 58 | Opexime 100 Mg | 0,37 | 72,26 | 62 | 4 | 5 | 10 |
| 59 | Cedocard 10 Mg | 0,36 | 72,62 | 671 | 4 | 53 | 105 |
| 60 | Pregtenol | 0,36 | 72,98 | 1023 | 4 | 80 | 160 |
| 61 | Noveron | 0,35 | 73,33 | 7 | 4 | 1 | 1 |
| 62 | Criax Injeksi | 0,33 | 73,66 | 5 | 4 | 0 | 1 |
| 63 | Catapres Injeksi | 0,33 | 73,99 | 22 | 4 | 2 | 3 |
| 64 | Notrixum 5 Mg | 0,33 | 74,32 | 12 | 4 | 1 | 2 |
| 65 | Neorosambe 500 Injeksi | 0,33 | 74,64 | 63 | 4 | 5 | 9 |
| 66 | Exergin | 0,33 | 74,97 | 73 | 4 | 5 | 11 |
| 67 | Transamin 500 Mg | 0,32 | 75,29 | 353 | 4 | 26 | 53 |
| 68 | Farmoxil 500 Mg | 0,32 | 75,61 | 444 | 4 | 33 | 66 |
| 69 | Trilac Injeksi | 0,31 | 75,92 | 7 | 4 | 1 | 1 |
| 70 | Cefat 250 Mg | 0,30 | 76,22 | 184 | 4 | 13 | 26 |
| 71 | Farpain 10 Injeksi | 0,30 | 76,52 | 48 | 4 | 3 | 7 |
| 72 | Oxaflam | 0,29 | 76,81 | 311 | 4 | 22 | 44 |
| 73 | Farbion | 0,28 | 77,09 | 917 | 4 | 64 | 127 |
| 74 | Rhinos Drop | 0,28 | 77,37 | 23 | 4 | 2 | 3 |
| 75 | Vip Albumin 30 Grm | 0,28 | 77,64 | 143 | 4 | 10 | 20 |
| 76 | Nutritflam | 0,28 | 77,92 | 96 | 4 | 7 | 13 |
| 77 | Crome | 0,27 | 78,19 | 560 | 4 | 38 | 77 |
| 78 | Calsivas 5 Mg | 0,27 | 78,46 | 193 | 4 | 13 | 26 |
| 79 | Lameson Injeksi | 0,26 | 78,73 | 10 | 4 | 1 | 1 |
| 80 | Prolacta Baby | 0,26 | 78,98 | 199 | 4 | 13 | 26 |
| 81 | Inpepsa 100 Mg | 0,23 | 79,22 | 16 | 4 | 1 | 2 |
| 82 | Dibecasin Muji | 0,23 | 79,45 | 10 | 4 | 1 | 1 |
| 83 | Infusan Rl | 0,23 | 79,68 | 42 | 4 | 3 | 5 |
| 84 | Norizec 2 Mg | 0,23 | 79,91 | 342 | 4 | 21 | 43 |
| 85 | Atofar 40 | 0,23 | 80,14 | 79 | 4 | 5 | 10 |
| 86 | Triasco 1grm | 0,22 | 80,36 | 4 | 4 | 0 | 1 |
| 87 | Adfer | 0,22 | 80,58 | 781 | 4 | 48 | 96 |
| 88 | Pladogrel | 0,22 | 80,81 | 64 | 4 | 4 | 8 |
| 89 | Cefarin Injeksi | 0,22 | 81,03 | 6 | 4 | 0 | 1 |
| 90 | Bioxon Injeksi | 0,22 | 81,25 | 4 | 4 | 0 | 1 |
| 91 | Trasik Injeksi | 0,22 | 81,46 | 31 | 4 | 2 | 4 |
| 92 | Ketricin | 0,22 | 81,68 | 234 | 4 | 14 | 28 |
| 93 | Cravit | 0,21 | 81,89 | 22 | 4 | 1 | 3 |
| 94 | Bisolvon Injeksi | 0,21 | 82,10 | 2 | 4 | 0 | 0 |
| 95 | Pranza Injeksi | 0,21 | 82,31 | 6 | 4 | 0 | 1 |
| 96 | Rebal Plus | 0,20 | 82,51 | 372 | 4 | 22 | 44 |
| 97 | Baquinor F | 0,20 | 82,71 | 60 | 4 | 4 | 7 |
| 98 | Panloc Injeksi | 0,20 | 82,91 | 6 | 4 | 0 | 1 |

| No | Nama Obat | % Total Value | % Kumulatif | EOQ | LT | SS | ROP |
|-----|-----------------------|---------------|-------------|-----|----|----|-----|
| 99 | Renacardon 10 Mg | 0,20 | 83,11 | 197 | 4 | 12 | 23 |
| 100 | Notrixum 2,5 Mg | 0,20 | 83,30 | 16 | 4 | 1 | 2 |
| 101 | Medixon 125mg Injeksi | 0,20 | 83,50 | 11 | 4 | 1 | 1 |
| 102 | Myores | 0,19 | 83,69 | 172 | 4 | 10 | 20 |
| 103 | Ktm | 0,19 | 83,88 | 4 | 4 | 0 | 0 |
| 104 | Roculax | 0,18 | 84,06 | 14 | 4 | 1 | 2 |
| 105 | Pumpitor | 0,17 | 84,24 | 56 | 4 | 3 | 6 |
| 106 | Zollocid | 0,17 | 84,41 | 39 | 4 | 2 | 4 |
| 107 | Alloris | 0,17 | 84,58 | 161 | 4 | 9 | 18 |
| 108 | Falergi S | 0,17 | 84,75 | 12 | 4 | 1 | 1 |
| 109 | X Cam 15 | 0,17 | 84,92 | 92 | 4 | 5 | 10 |
| 110 | Terpacef Injeksi | 0,17 | 85,09 | 3 | 4 | 0 | 0 |
| 111 | Ximesco | 0,17 | 85,26 | 31 | 4 | 2 | 3 |
| 112 | Cedocard 5mg | 0,17 | 85,43 | 686 | 4 | 37 | 74 |
| 113 | Farmabex C | 0,17 | 85,60 | 553 | 4 | 30 | 59 |
| 114 | Histrine | 0,17 | 85,76 | 16 | 4 | 1 | 2 |
| 115 | Farsix | 0,17 | 85,93 | 760 | 4 | 41 | 81 |
| 116 | Gastrofer Injeksi | 0,16 | 86,09 | 2 | 4 | 0 | 0 |
| 117 | Cefat Forte | 0,16 | 86,25 | 9 | 4 | 0 | 1 |
| 118 | Tradosic Injeksi | 0,16 | 86,40 | 27 | 4 | 1 | 3 |
| 119 | Claneksi | 0,15 | 86,55 | 58 | 4 | 3 | 6 |
| 120 | Rycef Injeksi | 0,15 | 86,71 | 5 | 4 | 0 | 1 |
| 121 | Falergi | 0,15 | 86,86 | 387 | 4 | 20 | 39 |
| 122 | Lavesco Tab | 0,15 | 87,01 | 26 | 4 | 1 | 3 |
| 123 | Neprovit | 0,15 | 87,16 | 431 | 4 | 22 | 44 |
| 124 | Renator | 0,15 | 87,31 | 517 | 4 | 26 | 53 |
| 125 | Sodermix Cream | 0,15 | 87,46 | 7 | 4 | 0 | 1 |
| 126 | Omz Injeksi | 0,15 | 87,61 | 5 | 4 | 0 | 1 |
| 127 | Renasistin Drop | 0,15 | 87,76 | 14 | 4 | 1 | 1 |
| 128 | Inpepsa 200 Mg | 0,14 | 87,90 | 8 | 4 | 0 | 1 |
| 129 | Ring As | 0,14 | 88,04 | 30 | 4 | 1 | 3 |
| 130 | Vomizol Injeksi | 0,14 | 88,18 | 6 | 4 | 0 | 1 |
| 131 | Decain Spinal | 0,14 | 88,32 | 10 | 4 | 1 | 1 |
| 132 | Pumpitor Injeksi | 0,14 | 88,46 | 5 | 4 | 0 | 0 |
| 133 | Tridex | 0,14 | 88,60 | 27 | 4 | 1 | 3 |
| 134 | Stabactam Injeksi | 0,14 | 88,74 | 10 | 4 | 1 | 1 |
| 135 | Rhodium | 0,14 | 88,87 | 122 | 4 | 6 | 12 |
| 136 | Lasgan | 0,13 | 89,00 | 55 | 4 | 3 | 5 |
| 137 | Exalasep | 0,13 | 89,14 | 300 | 4 | 14 | 28 |
| 138 | Zidifec Injeksi | 0,13 | 89,27 | 2 | 4 | 0 | 0 |
| 139 | Licoq | 0,13 | 89,40 | 119 | 4 | 6 | 11 |
| 140 | Ositin | 0,13 | 89,53 | 89 | 4 | 4 | 8 |
| 141 | Acraan Injeksi | 0,12 | 89,65 | 31 | 4 | 1 | 3 |
| 142 | Flamar Ed | 0,12 | 89,77 | 18 | 4 | 1 | 2 |
| 143 | Miozidine | 0,12 | 89,90 | 186 | 4 | 9 | 17 |
| 144 | Zantadine Injeksi | 0,12 | 90,02 | 30 | 4 | 1 | 3 |
| 145 | Flamar 25 Mg | 0,12 | 90,14 | 772 | 4 | 35 | 70 |
| 146 | Ubescop | 0,12 | 90,26 | 61 | 4 | 3 | 5 |
| 147 | Buscopan Injeksi | 0,12 | 90,38 | 12 | 4 | 1 | 1 |
| 148 | Hyalopk 0,1% | 0,12 | 90,49 | 10 | 4 | 0 | 1 |
| 149 | Salfitis | 0,11 | 90,61 | 112 | 4 | 5 | 10 |

| No | Nama Obat | % Total Value | % Kumulatif | EOQ | LT | SS | ROP |
|-----|-----------------------|---------------|-------------|-----|----|----|-----|
| 150 | Ocuson | 0,11 | 90,72 | 475 | 4 | 21 | 42 |
| 151 | Atofar 20 Mg | 0,11 | 90,83 | 61 | 4 | 3 | 5 |
| 152 | Detrovel | 0,11 | 90,93 | 306 | 4 | 13 | 26 |
| 153 | Gasflat | 0,11 | 91,04 | 408 | 4 | 18 | 35 |
| 154 | Liparin | 0,11 | 91,15 | 122 | 4 | 5 | 11 |
| 155 | Formyco Cream | 0,11 | 91,26 | 33 | 4 | 1 | 3 |
| 156 | Revolan 400 Mg | 0,11 | 91,36 | 282 | 4 | 12 | 24 |
| 157 | Sulcolon | 0,11 | 91,47 | 103 | 4 | 4 | 9 |
| 158 | Trichodazol | 0,10 | 91,57 | 362 | 4 | 15 | 31 |
| 159 | Rhinos Junior | 0,10 | 91,67 | 21 | 4 | 1 | 2 |
| 160 | Hystolan Str | 0,10 | 91,78 | 132 | 4 | 5 | 11 |
| 161 | Levosin Ed | 0,10 | 91,88 | 7 | 4 | 0 | 1 |
| 162 | Uresix | 0,10 | 91,98 | 659 | 4 | 27 | 55 |
| 163 | Came Ear Drop | 0,10 | 92,08 | 26 | 4 | 1 | 2 |
| 164 | Gerdilium | 0,10 | 92,18 | 201 | 4 | 8 | 16 |
| 165 | Clinex | 0,10 | 92,27 | 81 | 4 | 3 | 7 |
| 166 | Amoxan 500 Mg | 0,10 | 92,37 | 161 | 4 | 7 | 13 |
| 167 | Cardisan 10 Mg | 0,10 | 92,47 | 32 | 4 | 1 | 3 |
| 168 | Formuno | 0,10 | 92,56 | 89 | 4 | 4 | 7 |
| 169 | Indexon Injeksi | 0,10 | 92,66 | 68 | 4 | 3 | 5 |
| 170 | Letropar | 0,09 | 92,75 | 82 | 4 | 3 | 7 |
| 171 | Sharox | 0,09 | 92,84 | 22 | 4 | 1 | 2 |
| 172 | Formyco | 0,09 | 92,94 | 110 | 4 | 4 | 9 |
| 173 | Irbosyd | 0,09 | 93,03 | 182 | 4 | 7 | 14 |
| 174 | Ratinal Injeksi | 0,09 | 93,12 | 28 | 4 | 1 | 2 |
| 175 | Pramuba | 0,09 | 93,21 | 13 | 4 | 0 | 1 |
| 176 | Latropil 400 Mg | 0,09 | 93,30 | 253 | 4 | 10 | 20 |
| 177 | Sporetic | 0,09 | 93,39 | 6 | 4 | 0 | 1 |
| 178 | Histrine Ft 10 | 0,09 | 93,48 | 88 | 4 | 3 | 7 |
| 179 | Plasminex | 0,09 | 93,56 | 199 | 4 | 8 | 15 |
| 180 | Norelut 5 Mg | 0,09 | 93,65 | 71 | 4 | 3 | 5 |
| 181 | Folapulus | 0,08 | 93,73 | 575 | 4 | 22 | 44 |
| 182 | Clovertil | 0,08 | 93,82 | 43 | 4 | 2 | 3 |
| 183 | Latropil 800 Mg | 0,08 | 93,90 | 78 | 4 | 3 | 6 |
| 184 | Tarivid Tetes Telinga | 0,08 | 93,98 | 4 | 4 | 0 | 0 |
| 185 | Ketamin | 0,08 | 94,07 | 3 | 4 | 0 | 0 |
| 186 | Alxil | 0,08 | 94,15 | 53 | 4 | 2 | 4 |
| 187 | Efotax 1gm Injeksi | 0,08 | 94,23 | 4 | 4 | 0 | 0 |
| 188 | Renalyt Botol | 0,08 | 94,31 | 38 | 4 | 1 | 3 |
| 189 | Anbacim Injeksi | 0,08 | 94,39 | 33 | 4 | 1 | 2 |
| 190 | Farnat Infus | 0,08 | 94,46 | 7 | 4 | 0 | 1 |
| 191 | Taxegram 1ml Injeksi | 0,07 | 94,54 | 17 | 4 | 1 | 1 |
| 192 | Benocetam 3 Injeksi | 0,07 | 94,61 | 9 | 4 | 0 | 1 |
| 193 | Antrain Injeksi | 0,07 | 94,68 | 47 | 4 | 2 | 3 |
| 194 | Erysanbe | 0,07 | 94,75 | 3 | 4 | 0 | 0 |
| 195 | Edotin | 0,07 | 94,82 | 108 | 4 | 4 | 7 |
| 196 | Theobron | 0,07 | 94,89 | 414 | 4 | 14 | 28 |
| 197 | Dexpira 800 Mg | 0,07 | 94,96 | 193 | 4 | 7 | 13 |
| 198 | Rotaver 100 Mg | 0,07 | 95,02 | 193 | 4 | 7 | 13 |
| 199 | Prostigmin 0,5 Mg | 0,07 | 95,09 | 29 | 4 | 1 | 2 |
| 200 | Zophrena 2 Mg | 0,06 | 95,15 | 187 | 4 | 6 | 12 |

| No | Nama Obat | % Total Value | % Kumulatif | EOQ | LT | SS | ROP |
|-----|------------------------|---------------|-------------|------|----|----|-----|
| 201 | Levocin 500 Mg | 0,06 | 95,21 | 12 | 4 | 0 | 1 |
| 202 | Rocer Injeksi | 0,06 | 95,28 | 17 | 4 | 1 | 1 |
| 203 | Renadinac 25 Mg | 0,06 | 95,34 | 1034 | 4 | 33 | 66 |
| 204 | Vitka Infant | 0,06 | 95,39 | 48 | 4 | 2 | 3 |
| 205 | Gatropil Injeksi 3 Grm | 0,06 | 95,45 | 9 | 4 | 0 | 1 |
| 206 | Lapifed | 0,06 | 95,51 | 283 | 4 | 9 | 18 |
| 207 | Rocer | 0,06 | 95,56 | 35 | 4 | 1 | 2 |
| 208 | Mesol 8 Mg | 0,06 | 95,62 | 95 | 4 | 3 | 6 |
| 209 | Lapraz | 0,06 | 95,68 | 36 | 4 | 1 | 2 |
| 210 | Lapibal 500 Mg | 0,05 | 95,73 | 216 | 4 | 7 | 13 |
| 211 | Lameson 4 Mg | 0,05 | 95,78 | 144 | 4 | 4 | 9 |
| 212 | Ottogenta Injeksi | 0,05 | 95,84 | 45 | 4 | 1 | 3 |
| 213 | Trogyl | 0,05 | 95,89 | 363 | 4 | 11 | 22 |
| 214 | Lapiflox | 0,05 | 95,94 | 77 | 4 | 2 | 5 |
| 215 | Apasol 0,5 Mg | 0,05 | 95,99 | 186 | 4 | 6 | 11 |
| 216 | Alzim | 0,05 | 96,04 | 22 | 4 | 1 | 1 |
| 217 | Vioquin | 0,05 | 96,09 | 34 | 4 | 1 | 2 |
| 218 | Renatac Injeksi | 0,05 | 96,15 | 22 | 4 | 1 | 1 |
| 219 | Mefurosan Salep | 0,05 | 96,19 | 6 | 4 | 0 | 0 |
| 220 | Farbion Injeksi | 0,05 | 96,24 | 74 | 4 | 2 | 4 |
| 221 | Lipitor 20 Mg | 0,05 | 96,29 | 23 | 4 | 1 | 1 |
| 222 | Magtral | 0,05 | 96,34 | 16 | 4 | 0 | 1 |
| 223 | Scopamin | 0,05 | 96,39 | 193 | 4 | 5 | 11 |
| 224 | Magalat | 0,05 | 96,44 | 16 | 4 | 0 | 1 |
| 225 | Megabal | 0,05 | 96,48 | 233 | 4 | 7 | 13 |
| 226 | Gracef Injeksi | 0,05 | 96,53 | 2 | 4 | 0 | 0 |
| 227 | Formuno Extra | 0,05 | 96,57 | 390 | 4 | 11 | 22 |
| 228 | Miriwash Infus | 0,04 | 96,62 | 3 | 4 | 0 | 0 |
| 229 | D 40% | 0,04 | 96,66 | 142 | 4 | 4 | 8 |
| 230 | Ancefa F | 0,04 | 96,71 | 7 | 4 | 0 | 0 |
| 231 | Falergi Drop | 0,04 | 96,75 | 6 | 4 | 0 | 0 |
| 232 | Ethurool | 0,04 | 96,79 | 82 | 4 | 2 | 4 |
| 233 | Rhinos Sr | 0,04 | 96,83 | 82 | 4 | 2 | 4 |
| 234 | Gelafusal Infus | 0,04 | 96,88 | 2 | 4 | 0 | 0 |
| 235 | Apasol 1 Mg | 0,04 | 96,92 | 111 | 4 | 3 | 6 |
| 236 | Becom-C | 0,04 | 96,96 | 288 | 4 | 8 | 15 |
| 237 | Eflagen 25 Mg | 0,04 | 97,00 | 288 | 4 | 8 | 15 |
| 238 | Nifudiar | 0,04 | 97,04 | 10 | 4 | 0 | 1 |
| 239 | Renagas | 0,04 | 97,08 | 375 | 4 | 10 | 20 |
| 240 | Renamid 2 Mg | 0,04 | 97,12 | 538 | 4 | 14 | 28 |
| 241 | Glamarol | 0,04 | 97,16 | 62 | 4 | 2 | 3 |
| 242 | Tramset | 0,04 | 97,20 | 45 | 4 | 1 | 2 |
| 243 | Undafalk | 0,04 | 97,24 | 38 | 4 | 1 | 2 |
| 244 | Amoxan 250 Mg | 0,04 | 97,28 | 211 | 4 | 5 | 11 |
| 245 | Nokoba Injeksi | 0,04 | 97,32 | 3 | 4 | 0 | 0 |
| 246 | Trovensis | 0,04 | 97,36 | 11 | 4 | 0 | 1 |
| 247 | Ambacin 500 Mg | 0,04 | 97,40 | 4 | 4 | 0 | 0 |
| 248 | Lovaks 5 Mg | 0,04 | 97,44 | 64 | 4 | 2 | 3 |
| 249 | Tremenza | 0,04 | 97,47 | 346 | 4 | 9 | 18 |
| 250 | Anadium | 0,04 | 97,51 | 52 | 4 | 1 | 3 |
| 251 | Fartolin 2 Mg | 0,04 | 97,55 | 870 | 4 | 22 | 44 |

| No | Nama Obat | % Total Value | % Kumulatif | EOQ | LT | SS | ROP |
|-----|------------------------|---------------|-------------|-----|----|----|-----|
| 252 | Bralifex Plus Ed | 0,04 | 97,59 | 8 | 4 | 0 | 0 |
| 253 | Renaquil 1 Mg | 0,04 | 97,62 | 136 | 4 | 3 | 7 |
| 254 | Trazepe 2 Mg | 0,04 | 97,66 | 14 | 4 | 0 | 1 |
| 255 | Cendo Carpain 0,1% | 0,04 | 97,69 | 15 | 4 | 0 | 1 |
| 256 | Alco Drops | 0,04 | 97,73 | 7 | 4 | 0 | 0 |
| 257 | Valisanbe | 0,04 | 97,76 | 21 | 4 | 1 | 1 |
| 258 | Ostelox 15 Mg | 0,03 | 97,80 | 36 | 4 | 1 | 2 |
| 259 | Ottopain Ear Drop | 0,03 | 97,83 | 9 | 4 | 0 | 0 |
| 260 | Glucatorl Xl 10mg | 0,03 | 97,87 | 68 | 4 | 2 | 3 |
| 261 | Felox | 0,03 | 97,90 | 18 | 4 | 0 | 1 |
| 262 | Farmasal 100 Mg | 0,03 | 97,94 | 547 | 4 | 13 | 26 |
| 263 | Gastrolan | 0,03 | 97,97 | 27 | 4 | 1 | 1 |
| 264 | Sedrofen | 0,03 | 98,00 | 5 | 4 | 0 | 0 |
| 265 | Feta-Vita | 0,03 | 98,04 | 47 | 4 | 1 | 2 |
| 266 | Apialist | 0,03 | 98,07 | 12 | 4 | 0 | 1 |
| 267 | Glisodin | 0,03 | 98,10 | 56 | 4 | 1 | 3 |
| 268 | Renadinac 50 Mg | 0,03 | 98,13 | 476 | 4 | 11 | 22 |
| 269 | Apialys Drops | 0,03 | 98,16 | 10 | 4 | 0 | 0 |
| 270 | Akilen | 0,03 | 98,19 | 158 | 4 | 4 | 7 |
| 271 | Valton Forte | 0,03 | 98,22 | 359 | 4 | 8 | 16 |
| 272 | Neurosanbe | 0,03 | 98,25 | 290 | 4 | 7 | 13 |
| 273 | Laficef 250 Mg | 0,03 | 98,28 | 7 | 4 | 0 | 0 |
| 274 | Curmunos Drop | 0,03 | 98,31 | 5 | 4 | 0 | 0 |
| 275 | Timac 0,3% Ed | 0,03 | 98,34 | 11 | 4 | 0 | 1 |
| 276 | Sotatic | 0,03 | 98,37 | 643 | 4 | 14 | 28 |
| 277 | Lapicef 500 Mg | 0,03 | 98,40 | 149 | 4 | 3 | 7 |
| 278 | Fixacep Od | 0,03 | 98,43 | 5 | 4 | 0 | 0 |
| 279 | Akilen Tetes Telinga | 0,03 | 98,45 | 5 | 4 | 0 | 0 |
| 280 | Bralifex | 0,03 | 98,48 | 9 | 4 | 0 | 0 |
| 281 | Antrain | 0,03 | 98,51 | 53 | 4 | 1 | 2 |
| 282 | Ofertil | 0,03 | 98,53 | 26 | 4 | 1 | 1 |
| 283 | Efedrin | 0,02 | 98,56 | 20 | 4 | 0 | 1 |
| 284 | Ozid Injeksi | 0,02 | 98,58 | 13 | 4 | 0 | 1 |
| 285 | Eflagen 50 Mg | 0,02 | 98,60 | 134 | 4 | 3 | 5 |
| 286 | Faktu Oitmen | 0,02 | 98,63 | 3 | 4 | 0 | 0 |
| 287 | Regumen | 0,02 | 98,65 | 82 | 4 | 2 | 3 |
| 288 | Taxegram 0,5ml Injeksi | 0,02 | 98,67 | 19 | 4 | 0 | 1 |
| 289 | Amoxan Drop | 0,02 | 98,70 | 12 | 4 | 0 | 0 |
| 290 | Sanoskin Mella | 0,02 | 98,72 | 1 | 4 | 0 | 0 |
| 291 | Oxan | 0,02 | 98,74 | 223 | 4 | 4 | 9 |
| 292 | Parafon | 0,02 | 98,77 | 168 | 4 | 3 | 7 |
| 293 | Vestain | 0,02 | 98,79 | 56 | 4 | 1 | 2 |
| 294 | Cerini | 0,02 | 98,81 | 80 | 4 | 2 | 3 |
| 295 | Sanmol Drop | 0,02 | 98,83 | 17 | 4 | 0 | 1 |
| 296 | Exaflam 50 Mg | 0,02 | 98,85 | 286 | 4 | 5 | 11 |
| 297 | Osteolox 7,5 Mg | 0,02 | 98,87 | 46 | 4 | 1 | 2 |
| 298 | Farpain 10 Mg | 0,02 | 98,89 | 230 | 4 | 4 | 9 |
| 299 | Vectrine | 0,02 | 98,92 | 58 | 4 | 1 | 2 |
| 300 | Indexon | 0,02 | 98,93 | 662 | 4 | 12 | 24 |
| 301 | Estin | 0,02 | 98,95 | 60 | 4 | 1 | 2 |
| 302 | Infumal | 0,02 | 98,97 | 2 | 4 | 0 | 0 |

| No | Nama Obat | % Total Value | % Kumulatif | EOQ | LT | SS | ROP |
|-----|-------------------------|---------------|-------------|-----|----|----|-----|
| 303 | Meprobal 500 Mg | 0,02 | 98,99 | 121 | 4 | 2 | 4 |
| 304 | Alinamin F Injeksi | 0,02 | 99,01 | 18 | 4 | 0 | 1 |
| 305 | Neurosanbe Plus | 0,02 | 99,03 | 244 | 4 | 4 | 9 |
| 306 | Actapin | 0,02 | 99,05 | 55 | 4 | 1 | 2 |
| 307 | Mecolin 500 Mg | 0,02 | 99,07 | 123 | 4 | 2 | 4 |
| 308 | Calix | 0,02 | 99,09 | 7 | 4 | 0 | 0 |
| 309 | Oxoferin Solution Ed | 0,02 | 99,10 | 3 | 4 | 0 | 0 |
| 310 | Sanbe Taean Ed | 0,02 | 99,12 | 11 | 4 | 0 | 0 |
| 311 | Cendo Xitrol 5ml | 0,02 | 99,14 | 8 | 4 | 0 | 0 |
| 312 | Amoxan 250 Forte | 0,02 | 99,16 | 7 | 4 | 0 | 0 |
| 313 | Ethicobal | 0,02 | 99,17 | 318 | 4 | 5 | 11 |
| 314 | Trilac | 0,02 | 99,19 | 96 | 4 | 2 | 3 |
| 315 | Interhistin | 0,02 | 99,21 | 10 | 4 | 0 | 0 |
| 316 | Tropidrol 4 Mg | 0,02 | 99,22 | 65 | 4 | 1 | 2 |
| 317 | Flamar 50 Mg | 0,02 | 99,24 | 131 | 4 | 2 | 4 |
| 318 | Potazen 25 Mg | 0,02 | 99,26 | 164 | 4 | 3 | 5 |
| 319 | Dexpira 800 Injeksi | 0,02 | 99,27 | 7 | 4 | 0 | 0 |
| 320 | Biofos | 0,02 | 99,29 | 3 | 4 | 0 | 0 |
| 321 | Rhelafen | 0,02 | 99,30 | 18 | 4 | 0 | 1 |
| 322 | Dansera | 0,02 | 99,32 | 674 | 4 | 11 | 22 |
| 323 | Nymico Drop | 0,01 | 99,33 | 7 | 4 | 0 | 0 |
| 324 | Benocetam 800 Mg | 0,01 | 99,35 | 69 | 4 | 1 | 2 |
| 325 | Epesol Drop | 0,01 | 99,36 | 6 | 4 | 0 | 0 |
| 326 | Berry Vision Mg | 0,01 | 99,38 | 71 | 4 | 1 | 2 |
| 327 | Dominal Drop | 0,01 | 99,39 | 7 | 4 | 0 | 0 |
| 328 | Benocetam 12 Gr Injeksi | 0,01 | 99,40 | 15 | 4 | 0 | 0 |
| 329 | Ab Vaks 5 Mg | 0,01 | 99,42 | 320 | 4 | 5 | 10 |
| 330 | Sanmol | 0,01 | 99,43 | 19 | 4 | 0 | 1 |
| 331 | Lapicef 125 Mg | 0,01 | 99,45 | 5 | 4 | 0 | 0 |
| 332 | Isotic Renator Ed | 0,01 | 99,46 | 9 | 4 | 0 | 0 |
| 333 | Ciflos 500 Mg | 0,01 | 99,47 | 43 | 4 | 1 | 1 |
| 334 | Fenris Syr | 0,01 | 99,49 | 12 | 4 | 0 | 0 |
| 335 | Tuzalos | 0,01 | 99,50 | 290 | 4 | 4 | 9 |
| 336 | Mertigo | 0,01 | 99,51 | 74 | 4 | 1 | 2 |
| 337 | Adidryl Injeksi | 0,01 | 99,53 | 37 | 4 | 1 | 1 |
| 338 | Sanexon Injeksi | 0,01 | 99,54 | 11 | 4 | 0 | 0 |
| 339 | Sagestam Ed | 0,01 | 99,55 | 10 | 4 | 0 | 0 |
| 340 | Imunoz | 0,01 | 99,56 | 30 | 4 | 0 | 1 |
| 341 | Farsorbid 5 Mg | 0,01 | 99,58 | 756 | 4 | 11 | 22 |
| 342 | Buvanest Injeksi | 0,01 | 99,59 | 8 | 4 | 0 | 0 |
| 343 | Santibi Plus | 0,01 | 99,60 | 307 | 4 | 4 | 9 |
| 344 | Farmoxil | 0,01 | 99,61 | 5 | 4 | 0 | 0 |
| 345 | Vioxy Fm | 0,01 | 99,62 | 48 | 4 | 1 | 1 |
| 346 | Ranivel | 0,01 | 99,63 | 4 | 4 | 0 | 0 |
| 347 | Farmoten 25 Mg | 0,01 | 99,64 | 244 | 4 | 3 | 7 |
| 348 | Cortamin | 0,01 | 99,65 | 6 | 4 | 0 | 0 |
| 349 | Nonflamin | 0,01 | 99,67 | 82 | 4 | 1 | 2 |
| 350 | Polydex 5 MI | 0,01 | 99,68 | 4 | 4 | 0 | 0 |
| 351 | Amoxan 125 Mg | 0,01 | 99,69 | 8 | 4 | 0 | 0 |
| 352 | Sysmuco | 0,01 | 99,69 | 52 | 4 | 1 | 1 |
| 353 | Vosedon | 0,01 | 99,70 | 6 | 4 | 0 | 0 |

| No | Nama Obat | % Total Value | % Kumulatif | EOQ | LT | SS | ROP |
|-----|-----------------------|---------------|-------------|-----|----|----|-----|
| 354 | Nasaflam | 0,01 | 99,71 | 263 | 4 | 3 | 7 |
| 355 | Cortidex Injeksi | 0,01 | 99,72 | 13 | 4 | 0 | 0 |
| 356 | Histapan | 0,01 | 99,73 | 272 | 4 | 3 | 7 |
| 357 | Texorate | 0,01 | 99,74 | 91 | 4 | 1 | 2 |
| 358 | Rativol Injeksi | 0,01 | 99,75 | 5 | 4 | 0 | 0 |
| 359 | Lodia 2 Mg | 0,01 | 99,76 | 166 | 4 | 2 | 4 |
| 360 | Scanidin | 0,01 | 99,76 | 467 | 4 | 5 | 11 |
| 361 | Supralisyn | 0,01 | 99,77 | 7 | 4 | 0 | 0 |
| 362 | Isotic Neolyson | 0,01 | 99,78 | 7 | 4 | 0 | 0 |
| 363 | Lacto-B | 0,01 | 99,79 | 38 | 4 | 0 | 1 |
| 364 | Dexanta | 0,01 | 99,80 | 14 | 4 | 0 | 0 |
| 365 | Mesol 4 Mg | 0,01 | 99,80 | 58 | 4 | 1 | 1 |
| 366 | Dominal | 0,01 | 99,81 | 5 | 4 | 0 | 0 |
| 367 | L-Zinc | 0,01 | 99,82 | 5 | 4 | 0 | 0 |
| 368 | Acran | 0,01 | 99,82 | 30 | 4 | 0 | 1 |
| 369 | Sanmag | 0,01 | 99,83 | 6 | 4 | 0 | 0 |
| 370 | Polidemisin Ed | 0,01 | 99,84 | 6 | 4 | 0 | 0 |
| 371 | Lavisiv-T | 0,01 | 99,84 | 204 | 4 | 2 | 4 |
| 372 | Fartolin | 0,01 | 99,85 | 8 | 4 | 0 | 0 |
| 373 | Elkana | 0,01 | 99,86 | 204 | 4 | 2 | 4 |
| 374 | Tranec 500 Mg | 0,01 | 99,86 | 53 | 4 | 1 | 1 |
| 375 | L-Bio | 0,01 | 99,87 | 42 | 4 | 0 | 1 |
| 376 | Bevizil | 0,01 | 99,88 | 106 | 4 | 1 | 2 |
| 377 | Sanmol | 0,01 | 99,88 | 533 | 4 | 5 | 11 |
| 378 | Interflox Ed | 0,01 | 99,89 | 4 | 4 | 0 | 0 |
| 379 | Mucopec | 0,01 | 99,89 | 3 | 4 | 0 | 0 |
| 380 | Vitacur | 0,01 | 99,90 | 4 | 4 | 0 | 0 |
| 381 | Abothyl 5 Ml | 0,01 | 99,91 | 7 | 4 | 0 | 0 |
| 382 | Prospargin 0,125 Mg | 0,01 | 99,91 | 228 | 4 | 2 | 4 |
| 383 | Mucos | 0,01 | 99,92 | 7 | 4 | 0 | 0 |
| 384 | Inmatrol Ed | 0,00 | 99,92 | 6 | 4 | 0 | 0 |
| 385 | Lapibal Injeksi | 0,00 | 99,93 | 18 | 4 | 0 | 0 |
| 386 | Mucos Drop | 0,00 | 99,93 | 4 | 4 | 0 | 0 |
| 387 | Stesolid Rectal 10 Mg | 0,00 | 99,93 | 2 | 4 | 0 | 0 |
| 388 | Biosanbe | 0,00 | 99,94 | 125 | 4 | 1 | 2 |
| 389 | Osfic Dha | 0,00 | 99,94 | 63 | 4 | 1 | 1 |
| 390 | Lidodex | 0,00 | 99,95 | 14 | 4 | 0 | 0 |
| 391 | Fartolin Nebu | 0,00 | 99,95 | 5 | 4 | 0 | 0 |
| 392 | Epexol | 0,00 | 99,95 | 136 | 4 | 1 | 2 |
| 393 | Interzick | 0,00 | 99,96 | 4 | 4 | 0 | 0 |
| 394 | Cortidex | 0,00 | 99,96 | 427 | 4 | 3 | 7 |
| 395 | Ab Vaks 10 Mg | 0,00 | 99,97 | 12 | 4 | 0 | 0 |
| 396 | Sotatic Injeksi | 0,00 | 99,97 | 22 | 4 | 0 | 0 |
| 397 | Sanmag Forte | 0,00 | 99,97 | 6 | 4 | 0 | 0 |
| 398 | Magtral Forte | 0,00 | 99,97 | 150 | 4 | 1 | 2 |
| 399 | Sagestam Cream | 0,00 | 99,98 | 5 | 4 | 0 | 0 |
| 400 | Curmunos | 0,00 | 99,98 | 2 | 4 | 0 | 0 |
| 401 | Timac 80 Injeksi | 0,00 | 99,98 | 39 | 4 | 0 | 1 |
| 402 | Dumin Rektal | 0,00 | 99,99 | 6 | 4 | 0 | 0 |
| 403 | Carpiaon 100 Mg | 0,00 | 99,99 | 171 | 4 | 1 | 2 |
| 404 | Aspilets Chewble | 0,00 | 99,99 | 172 | 4 | 1 | 2 |

| No | Nama Obat | % Total Value | % Kumulatif | EOQ | LT | SS | ROP |
|-----|------------------------|---------------|-------------|-----|----|----|-----|
| 405 | Tomic Injeksi | 0,00 | 99,99 | 9 | 4 | 0 | 0 |
| 406 | Revolan Injeksi 1 Gram | 0,00 | 99,99 | 4 | 4 | 0 | 0 |
| 407 | Inerson | 0,00 | 100,00 | 2 | 4 | 0 | 0 |
| 408 | Braxidin | 0,00 | 100,00 | 24 | 4 | 0 | 0 |
| 409 | Codein 10 Mg | 0,00 | 100,00 | 37 | 4 | 0 | 0 |
| 410 | Cefat 500 Mg | 0,00 | 100,00 | 0 | 4 | 0 | 0 |
| 411 | Eprinoc | 0,00 | 100,00 | 0 | 4 | 0 | 0 |
| 412 | Imesco | 0,00 | 100,00 | 0 | 4 | 0 | 0 |
| 413 | Liproqy | 0,00 | 100,00 | 0 | 4 | 0 | 0 |
| 414 | Mefinal 500 Mg | 0,00 | 100,00 | 0 | 4 | 0 | 0 |
| 415 | Myotonic 100 Mg | 0,00 | 100,00 | 0 | 4 | 0 | 0 |
| 416 | Nerva Plus | 0,00 | 100,00 | 0 | 4 | 0 | 0 |
| 417 | Ozid | 0,00 | 100,00 | 0 | 4 | 0 | 0 |
| 418 | Revolan 800 Mg | 0,00 | 100,00 | 0 | 4 | 0 | 0 |
| 419 | Retivit | 0,00 | 100,00 | 0 | 4 | 0 | 0 |
| 420 | Brainact Enjeksi | 0,00 | 100,00 | 0 | 4 | 0 | 0 |
| 421 | Crome Injeksi | 0,00 | 100,00 | 0 | 4 | 0 | 0 |
| 422 | Farbivent Injeksi | 0,00 | 100,00 | 0 | 4 | 0 | 0 |
| 423 | Farpain 30 Injeksi | 0,00 | 100,00 | 0 | 4 | 0 | 0 |
| 424 | Neurobat Injeksi | 0,00 | 100,00 | 0 | 4 | 0 | 0 |
| 425 | Pragesol Injeksi | 0,00 | 100,00 | 0 | 4 | 0 | 0 |
| 426 | Revolan Injeksi 3 Gram | 0,00 | 100,00 | 0 | 4 | 0 | 0 |
| 427 | Sammol Infus | 0,00 | 100,00 | 0 | 4 | 0 | 0 |
| 428 | Topazol Injeksi | 0,00 | 100,00 | 0 | 4 | 0 | 0 |
| 429 | Tensilon | 0,00 | 100,00 | 0 | 4 | 0 | 0 |
| 430 | Biostrum | 0,00 | 100,00 | 0 | 4 | 0 | 0 |
| 431 | Bufec | 0,00 | 100,00 | 0 | 4 | 0 | 0 |
| 432 | Elkana Cl | 0,00 | 100,00 | 0 | 4 | 0 | 0 |
| 433 | Epesol | 0,00 | 100,00 | 0 | 4 | 0 | 0 |
| 434 | Episan | 0,00 | 100,00 | 0 | 4 | 0 | 0 |
| 435 | Baquinor Ed | 0,00 | 100,00 | 0 | 4 | 0 | 0 |
| 436 | Forumem Ear Drop 10ml | 0,00 | 100,00 | 0 | 4 | 0 | 0 |
| 437 | Dulcolax Supp | 0,00 | 100,00 | 0 | 4 | 0 | 0 |
| 438 | Dextrosa 5% | 0,00 | 100,00 | 0 | 4 | 0 | 0 |
| 439 | Dextrosa 10% | 0,00 | 100,00 | 0 | 4 | 0 | 0 |
| 440 | Valamin | 0,00 | 100,00 | 0 | 4 | 0 | 0 |
| 441 | Infusan Ns | 0,00 | 100,00 | 0 | 4 | 0 | 0 |
| 442 | Analsik | 0,00 | 100,00 | 0 | 4 | 0 | 0 |
| 443 | Codein 20 Mg | 0,00 | 100,00 | 0 | 4 | 0 | 0 |
| 444 | Valisanbe 2 Mg | 0,00 | 100,00 | 0 | 4 | 0 | 0 |
| 445 | Valisanbe 5 Mg | 0,00 | 100,00 | 0 | 4 | 0 | 0 |
| 446 | Tradosik | 0,00 | 100,00 | 0 | 4 | 0 | 0 |
| 447 | Anesfar | 0,00 | 100,00 | 0 | 4 | 0 | 0 |
| 448 | Stesolid Inj | 0,00 | 100,00 | 0 | 4 | 0 | 0 |
| 449 | Stesolid Rectal 5 Mg | 0,00 | 100,00 | 0 | 4 | 0 | 0 |
| 450 | Trazep 4 Mg | 0,00 | 100,00 | 0 | 4 | 0 | 0 |
| 451 | Adimidon | 0,00 | 100,00 | 0 | 4 | 0 | 0 |
| 452 | Petidin | 0,00 | 100,00 | 0 | 4 | 0 | 0 |

Lampiran 8. Hasil uji statistik Nilai Persediaan

NPar Tests**One-Sample Kolmogorov-Smirnov Test**

| | | Nilai_Persediaan |
|----------------------------------|----------------|------------------|
| N | | 8 |
| Normal Parameters ^{a,b} | Mean | 1.10E8 |
| | Std. Deviation | 1.677E7 |
| Most Extreme Differences | Absolute | .243 |
| | Positive | .243 |
| | Negative | -.159 |
| Kolmogorov-Smirnov Z | | .688 |
| Asymp. Sig. (2-tailed) | | .731 |

a. Test distribution is Normal.

b. Calculated from data.

T-Test**Group Statistics**

| Tahap | | N | Mean | Std. Deviation | Std. Error Mean |
|------------------|--------------------|---|-------------|----------------|-----------------|
| Nilai_Persediaan | Sebelum Intervensi | 4 | 1.21E8 | 1.738E7 | 8688293.194 |
| | Setelah Intervensi | 4 | 98928079.75 | 4648188.378 | 2324094.189 |

Independent Samples Test

| | | Levene's Test for Equality of Variances | | t-test for Equality of Means | | | | | | |
|------------------|-----------------------------|---|------|------------------------------|-------|-----------------|-----------------|-----------------------|--------------|---|
| | | | | | | | | | | 95% Confidence Interval of the Difference |
| | | F | Sig. | t | df | Sig. (2-tailed) | Mean Difference | Std. Error Difference | Lower | Upper |
| Nilai_Persediaan | Equal variances assumed | 4.909 | .069 | 2.484 | 6 | .048 | 2.234E7 | 8993767.421 | 332869.910 | 4.435E7 |
| | Equal variances not assumed | | | 2.484 | 3.427 | .078 | 2.234E7 | 8993767.421 | -4366356.697 | 4.905E7 |

Lampiran 9. Uji Statistik Nilai ITOR

NPar Tests**One-Sample Kolmogorov-Smirnov Test**

| | | ITOR |
|----------------------------------|----------------|--------|
| N | | 8 |
| Normal Parameters ^{a,b} | Mean | .8563 |
| | Std. Deviation | .41369 |
| Most Extreme Differences | Absolute | .270 |
| | Positive | .270 |
| | Negative | -.261 |
| Kolmogorov-Smirnov Z | | .765 |
| Asymp. Sig. (2-tailed) | | .602 |

a. Test distribution is Normal.

b. Calculated from data.

T-Test**Group Statistics**

| Tahap | N | Mean | Std. Deviation | Std. Error Mean |
|-------|--------------------|------|----------------|-----------------|
| ITOR | Sebelum Intervensi | 4 | .4750 | .06758 |
| | Setelah Intervensi | 4 | 1.2375 | .08461 |

Independent Samples Test

| | | Levene's Test for Equality of Variances | | t-test for Equality of Means | | | | | | |
|------|-----------------------------|---|------|------------------------------|-------|-----------------|-----------------|-----------------------|---|---------|
| | | F | Sig. | | | | | | 95% Confidence Interval of the Difference | |
| | | | | t | df | Sig. (2-tailed) | Mean Difference | Std. Error Difference | Lower | Upper |
| ITOR | Equal variances assumed | .387 | .557 | -14.084 | 6 | .000 | -.76250 | .05414 | -.89498 | -.63002 |
| | Equal variances not assumed | | | -14.084 | 5.721 | .000 | -.76250 | .05414 | -.89656 | -.62844 |

Lampiran 10. Uji Statistik Nilai Tingkat Layanan (*Customer Service Level*)**NPar Tests****One-Sample Kolmogorov-Smirnov Test**

| | | CSL |
|----------------------------------|----------------|---------|
| N | | 8 |
| Normal Parameters ^{a,b} | Mean | 99.7900 |
| | Std. Deviation | .19004 |
| Most Extreme Differences | Absolute | .249 |
| | Positive | .139 |
| | Negative | -.249 |
| Kolmogorov-Smirnov Z | | .704 |
| Asymp. Sig. (2-tailed) | | .705 |

a. Test distribution is Normal.

b. Calculated from data.

T-Test**Group Statistics**

| Tahap | | N | Mean | Std. Deviation | Std. Error Mean |
|-------|--------------------|---|---------|----------------|-----------------|
| CSL | Sebelum Intervensi | 4 | 99.6475 | .16761 | .08380 |
| | Setelah Intervensi | 4 | 99.9325 | .04500 | .02250 |

Independent Samples Test

| | Levene's Test for Equality of Variances | | t-test for Equality of Means | | | | | | | |
|-----|---|-------|------------------------------|--------|-----------------|-----------------|-----------------------|---|---------|---------|
| | | | | | | | | 95% Confidence Interval of the Difference | | |
| | F | Sig. | t | df | Sig. (2-tailed) | Mean Difference | Std. Error Difference | Lower | Upper | |
| CSL | Equal variances assumed | 1.650 | .246 | -3.285 | 6 | .017 | -.28500 | .08677 | -.49732 | -.07268 |
| | Equal variances not assumed | | | -3.285 | 3.430 | .038 | -.28500 | .08677 | -.54255 | -.02745 |