

BAB V

KESIMPULAN DAN SARAN

A. Kesimpulan

Berdasarkan hasil analisis penelitian yang telah dilakukan, maka dapat disimpulkan bahwa terdapat hubungan positif yang signifikan antara penerimaan diri dengan makna hidup pada mantan Pekerja Seks Komersial (PSK) di Komunitas X Surakarta, hasil ini berdasarkan nilai korelasi (r) 0,476 dengan $p = 0,004$ ($p < 0,05$). Hasil ini menunjukkan bahwa hipotesis dalam penelitian ini diterima. Semakin tinggi penerimaan diri pada mantan pekerja seks komersial (psk) maka semakin tinggi makna hidup pada mantan Pekerja Seks Komersial (PSK) di Komunitas X Surakarta. Sebaliknya, jika penerimaan diri rendah maka semakin rendah pula makna hidup pada mantan Pekerja Seks Komersial (PSK) di Komunitas X Surakarta.

B. Saran

Berdasarkan hasil penelitian yang dilakukan oleh peneliti, berikut adalah beberapa saran dari peneliti, diantaranya sebagai berikut :

1. Bagi mantan Pekerja Seks Komersial (PSK).

Hasil penelitian ini dapat memberikan informasi bagi ibu-ibu mantan Pekerja Seks Komersial (PSK) yang berada di Komunitas X Surakarta, untuk menerima segala kondisi yang terjadi di masa lalu dan menjadikan pelajaran berharga untuk dapat mencapai kesejahteraan dan kebahagiaan dalam hidup.

2. Bagi Komunitas X di Surakarta

Hasil penelitian ini dapat menjadi bahan masukan bagi Komunitas X Surakarta, kepada ibu-ibu mantan Pekerja Seks Komerial (PSK) dalam memberikan program-program yang dapat mengembangkan kemampuan dan bakat yang dimiliki oleh para mantan Pekerja Seks Komersial (PSK) untuk mencapai kehidupan yang lebih bermakna.

3. Bagi Peneliti Selanjutnya

Bagi peneliti yang tertarik untuk melakukan penelitian dengan topik yang sama. Peneliti menyarankan dalam melaksanakan penelitian selanjutnya yang dilakukan oleh peneliti disarankan untuk menggunakan penelitian kualitatif agar mengetahui secara lebih mendalam dan komprehensif makna hidup dari individu maupun kelompok.

DAFTAR PUSTAKA

- Agustiningrum, L. 2015. Hubungan antara kebermaknaan hidup dengan Kesejahteraan Psikologis pada *Abdi* dalam kasunanan Surakartahadiningrat. *Skripsi*. Fakultas Psikologi Universitas Setia Budi Surakarta.
- Aisyah. 2007. Hubungan antara religiusitas dengan kebermaknaan hidup pada mahasiswa teknik Universitas Negeri Makassar. *Skripsi*. Makassar: Fakultas Psikologi UNM
- Apriyantono, R. 2016. 3.062 PSK Beroperasi di Jateng. <http://radarsemarang.com/2016/03/05/3-062-psk-beroperasi-di-jateng/>. Di akses pada 7 Mei 2018 pukul 15:15
- Azwar, S. 2013. *Metodologi Penelitian*. Yogyakarta: Pustaka Pelajar
- Bastaman, H.D. 1996. *Meraih Hidup Bermakna Kisah Pribadi dengan Pengalaman Tragis*. Jakarta: Paramadina.
- _____. 2005. *Integrasi Psikologi dengan Islam Menuju Psikologi Islami*. Yogyakarta: Pustaka Pelajar dan Yayasan Insan Kamil.
- _____. 2007. *Logoterapi: Psikologi Untuk Menemukan Makna Hidup dan Meraih Hidup Bermakna*. Jakarta; Penerbit Paramadina.
- Destiani, A. 2008. Penerimaan diri pada mantan PSK. *Skripsi* (Tidak Dipublikasikan). Fakultas Psikologi .Universitas Muhammadiyah Surakarta.
- Dina. Y, S. 2010. Hubungan antara penerimaan diri dengan kompetensi interpersonal pada remaja panti asuhan. *Skripsi*. Fakultas Psikologi Universitas Muhammadiyah Surakarta.
- Frankl, V. E. 2004. *Logoterapi : Terapi Psikologi melalui pemaknaan eksistensi*. Yogyakarta : Kreasi wacana.
- _____. 2006. *Man,s Search For Meaning*. Terjemahan Murtadino, M. Yogyakarta: Kreasi Wacana.
- Hadi, S. 2003. *Metedologi Research*. Yogyakarta: Pustaka Andi.
- Hariatmi, E. 2010. Makna hidup pada Pekerja Seks Komersial (PSK). *Sripsi. Tidak di publikasikan*.

- Heriyadi, A. 2011. Meningkatkan Penerimaan Diri (*Self Acceptance*) Siswa Kelas VIII Melalui Konseling Realita Di SMP N 1 Bantarbolang Kab. Pemalang Th.2012/2013. *Skripsi*. Fakultas Ilmu Pendidikan Jurusan Bimbingan dan Konseling. Universitas Negeri Semarang.
- Hermawan, W. 2009. *Kehidupan Sosial Bagi Seluruh Masyarakat Semarang: Kertajaya*.
- Hurlock, E. 1996. *Psikologi Perkembangan suatu Pendekatan Sepanjang Rentang Kehidupan*. Edisi Kelima, Jakarta: Erlangga.
- _____. 2004. *Psikologi Perkembangan*. Jakarta: Gelora Aksara Pratama.
- Juliana, F. 2014. Hubungan antara Kebermaknaan Hidup dengan Intensi Korupsi pada Pegawai Negeri Sipil di Wilayah Kecamatan Colomadu Karanganyar. *Skripsi*. Fakultas Kedokteran. Universitas Negeri Surakarta.
- Kartono, K. 2009. *Patologi Sosial Jilid 1*. Jakarta: Rajawali Pers.
- Koeswara, E. 1987. *Psikologi Eksistensial*. Bandung: PT. Eresco
- Maulidah, I.L. 2015. Hubungan Kebersyukuran dan Kebermaknaan Hidup Pada Penderita Jantung Koroner di Poliklinik Penyakit Dalam RSUD Hj. Anna Lasmanah Banjarnegara. *Thesis*. Fakultas Psikologi Universitas Muhammadiyah Purwokerto.
- Peraturan Walikota. 2006. Peraturan Walikota Nomor 14 Tahun 2006 tentang Penyelenggaraan Rehabilitasi Eksploitasi seksual komersial. Surakarta.
- Purwodarminto. W.J.S. 2003. *Kamus umum bahasa Indonesia*. Balai pustaka
- Pratiwi, A. 2016. Pengaruh Pelatihan Konsep Diri Terhadap Peningkatan Penerimaan Diri Pada Remaja Korban Pelecehan Seksual di Yayasan Kakak Surakarta. *Skripsi*. Psikologi Fakultas Kedokteran Universitas Negeri Surakarta.
- Prasetya & Darma. 2011. *Dolly Kisah Pilu Yang Terlewatkan*. Yogyakarta: Pustaka Pena.
- Rohmah, N. 2011. Studi Deskriptif Tentang Tingkat Kebermaknaan Hidup Lansia Yang Tinggal di Unit Rehabilitasi Sosial Wening Wardoyo Ungaran. *Skripsi*. Fakultas Ilmu Pendidikan Jurusan Psikologi Universitas Negeri Semarang.
- Santrock. John. W. 2008. *Adolescence Perkembangan Remaja*. Jakarta. Erlangga.

- Sari, E.P. 2002. Penerimaan Diri pada Lanjut Usia Ditinjau dari Kematangan Emosi. *Jurnal Psikologi* No.2.
- Sari, N.M & Purwaningsih, I.E. 2012. Hubungan Kebermaknaan Hidup dengan Penerimaan Diri pada kaum waria di Yogyakarta. *Jurnal SPIRIT. Vol.3 Nomor.1*. Fakultas Psikologi Universitas Sarjanawiyata Tamansiswa Yogyakarta.
- Satyaningtyas, R& Abdullah, S,M. 2012. Penerimaan diri dan kebermaknaan hidup penyandang cacat fisik. *Jurnal*. Fakultas Psikologi Universitas Mercu Buana Yogyakarta.
- Srimulyanti, Y. 2013. Hubungan antara Penerimaan Diri dengan Kecemasan Dalam Menghadapi Menopuse pada Wanita Dewasa Madya. *Skripsi*. Fakultas Psikologi Islam Negeri Sultan Syarif Kasim Riau Pekanbaru.
- Steger, M.F & Fraizer, P. 2006. The Meaning in Life Questionnaire: Assessing the Presence of and Search for Meaning in Life. *Journal of Counseling Psychology Vol. 53, No 1, 80-93*. Shigehiro Oishi. University of Virginia.
- Sugiyono. (2014). *Metode Penelitian Kuantitatif, Kualitatif dan R&D*. Bandung: Alfabeta.
- Yulianti, A. 2007. Hubungan Penerimaan Diri dengan Stres Menghadapi Pensiun. *Jurnal An-afs. Vol.02, No. 002, 79-88*.

L

A

M

P

I

R

A

N

Lampiran 1. Alat Ukur Penelitian**ALAT UKUR PENELITIAN**

- 1. Skala Penerimaan Diri**
- 2. Skala Makna Hidup**

Identitas Diri

Nama :

Usia :

Petunjuk Pengisian Kuesioner

Kuesioner ini memuat sejumlah pernyataan. Silahkan Ibu memilih setiap jawaban yang sesuai dengan apa yang Ibu rasakan terhadap pernyataan.

1. Tulislah terlebih dahulu identitas Ibu
2. Baca dan pahami pernyataan tersebut sesuai dengan perasaan yang Ibu rasakan dengan cara memberi tanda (X) pada salah satu jawaban yang tersedia.
3. Pada kolom jawaban hanya diperbolehkan untuk memilih satu jawaban saja pada setiap pernyataan. Pilihan jawaban hendaknya sesuai dengan keadaan yang sebenar-benarnya. Jawaban yang anda pilih semuanya adalah baik dan benar. Tidak ada jawaban yang salah.
4. Adapun alternatif pilihan jawaban yang sudah disediakan, sebagai berikut:
STS : jika pernyataan tersebut **sangat tidak sesuai** dengan yang anda alami.
TS : jika pernyataan tersebut **tidak sesuai** dengan kondisi yang anda alami
SS : jika pernyataan tersebut **sangat sesuai** dengan kondisi yang anda alami.
S : jika pernyataan tersebut **sesuai** dengan kondisi yang anda alami.
5. Apabila Ibu akan mengganti jawaban yang tidak tepat, maka berilah tanda sama dengan (=) pada jawaban yang kurang tepat.

Hormat saya,

Erma Sulistyowati

SKALA PENERIMAAN DIRI

No.	Pernyataan	Jawaban			
		STS	TS	SS	S
1.	Saya merasa sebagai orang yang berharga.				
2.	Saya merasa hanya mampu bergaul dengan orang-orang yang kondisinya sama seperti saya.				
3.	Saya percaya bahwa saya dapat kembali diterima oleh masyarakat.				
4.	Saya merasa bahwa saya sangat dikucilkan oleh masyarakat.				
5.	Saya tidak pernah kecewa dengan kekurangan saya.				
6.	Saya tidak mau tahu dengan urusan orang-orang di sekeliling saya.				
7.	Tidak ada alasan bagi saya untuk merasa rendah diri di hadapan orang lain.				
8.	Sebagai seseorang yang mempunyai masa lalu yang tidak baik, saya malu untuk membaur di lingkungan masyarakat.				
9.	Saya tidak dapat bergaul dengan orang yang lebih kaya dari saya.				
10.	Saya merasa mampu melakukan seperti apa yang dilakukan orang lain.				
11.	Saya merasa orang-orang membicarakan hal-hal negatif tentang diri saya.				
12.	Saya tidak suka dianggap sebagai orang yang selalu membutuhkan bantuan orang lain.				
13.	Selama ini saya merasa tidak dihargai oleh orang lain.				
14.	Saya merasa mempunyai kelebihan untuk melakukan sesuatu pekerjaan tertentu.				
15.	Saya menganggap bahwa saya adalah orang yang miskin.				
16.	Masa depan tergantung pada usaha yang saya lakukan.				
17.	Saya merasa mampu menghadapi situasi yang sulit dalam kehidupan.				
18.	Saya merasa mudah dipengaruhi oleh orang lain.				
19.	Saya mampu memecahkan permasalahan orang lain dengan optimis.				
20.	Saya ragu untuk bertindak karena saya takut menghadapi akibatnya.				
21.	Saya berusaha mengisi waktu luang dengan melakukan hal-hal yang bermanfaat untuk masa depan.				

No.	Pernyataan	Jawaban			
		STS	TS	SS	S
22.	Saya merasa menjadi orang yang tidak berguna bagi orang lain.				
23.	Saya yakin dengan berusaha giat akan mempermudah mencapai kesuksesan.				
24.	Saya tidak pernah mencoba menemukan ide-ide kreatif untuk meningkatkan kualitas hidup saya.				
25.	Saya merasa kondisi saya tidak memungkinkan untuk bersaing dengan orang-orang disekeliling saya untuk mencapai kesuksesan.				
26.	Hidup saya berguna karena saya dapat mengembangkan ketrampilan yang saya miliki.				
27.	Dalam melakukan suatu pekerjaan, saya takut resiko yang akan saya hadapi.				
28.	Saya menyadari setiap orang punya kekurangan masing-masing.				
29.	Saya merasa masa depan saya suram karena saya pernah mempunyai masa lalu yang tidak baik.				
30.	Kegagalan membuat saya untuk semangat untuk berbuat lebih baik lagi.				
31.	Dengan keadaan seperti ini tidak memungkinkan untuk saya melakukan kebebasan seperti yang saya inginkan.				
32.	Walaupun saya pernah punya masa lalu yang tidak baik, tidak menghalangi saya untuk berinteraksi dengan orang lain.				
33.	Saya akan meminta maaf apabila orang lain tersinggung dengan perbuatan saya.				
34.	Saya merasa iri hati melihat keberhasilan orang lain dan saya berusaha untuk menjatuhkannya.				
35.	Saya bersedia menerima konsekuensi atas perbuatan saya di masa lalu.				
36.	Saya merasa menyesal dengan keadaan saya di masa lalu.				
37.	Saya mengikuti kegiatan sosialisasi di lingkungan masyarakat.				
38.	Saya merasa tidak nyaman ketika orang lain ingin mengetahui kondisi diri saya.				
39.	Saya mengikuti kegiatan yang ada di masyarakat. Misal: kerja bakti, PKK, pengajian dll.				
40.	Saya berpikir bahwa nasib saya tidak sebaik orang lain.				
41.	Saya melemparkan kesalahan yang saya lakukan kepada orang lain.				

No.	Pernyataan	Jawaban			
		STS	TS	SS	S
42.	Saya senang membantu meringankan beban orang lain.				
43.	Sulit bagi saya untuk minta maaf kepada orang lain meskipun saya telah berbuat salah.				
44.	Saya tidak menyalahkan orang lain ataupun diri sendiri atas kondisi saya di masa lalu.				
45.	Saya selalu melarikan diri dari masalah-masalah yang sedang saya hadapi.				
46.	Saya tidak menyesal dengan keadaan saya di masa lalu.				
47.	Saya merasa kegagalan yang pernah saya alami karena perbuatan orang lain.				
48.	Saya menghargai bantuan seseorang untuk mengatasi masalah pribadi saya.				
49.	Saya akan berusaha menjalin komunikasi dengan baik dengan masyarakat di sekitar.				
50.	Saya tidak ingin orang lain membantu kesulitan yang saya alami.				
51.	Saya tidak membutuhkan waktu lama untuk menyesuaikan diri dengan lingkungan sekitar.				
52.	Saya tidak peduli apa yang terjadi apabila saya melakukan sesuatu yang dapat merugikan orang lain.				
53.	Saya memberanikan diri untuk membaur di lingkungan masyarakat.				
54.	Saya merasa tersinggung jika orang lain mengungkit masa lalu saya.				
55.	Ketika sedang berada di lingkungan masyarakat saya merasa senang karena saya dapat diterima oleh mereka.				
56.	Saya menganggap pujian orang lain hanya sebatas bercanda saja.				

SKALA MAKNA HIDUP

No.	Pernyataan	Jawaban			
		STS	TS	S	SS
1.	Saya paham dengan tujuan hidup saya.				
2.	Saya mencari sesuatu yang membuat hidup saya terasa bermakna.				
3.	Saya berusaha untuk mencari tujuan hidup saya.				
4.	Saya memiliki tujuan hidup yang jelas.				
5.	Saya sangat paham apa yang membuat hidup saya bermakna.				
6.	Saya telah menemukan tujuan hidup saya.				
7.	Saya sering mencari sesuatu yang membuat hidup saya menjadi penting.				
8.	Saya mencari apa tujuan untuk hidup saya.				
9.	Hidup saya tidak memiliki tujuan yang jelas.				
10.	Saya mencari arti dalam hidup saya.				

TERIMA KASIH ☺

Lampiran 2. Tabulasi Data Hasil Uji Coba

TABULASI DATA HASIL UJI COBA

- 1. SKALA PENERIMAAN DIRI**
- 2. SKALA MAKNA HIDUP**

***Distribusi Nilai Skala Penerimaan Diri**

Subjek	1	2	3	4	5	6	7	8	9	10	11	12	13	14	15	16	17	18	19	20	21	22	23	24	25	26	27	28	29	30	31	32	33	34	35	36	37	38	39	40	41	42	43	44	45	46	47	48	49	50	51	52	53	54	55	56	jml			
1	4	3	3	4	3	4	4	3	3	4	3	3	4	3	4	4	3	3	3	3	4	4	4	3	3	4	3	4	3	4	3	3	4	4	4	3	4	3	4	3	4	4	4	3	4	3	3	4	3	3	4	4	3	3	3	194				
2	3	3	3	4	2	3	3	4	4	3	2	4	2	3	3	4	4	3	4	4	3	3	3	3	3	4	4	3	3	4	3	3	4	3	4	3	3	2	4	4	4	4	4	3	3	4	3	3	4	3	4	3	4	4	3	3	4	187		
3	4	3	4	4	4	3	3	3	4	3	4	3	4	3	3	4	4	4	3	3	4	4	4	3	3	3	3	4	4	4	3	4	3	4	4	4	3	3	3	3	3	3	4	3	3	3	4	3	3	4	3	3	4	4	3	4	2	192		
4	4	4	3	4	3	3	3	3	3	4	2	2	3	3	3	4	3	3	3	3	3	4	4	4	3	3	3	4	3	4	3	4	4	4	3	2	3	3	4	3	4	3	3	3	3	3	4	3	3	4	3	3	4	2	3	3	181			
5	4	3	3	4	3	3	3	3	3	4	4	3	4	3	3	4	3	3	4	3	4	3	4	3	4	4	2	4	1	4	2	3	2	4	4	4	3	1	2	1	4	4	3	4	4	3	3	4	2	3	4	4	3	4	3	3	3	180		
6	4	4	4	4	4	4	4	3	4	3	2	1	3	4	2	3	3	4	2	3	3	4	3	4	4	3	4	4	3	4	1	3	3	4	3	3	3	3	3	3	4	4	3	3	3	3	3	3	3	3	3	3	3	3	3	3	3	180		
7	4	3	3	3	3	3	3	3	4	4	2	3	3	3	3	4	4	4	3	3	3	3	4	3	3	3	2	3	4	4	3	3	4	4	3	2	3	3	3	3	3	3	3	3	3	3	2	3	3	3	3	4	3	2	4	3	176			
8	3	4	4	4	4	1	4	4	4	3	4	3	4	3	4	3	3	4	3	4	3	4	3	4	4	3	2	4	4	1	4	3	4	4	3	3	3	2	3	4	4	3	4	3	4	3	4	4	4	3	3	4	3	2	3	3	189			
9	3	4	4	4	2	3	3	3	3	4	4	4	1	2	4	4	2	1	3	3	4	4	4	4	4	4	3	4	4	4	4	4	3	1	3	2	3	3	3	3	3	4	1	4	4	4	3	4	3	4	1	3	3	2	4	2	178			
10	3	4	3	4	3	3	3	4	4	3	4	3	4	3	3	4	3	4	3	4	3	4	3	4	4	4	4	3	4	4	4	4	3	3	4	4	4	3	3	3	3	3	3	3	4	4	4	4	4	3	4	3	3	3	3	3	194			
11	3	2	4	3	4	1	3	2	4	4	1	4	4	4	3	4	4	3	3	1	3	3	4	4	3	3	3	4	4	4	2	4	4	4	3	3	4	4	3	4	4	4	4	4	4	4	4	4	4	4	4	4	4	3	3	4	3	190		
12	3	3	3	4	3	3	3	3	3	3	3	4	4	3	4	4	3	3	3	3	3	4	4	3	4	3	3	3	3	4	3	3	3	4	3	3	3	3	3	3	3	3	3	3	3	3	4	3	3	3	3	3	3	3	3	3	180			
13	3	4	3	4	3	2	1	4	4	3	3	2	3	3	3	4	3	3	3	3	3	3	3	4	3	3	3	3	4	4	4	3	3	3	3	3	3	3	3	3	3	3	3	3	3	3	3	3	3	3	3	3	3	3	3	3	3	173		
14	4	4	4	4	2	4	3	1	4	4	4	3	4	2	4	1	2	4	2	4	2	2	2	4	4	3	3	4	4	2	2	2	4	4	2	3	1	1	3	2	1	1	4	1	3	3	3	2	1	3	1	2	4	1	3	1	2	4	2	154
15	3	4	4	2	4	2	4	4	2	4	4	3	4	2	3	4	4	2	3	1	3	3	4	3	1	2	3	3	3	4	4	4	1	3	1	2	4	4	3	1	4	2	3	2	3	4	1	3	3	2	4	3	2	4	2	163				
16	4	2	4	3	4	3	4	4	3	2	2	4	4	4	4	4	3	3	2	4	4	4	4	3	2	4	4	4	3	4	4	4	3	1	3	3	3	3	4	4	4	4	4	4	3	3	3	3	3	4	4	3	3	3	1	186				
17	1	2	1	3	3	3	3	3	3	3	2	3	4	3	4	3	3	4	2	4	3	4	3	3	4	1	4	4	4	4	4	1	4	3	1	4	4	4	4	3	4	4	4	4	4	4	4	4	4	4	4	4	4	4	4	2	182			
18	4	1	4	4	3	1	3	3	2	3	4	2	3	4	1	4	4	3	3	1	4	4	4	3	3	3	3	2	3	2	4	4	4	3	1	3	2	4	3	3	4	3	3	4	3	4	4	4	4	3	3	4	3	2	3	2	171			
19	3	3	3	3	4	3	3	4	4	3	4	3	4	3	4	4	3	3	2	4	4	4	3	3	4	3	4	2	3	1	4	4	3	1	4	2	4	4	4	4	3	4	3	4	3	4	4	4	4	4	4	4	3	4	3	2	4	2	187	
20	4	3	3	4	3	3	4	4	4	3	3	3	4	4	4	4	3	3	4	1	3	4	4	3	3	4	3	4	3	4	3	1	3	2	3	4	4	3	1	3	2	3	3	4	3	3	3	4	3	4	4	4	3	4	3	2	3	2	182	
21	4	3	4	4	3	3	3	3	3	3	4	4	3	4	3	4	3	4	3	2	4	3	4	4	3	4	3	4	3	2	3	4	4	3	1	3	2	4	3	3	3	3	3	4	3	4	4	4	4	3	3	4	3	2	3	2	182			
22	4	4	4	4	3	3	3	3	3	3	4	2	3	1	3	4	3	3	4	4	4	3	3	4	3	4	3	3	3	3	1	3	4	4	3	1	3	1	4	3	4	3	3	3	4	3	4	4	3	3	4	4	4	1	4	1	177			
23	3	4	3	4	3	4	3	4	2	4	3	4	4	4	4	4	4	4	2	4	4	4	4	4	4	4	4	4	4	4	4	4	4	4	4	4	4	4	4	4	4	4	4	4	4	4	4	4	4	4	4	4	4	4	4	4	4	210		
24	3	3	3	4	4	3	3	3	4	3	2	3	3	2	1	4	4	3	4	3	4	4	4	1	3	3	3	3	3	3	3	4	4	3	3	1	3	3	4	3	3	4	3	4	3	4	3	3	4	4	4	3	3	4	3	3	4	3	179	
25	3	3	3	3	3	3	3	3	3	4	4	3	4	3	3	4	3	3	2	4	3	4	4	3	4	1	3	1	3	1	3	2	4	1	4	3	3	4	2	4	3	3	3	3	2	4	3	4	4	4	3	3	4	3	2	3	2	173		
26	3	3	4	4	3	4	4	4	3	4	4	3	4	4	3	4	4	3	2	4	3	4	4	3	4	3	3	3	4	2	4	4	4	3	2	4	3	4	3	3	3	3	3	3	4	3	3	4	4	3	3	4	3	2	3	3	189			
27	3	3	4	4	3	4	3	3	3	3	3	2	3	4	4	3	4	1	4	3	4	4	4	4	4	3	4	3	4	1	3	3	4	3	1	3	2	4	3	3	3	3	3	3	3	3	1	4	4	3	4	3	3	2	3	2	175			
28	3	2	3	4	3	4	3	3	3	2	3	2	3	3	3	4	4	3	2	2	4	3	3	3	3	3	2	3	4	3	2	4	3	4	3	3	3	2	4	4	4	4	4	4	3	4	3	4	3	3	2	3	4	3	2	3	2	173		
28	3	2	1	4	3	4	3	4	4	3	4	1	3	3	3	4	3	3	3	2	4	3	4	3	3	3	2	4	3	4	2	3	4	4	3	3	3	4	3	3	3	3	4	4	3	3	3	3	3	3	3	3	3	3	3	3	3	3	174	
30	3	3	4	4	1	3	1	4	3	2	4	3	3	3	4	4	4	3	3	1	2	3	4	3	3	4	3	4	4	3	1	3	4	3	3	3	2	1	3	2	4	3	4	3	3	2	4	4	3	4	1	3	3	1	3	2	165			
31	4	3	3	3	4	3	1	3	4	4	2	4	4	3	3	3	4	2	4	3	1	3	3	3	3	3	4	4	3	4	3	3	3	3	3	4	3	4	3	4	3	3	4	4	4	3	3	4	4	3	3	4	4	3	4	4	3	182		
32	4	3	3	4	4	4	4	4	4	2	3	3	4	3	3	3	4	3	4	4	4	4	4	4	3	3	1	3	4	3	2	3	4	4	3	1	3	2	3	4	4	4	4	4	3	1	4	3	3	3	4	2	4	4	3	182				
33	4	3	4	4	4	3	4	3	3	3	4	4	3	3	4	3	3	3	3	3	3	3	4	2	3	3	2	4	4	3	4	3	4	3	4	3	4	3	3	4	3	3	4	3	2	3	4	3	1	3	3	2	4	3	2	3	4	180		
34	4	3	3	4																																																								

***Distribusi Nilai Skala Makna Hidup**

Subjek	1	2	3	4	5	6	7	8	9	10	Jml
1	4	4	4	4	4	4	3	3	4	3	37
2	3	4	4	3	4	4	3	3	4	3	35
3	4	3	3	4	3	2	4	4	4	4	35
4	3	3	3	3	2	3	3	3	3	3	29
5	3	4	3	3	3	4	3	4	3	3	33
6	3	3	2	4	3	3	2	3	4	3	30
7	4	4	3	3	3	2	3	3	4	3	32
8	4	4	4	4	4	4	4	2	4	2	36
9	3	3	3	4	3	2	3	3	3	4	31
10	3	3	3	3	3	3	3	3	3	3	30
11	3	4	3	3	4	4	3	3	4	3	34
12	3	3	4	3	3	3	3	3	4	3	32
13	3	3	4	3	3	3	4	4	4	3	34
14	1	2	1	3	4	3	3	4	4	1	26
15	4	4	4	4	4	3	3	3	2	3	34
16	4	3	4	4	3	3	3	3	4	3	34
17	3	3	3	4	3	3	4	3	3	4	33
18	3	4	3	3	4	3	3	3	4	4	34
19	3	4	4	4	4	4	4	4	4	4	39
20	4	4	4	4	4	4	4	4	4	4	40
21	4	4	3	4	4	3	3	3	4	4	36
22	4	4	3	3	4	3	3	3	4	4	35
23	4	4	4	4	4	4	4	4	4	4	40
24	4	4	3	3	4	3	4	3	3	4	35
25	3	4	4	3	4	3	3	3	4	4	35
26	3	4	4	4	3	3	4	3	4	4	36
27	4	4	4	4	4	4	4	4	4	4	40
28	3	3	3	3	3	3	3	3	3	4	31
29	4	4	4	4	4	4	4	4	3	4	39
30	3	4	4	3	3	1	3	2	4	4	31
31	4	3	3	3	4	3	3	4	4	3	34
32	4	1	4	4	4	3	3	3	4	3	33
33	4	3	2	4	4	4	2	2	4	3	32
34	4	4	4	3	3	3	3	3	4	3	34
35	4	4	3	3	3	3	4	4	4	3	35

Lampiran 3. Hasil Uji Validitas dan Reliabilitas Alat Ukur

LAMPIRAN C
HASIL UJI VALIDITAS DAN
RELIABILITAS ALAT UKUR

- 1. SKALA PENERIMAAN DIRI**
- 2. SKALA MAKNA HIDUP**

HASIL UJI VALIDITAS DAN RELIABILITAS SKALA PENERIMAAN DIRI

*Tahap I

Case Processing Summary

		N	%
Cases	Valid	35	100,0
	Excluded ^a	0	,0
	Total	35	100,0

a. Listwise deletion based on all variables in the procedure.

Reliability Statistics

Cronbach's Alpha	Cronbach's Alpha Based on Standardized Items	N of Items
,856	,860	56

Item-Total Statistics

	Scale Mean if Item Deleted	Scale Variance if Item Deleted	Corrected Item-Total Correlation	Squared Multiple Correlation	Cronbach's Alpha if Item Deleted
PD1	170,7000	187,941	-,085	.	,861
PD2	171,2000	179,131	,299	.	,854
PD3	170,8333	178,695	,361	.	,853
PD4	170,5000	182,259	,312	.	,854
PD5	171,0667	177,306	,396	.	,852
PD6	171,2000	183,476	,101	.	,858
PD7	171,3000	192,286	-,255	.	,866
PD8	171,1000	173,266	,517	.	,849
PD9	170,8333	179,316	,420	.	,852
PD10	170,8667	175,775	,553	.	,849
PD11	171,2000	185,683	,027	.	,859
PD12	171,3333	186,644	-,030	.	,861
PD13	170,8333	179,247	,424	.	,852
PD14	171,0000	180,690	,300	.	,854
PD15	171,0667	175,375	,592	.	,849
PD16	170,5667	179,289	,419	.	,852

	Scale Mean if Item Deleted	Scale Variance if Item Deleted	Scale Variance if Item Deleted	Squared Multiple Correlation	Cronbach's Alpha if Item Deleted
PD17	170,7667	183,220	,224	.	,855
PD18	171,1667	187,661	-,080	.	,859
PD19	170,9667	188,240	-,102	.	,861
PD20	171,3667	189,689	-,187	.	,861
PD21	170,7333	176,754	,502	.	,850
PD22	170,9333	177,099	,469	.	,851
PD23	170,5667	177,909	,460	.	,851
PD24	171,1667	169,661	,708	.	,845
PD25	170,8667	183,706	,214	.	,855
PD26	170,9000	181,955	,211	.	,855
PD27	171,4667	187,775	-,078	.	,860
PD28	170,5333	180,947	,291	.	,854
PD29	170,7333	179,168	,372	.	,853
PD30	170,6333	185,137	,063	.	,858
PD31	171,0667	177,720	,555	.	,850
PD32	170,7333	179,857	,401	.	,853
PD33	170,3333	183,954	,213	.	,855
PD34	170,9000	176,300	,537	.	,850
PD35	171,0000	184,828	,077	.	,858
PD36	171,5333	183,430	,120	.	,857
PD37	170,7333	188,271	-,133	.	,859
PD38	171,3000	185,528	,021	.	,860
PD39	170,8667	179,982	,438	.	,852
PD40	171,3333	177,540	,347	.	,853
PD41	170,7667	177,082	,491	.	,851
PD42	170,8000	174,234	,660	.	,848
PD43	170,8333	175,523	,555	.	,849
PD44	170,8667	181,706	,218	.	,855
PD45	171,0000	184,897	,096	.	,857
PD46	171,1000	185,403	,016	.	,861
PD47	170,8667	171,982	,601	.	,847
PD48	171,1000	179,817	,310	.	,854
PD49	170,6333	175,689	,546	.	,850
PD50	171,2333	176,530	,487	.	,850
PD51	170,9000	181,748	,240	.	,855
PD52	170,8000	176,786	,516	.	,850

	Scale Mean if Item Deleted	Scale Variance if Item Deleted	Scale Variance if Item Deleted	Squared Multiple Correlation	Cronbach's Alpha if Item Deleted
PD53	170,7333	179,513	,423	.	,852
PD54	171,6333	175,413	,493	.	,850
PD55	170,7000	173,734	,617	.	,848
PD56	171,5000	181,638	,202	.	,856

*Tahap II

Case Processing Summary

		N	%
Valid		35	100,0
Cases Excluded ^a		0	,0
Total		35	100,0

a. Listwise deletion based on all variables in the procedure.

Reliability Statistics

Cronbach's Alpha	Cronbach's Alpha Based on Standardized Items	N of Items
,920	,921	33

Item-Total Statistics

	Scale Mean if Item Deleted	Scale Variance if Item Deleted	Corrected Item-Total Correlation	Squared Multiple Correlation	Cronbach's Alpha if Item Deleted
PD2	101,8000	153,407	,324	.	,920
PD3	101,4333	152,944	,393	.	,919
PD4	101,1000	156,438	,346	.	,919
PD5	101,6667	154,161	,301	.	,920
PD8	101,7000	147,459	,565	.	,916
PD9	101,4333	153,633	,453	.	,918
PD10	101,4667	151,568	,510	.	,917
PD13	101,4333	153,771	,444	.	,918
PD14	101,6000	154,041	,381	.	,919
PD15	101,6667	149,885	,628	.	,915
PD16	101,1667	153,316	,471	.	,918

	Scale Mean if Item Deleted	Scale Variance if Item Deleted	Corrected Item- Total Correlation	Squared Multiple Correlation	Cronbach's Alpha if Item Deleted
PD21	101,3333	151,126	,539	.	,917
PD22	101,5333	152,740	,431	.	,918
PD23	101,1667	151,385	,548	.	,917
PD24	101,7667	144,668	,733	.	,913
PD28	101,1333	154,740	,345	.	,919
PD29	101,3333	155,333	,294	.	,920
PD31	101,6667	153,057	,527	.	,917
PD32	101,3333	154,713	,396	.	,918
PD34	101,5000	150,672	,577	.	,916
PD39	101,4667	154,189	,480	.	,918
PD40	101,9333	151,720	,381	.	,919
PD41	101,3667	151,206	,542	.	,917
PD42	101,4000	148,386	,724	.	,914
PD43	101,4333	150,599	,556	.	,916
PD47	101,4667	147,223	,606	.	,915
PD48	101,7000	153,183	,385	.	,919
PD49	101,2333	149,702	,608	.	,916
PD50	101,8333	150,971	,519	.	,917
PD52	101,4000	151,490	,534	.	,917
PD53	101,3333	153,402	,485	.	,917
PD54	102,2333	150,806	,478	.	,917
PD55	101,3000	148,286	,654	.	,915

HASIL UJI VALIDITAS DAN RELIABILITAS SKALA MAKNA HIDUP

*Tahap I

Case Processing Summary

		N	%
Valid		35	100,0
Cases Excluded ^a		0	,0
Total		35	100,0

a. Listwise deletion based on all variables in the procedure.

Reliability Statistics

Cronbach's Alpha	Cronbach's Alpha Based on Standardized Items	N of Items
,720	,719	10

Item-Total Statistics

	Scale Mean if Item Deleted	Scale Variance if Item Deleted	Corrected Item-Total Correlation	Squared Multiple Correlation	Cronbach's Alpha if Item Deleted
MH1	28,5333	9,637	,420	,689	,694
MH2	28,8333	8,282	,441	,364	,689
MH3	28,7333	8,823	,535	,464	,672
MH4	28,8333	9,868	,282	,698	,712
MH5	28,7000	8,838	,460	,460	,683
MH6	29,0333	9,620	,344	,686	,703
MH7	28,8333	9,868	,339	,311	,704
MH8	29,0000	8,483	,527	,547	,670
MH9	28,3667	10,102	,270	,659	,713
MH10	28,8333	10,075	,184	,228	,728

*Tahap II

Case Processing Summary

		N	%
Valid		35	100,0
Cases Excluded ^a		0	,0
Total		35	100,0

a. Listwise deletion based on all variables in the procedure.

Reliability Statistics

Cronbach's Alpha	Cronbach's Alpha Based on Standardized Items	N of Items
,728	,732	9

Item-Total Statistics

	Scale Mean if Item Deleted	Scale Variance if Item Deleted	Corrected Item-Total Correlation	Squared Multiple Correlation	Cronbach's Alpha if Item Deleted
MH1	25,4000	8,386	,491	,679	,693
MH2	25,7000	7,252	,449	,362	,700
MH3	25,6000	7,903	,505	,437	,686
MH4	25,7000	8,838	,268	,687	,726
MH5	25,5667	7,840	,454	,460	,695
MH6	25,9000	8,576	,339	,683	,715
MH7	25,7000	8,769	,349	,310	,713
MH8	25,8667	7,637	,484	,536	,688
MH9	25,2333	8,875	,321	,658	,717

Lampiran 4. Tabulasi Data Penelitian

LAMPIRAN D
TABULASI DATA PENELITIAN

- 1. SKALA PENERIMAAN DIRI**
- 2. SKALA MAKNA HIDUP**

Distribusi Nilai Skala Penerimaan Diri yang Valid

Subjek	2	3	4	5	8	9	10	13	14	15	16	21	22	23	24	28	29	31	32	34	39	40	41	42	43	47	48	49	50	52	53	54	55	jml	
1	3	3	4	3	3	3	4	4	3	4	4	4	4	4	3	4	3	3	3	4	4	3	4	4	4	3	3	4	3	4	4	3	3	116	
2	3	3	3	4	3	4	4	4	2	3	3	4	3	3	3	3	3	3	3	3	4	4	4	4	3	3	4	3	4	4	4	4	3	3	111
3	3	4	4	4	3	4	3	4	3	3	4	4	4	4	3	4	4	3	4	4	3	3	4	3	3	3	3	4	3	4	4	4	3	4	117
4	4	3	4	3	3	3	4	3	3	3	4	4	4	4	3	4	3	3	4	4	4	3	4	3	3	3	4	3	3	4	3	2	3	112	
5	3	3	4	3	3	3	4	4	3	3	4	4	3	4	4	4	2	2	4	4	4	4	3	4	4	2	3	4	4	4	4	3	3	113	
6	4	4	4	4	3	4	3	3	4	2	3	3	4	3	4	4	3	1	3	4	3	4	4	3	3	3	3	3	3	3	3	3	3	3	108
7	3	3	3	3	3	4	4	3	3	3	4	3	3	4	3	3	4	3	3	4	3	3	3	3	3	3	3	3	3	3	4	3	2	4	106
8	4	4	4	4	4	4	3	4	3	4	3	3	4	3	4	4	4	4	3	4	3	4	4	3	4	4	4	4	3	4	3	2	3	119	
9	4	4	4	2	3	3	4	1	2	4	4	4	4	4	4	4	4	4	4	3	3	3	3	4	1	3	4	3	4	3	3	2	4	110	
10	4	3	4	3	4	4	3	4	3	3	4	3	4	4	4	4	4	4	4	4	3	3	3	3	4	4	3	4	3	4	3	3	3	117	
11	2	4	3	4	2	4	4	4	4	3	4	3	3	4	4	4	4	2	4	4	3	4	4	4	4	3	4	4	4	4	4	3	3	4	118
12	3	3	4	3	3	3	3	4	3	4	4	3	4	4	3	3	3	3	3	4	3	3	3	3	3	3	3	3	3	3	4	3	3	3	107
13	4	3	4	3	4	4	3	3	3	3	4	3	3	4	3	4	4	3	3	3	3	3	3	3	3	3	3	3	3	3	3	3	3	3	107
14	4	4	4	2	1	4	4	4	2	4	1	2	2	2	4	4	4	2	2	4	3	2	1	1	4	3	2	1	3	2	4	1	3	90	
15	2	3	3	2	3	2	2	4	2	3	3	4	3	4	4	4	4	2	4	4	3	4	4	3	3	3	3	4	3	4	3	4	3	4	106
16	4	4	2	4	4	2	4	4	2	3	4	3	3	4	3	3	3	4	4	3	3	1	4	2	3	3	4	1	3	2	4	2	4	103	
17	3	3	4	3	3	3	4	4	2	3	3	4	4	4	4	4	3	3	4	4	4	3	4	4	4	3	4	4	4	4	4	4	3	4	118
18	3	3	3	3	3	3	2	3	3	3	4	2	3	3	3	4	3	3	3	3	3	2	3	3	3	2	3	3	3	3	3	2	3	96	
19	2	4	3	4	4	3	3	4	4	4	4	4	4	4	4	4	4	3	4	4	3	3	4	4	4	3	3	3	3	4	3	3	3	117	
20	4	4	4	3	3	3	3	3	3	3	4	4	3	4	4	3	3	2	4	4	3	3	4	3	3	4	4	4	4	3	4	3	2	3	111
21	2	1	3	3	3	3	3	3	4	3	4	4	3	4	3	4	4	4	4	4	4	4	3	4	4	4	4	4	4	4	4	4	4	4	117
22	1	4	4	3	3	2	3	3	4	1	4	4	4	4	3	3	2	2	4	4	4	4	3	3	4	3	4	4	4	3	4	3	2	3	106

Subjek	2	3	4	5	8	9	10	13	14	15	16	21	22	23	24	28	29	31	32	34	39	40	41	42	43	47	48	49	50	52	53	54	55	jml
23	3	3	3	4	4	4	3	4	3	4	4	4	4	3	3	2	3	4	4	3	4	4	3	4	3	4	4	4	4	4	3	2	4	116
24	3	3	4	3	4	4	3	4	4	4	4	3	4	4	3	3	4	2	3	4	3	3	4	3	3	4	4	4	3	4	3	2	3	113
25	3	4	4	3	3	3	3	3	4	3	4	4	3	4	4	3	4	2	3	4	4	3	3	3	3	4	4	4	3	4	3	2	3	111
26	4	4	4	3	3	3	3	3	1	3	4	4	3	3	4	3	3	1	3	4	4	3	4	3	3	4	4	3	3	4	4	1	4	107
27	4	3	4	3	4	2	4	4	4	4	4	4	4	4	3	4	3	4	4	4	4	4	4	4	4	4	4	4	4	4	4	4	4	126
28	3	3	4	4	3	4	3	3	2	1	4	4	4	4	1	3	3	3	4	3	4	3	3	4	3	4	4	4	3	4	3	3	4	109
29	3	3	3	3	3	3	3	3	4	3	3	4	3	4	4	3	1	2	4	4	4	3	3	3	3	4	4	4	3	4	3	2	3	106
30	3	4	4	3	4	4	3	3	3	4	4	3	4	4	3	3	4	4	4	3	3	3	3	3	3	4	4	3	3	4	3	2	3	112
31	3	4	4	3	3	4	3	3	2	3	4	4	3	4	4	4	3	1	3	4	4	3	3	3	3	1	4	4	3	3	3	2	3	105
32	2	3	4	3	3	3	2	3	3	3	4	4	3	3	3	3	4	2	4	4	4	4	4	4	4	4	3	3	2	4	3	2	3	107
33	2	1	4	3	4	4	3	3	3	3	4	4	3	4	3	4	3	2	3	4	3	3	3	3	3	3	3	3	3	3	3	2	3	102
34	3	4	4	1	4	3	2	3	3	4	4	2	3	4	3	4	4	1	3	3	3	2	4	3	4	4	4	3	4	3	3	1	3	103
35	3	3	3	4	3	4	4	4	3	3	3	4	3	1	3	3	4	3	4	3	4	3	3	4	4	3	4	4	3	3	3	4	4	111

Distribusi Nilai Skala Makna Hidup yang Valid

Subjek	1	2	3	4	5	6	7	8	9	Jml
1	4	4	4	4	4	4	3	3	4	34
2	3	4	4	3	4	4	3	3	4	32
3	4	3	3	4	3	2	4	4	4	31
4	3	3	3	3	2	3	3	3	3	26
5	3	4	3	3	3	4	3	4	3	30
6	3	3	2	4	3	3	2	3	4	27
7	4	4	3	3	3	2	3	3	4	29
8	4	4	4	4	4	4	4	2	4	34
9	3	3	3	4	3	2	3	3	3	27
10	3	3	3	3	3	3	3	3	3	27
11	3	4	3	3	4	4	3	3	4	31
12	3	3	4	3	3	3	3	3	4	29
13	3	3	4	3	3	3	4	4	4	31
14	1	2	1	3	4	3	3	4	4	25
15	4	4	4	3	3	3	2	3	4	30
16	4	4	4	4	4	3	3	3	2	31
17	4	4	3	4	4	4	4	4	4	35
18	3	3	4	2	3	2	3	3	3	26
19	4	3	4	4	3	3	3	3	4	31
20	4	3	3	3	4	3	3	3	4	30
21	3	3	3	4	3	3	4	3	3	29
22	3	4	3	3	4	3	3	3	4	30
23	3	4	4	4	4	4	4	4	4	35
24	4	4	4	4	4	4	4	4	4	36
25	4	4	3	4	4	3	3	3	4	32
26	4	4	3	3	4	3	3	3	4	31
27	4	4	4	4	4	4	4	4	4	36
28	4	4	3	3	4	3	4	3	3	31
29	3	4	4	3	4	3	3	3	4	31
30	3	4	4	4	3	3	4	3	4	32
31	4	4	4	4	4	4	4	4	4	36
32	3	3	3	3	3	3	3	3	3	27
33	4	4	4	4	4	4	4	4	3	35
34	3	4	4	3	3	1	3	2	4	27
35	4	3	3	3	4	3	3	4	4	31

Lampiran 5. Analisis Deskriptif, Uji Asumsi dan Hipotesis

LAMPIRAN E

ANALISIS DESKRIPTIF, UJI ASUMSI

DAN HIPOTESIS

- 1. HASIL UJI ASUMSI DASAR**
- 2. HASIL UJI HIPOTESIS**

ANALISIS DATA PENELITIAN

UJI ASUMSI

1. Uji Normalitas

One-Sample Kolmogorov-Smirnov Test

		PD	MH
N		35	35
Normal Parameters ^{a,b}	Mean	110,09	30,71
	Std. Deviation	6,968	3,083
	Absolute	,107	,149
Most Extreme Differences	Positive	,072	,149
	Negative	-,107	-,108
Kolmogorov-Smirnov Z		,635	,880
Asymp. Sig. (2-tailed)		,814	,421

a. Test distribution is Normal.

b. Calculated from data.

2. Uji Linieritas

Sebelum melakukan *Cheking the Outliers* pada Skala Makna Hidup dan Penerimaan Diri

ANOVA Table

			Sum of Squares	df	Mean Square	F	Sig.
		(Combined)	343,850	20	17,193	4,020	,002
MAKNA HIDUP *	Between Groups	Linearity	3,506	1	3,506	,820	,377
		Deviation from Linearity	340,344	19	17,913	4,189	,002
PENERIMAAN DIRI	Within Groups		81,250	19	4,276		
	Total		425,100	39			

Measures of Association

	R	R Squared	Eta	Eta Squared
MAKNA HIDUP * PENERIMAAN DIRI	,091	,008	,899	,809

Setelah melakukan *Cheking the Outliers* pada Skala Makna Hidup dan Penerimaan Diri

ANOVA Table

		Sum of Squares	df	Mean Square	F	Sig.
MH * PD	(Combined)	243,893	17	14,347	3,078	,013
	Between Groups	73,303	1	73,303	15,724	,001
	Linearity	170,590	16	10,662	2,287	,050
	Deviation from Linearity					
	Within Groups	79,250	17	4,662		
Total		323,143	34			

Measures of Association

	R	R Squared	Eta	Eta Squared
MH * PD	,476	,227	,869	,755

UJI HIPOTESIS

1. Uji Korelasi

Descriptive Statistics

	N	Minimum	Maximum	Mean	Std. Deviation
Penerimaan Diri	35	90	126	110,09	6,968
Makna Hidup	35	25	36	30,71	3,083
Valid N (listwise)	35				

Correlations

		PD	MH
PD	Pearson Correlation	1	,476**
	Sig. (2-tailed)		,004
	N	35	35
MH	Pearson Correlation	,476**	1
	Sig. (2-tailed)	,004	
	N	35	35

** . Correlation is significant at the 0.01 level (2-tailed).

Grafik Histogram

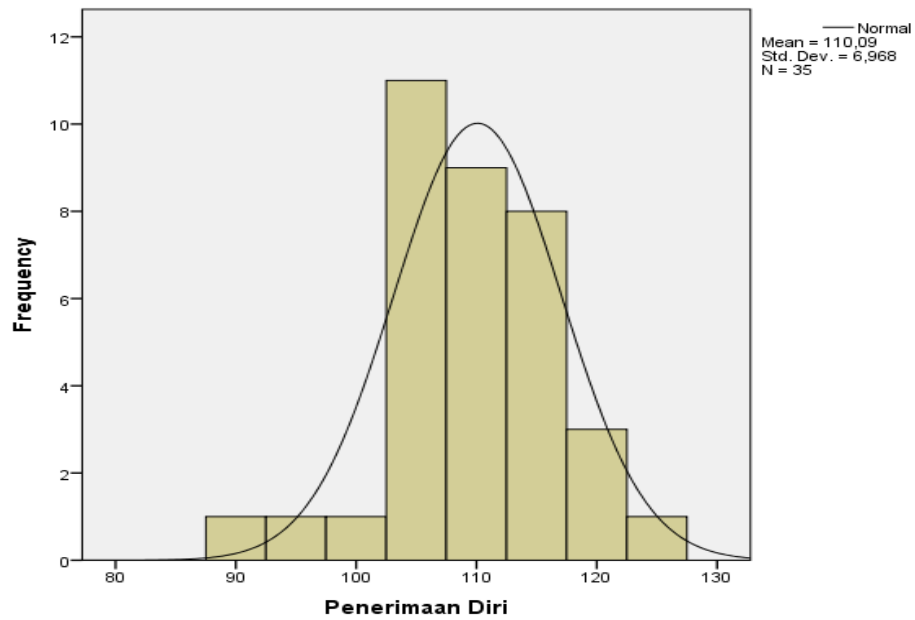
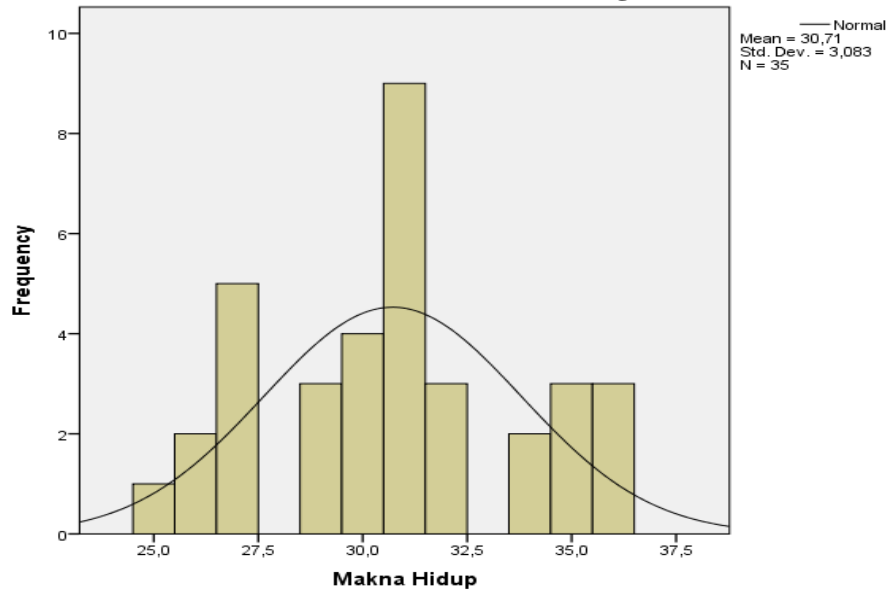

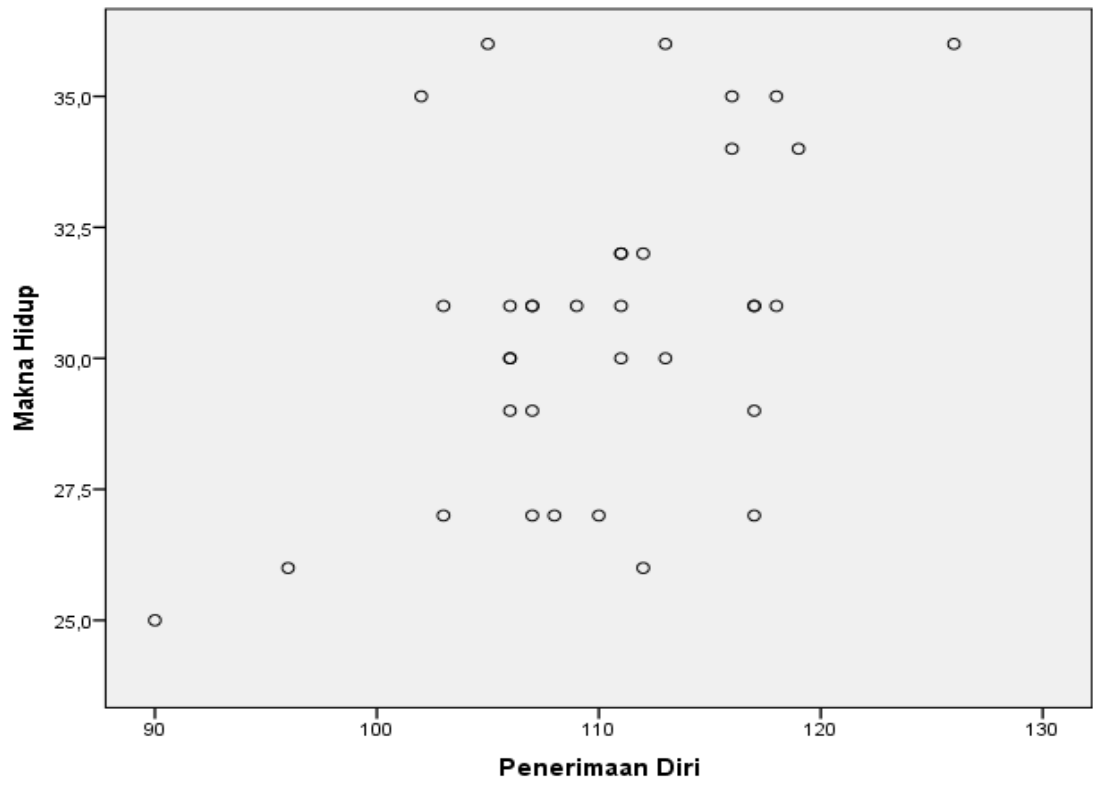
Grafik Simple Scatterplot

Data Cheking The Outliers

No.	Z-Score (PD)	Z-Score (MH)
1	0,85616	0,95411
2	0,36693	0,34832
3	0,95401	0,04543
4	0,46477	-1,46902
5	0,56262	-0,25746
6	0,07339	-1,16613
7	-0,80724	-3,72532
8	-0,12231	-0,56035
9	1,1497	0,95411
10	0,26908	-1,16613
11	0,95401	-1,16613
12	1,05186	0,04543
13	-0,02446	-0,56035
14	-0,02446	0,04543
15	-1,68786	-1,77191
16	-3,83464	1,55989
17	-0,12231	-0,25746
18	-3,83206	-0,25746
19	-3,93067	0,95411
20	-0,41585	0,04543
21	-4,98935	1,257
22	1,05186	1,257
23	-1,10078	-1,46902
24	0,95401	0,04543
25	0,36693	-0,25746
26	0,95401	-0,56035
27	-0,12231	-0,25746
28	0,85616	1,257
29	0,56262	1,55989
30	0,36693	0,34832
31	-0,02446	0,04543
32	1,83464	1,55989
33	0,17123	0,04543
34	-0,12231	0,04543
35	0,46477	0,34832
36	-0,22016	1,55989
37	-0,02446	-1,16613
38	-0,5137	1,257
39	-0,41585	-1,16613
40	0,36693	0,04543

Lampiran 6 Struktur Organisasi Komunitas X Surakarta.

LAMPIRAN F
STRUKTUR ORGANISASI KOMUNITAS X
SURAKARTA

STRUKTUR ORGANISASI KOMUNITAS X SURAKARTA.

Jl. Nakulo 17 Kentheng Silir Rt. 04 Rw. 7 Semanggi, Pasar Kliwon, Surakarta.

(0271) 666 331.

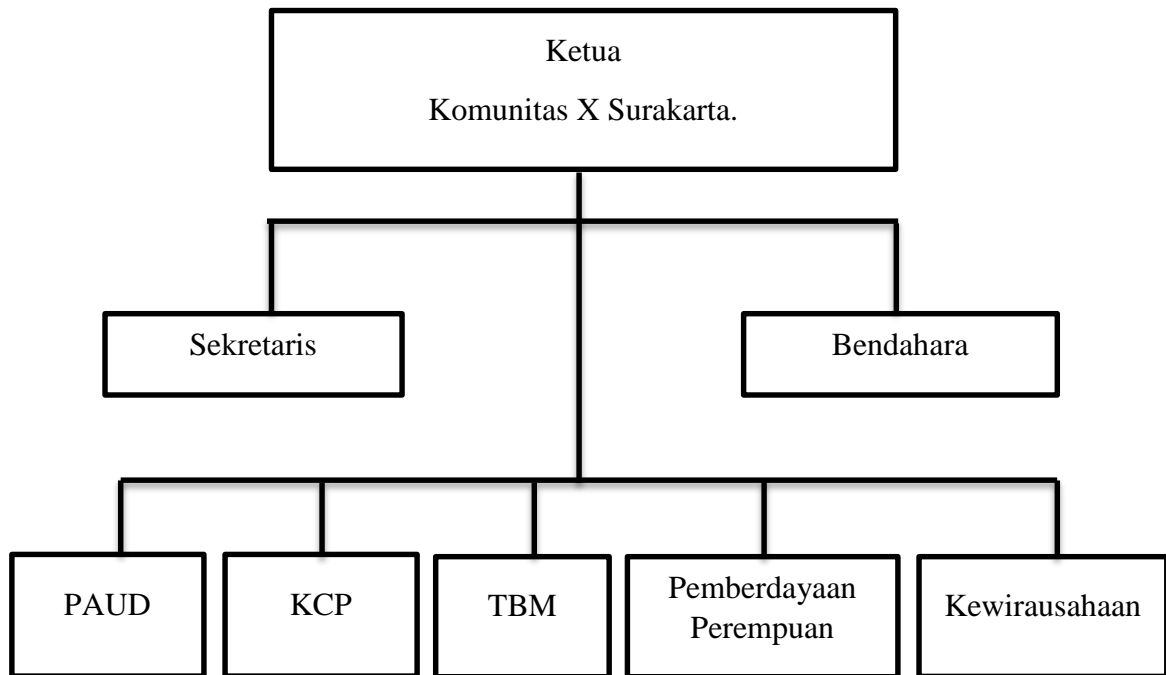

Sumber: data dari Komunitas X Surakarta.

Lampiran 7 Surat Ijin Penelitian

LAMPIRAN G

SURAT IJIN PENELITIAN

1. SURAT PERMOHONAN IJIN PENELITIAN
2. SURAT IJIN PENELITIAN



Nomor : 007/H6-4e/09.01.2019
 Hal : Permohonan Ijin Penelitian

Kepada : Yth. Pimpinan PKBM Ar-Ridho Surakarta
 Jl. Kentheng Silir No.17 Kel. Semanggi Kec. Pasar Kliwon
 Di tempat

Dengan hormat,

Bersama Surat ini kami mohon bantuannya untuk memberikan ijin bagi mahasiswa Fakultas Psikologi Universitas Setia Budi :

Nama	NIM
Erma Sulistyowati	13140191K

untuk mengadakan Observasi awal Kancan Penelitian/ Try out Penelitian di PKBM Ar-Ridho Surakarta yang sedang Ibu pimpin. Penelitian ilmiah tersebut dilaksanakan dalam rangka menyusun skripsi yang merupakan syarat tugas akhir menempuh jenjang pendidikan program studi S-1 Psikologi di Universitas Setia Budi yang berjudul :

“Hubungan Antara Penerimaan diri dan Kebermaknaan Hidup Pada Mantan PSK di PKBM Ar-Ridho Surakarta”

Demikian permohonan kami, atas kerjasamanya kami sampaikan terima kasih

Surakarta, 09 Januari 2019

An. Dekan,
 Sekretaris Fakultas

Patrias Purni, S.Psi., M.Si.



PUSAT KEGIATAN BELAJAR MASYARAKAT AR RIDHO
Jl. Nakulo 17 Kentheng Silir RT. 04 RW. 7 Semanggi, Pasar Kliwon, Surakarta.
Telp. (0271) 666 331.

SURAT KETERANGAN

Nomor: 135/PKBMARRIDHO/06/2019

Yang bertanda tangan di bawah ini :

Nama : Sarjoko
Jabatan : Ketua PKBM Ar ridho Surakarta.

Menerangkan bahwa nama tersebut dibawah ini :

Nama : Erma Sulistyowati
NIM : 13140191 K
Program Studi : S-1 Psikologi
Fakultas : Psikologi Universitas Setia Budi Surakarta.

Telah melakukan penelitian di Pusat Kegiatan Belajar Masyarakat (PKBM) Ar ridho Surakarta dalam rangka untuk menyusun skripsi dengan judul “ HUBUNGAN ANTARA PENERIMAAN DIRI DENGAN MAKNA HIDUP PADA MANTAN PEKERJA SEKS KOMERSIAL (PSK) DI PUSAT KEGIATAN BELAJAR MASYARKAT (PKBM) AR RIDHO SURAKARTA “ pada hari Jumat, tanggal 11 Januari 2019.

Demikian surat ini dibuat untuk digunakan sebagaimana mestinya.

Surakarta, 25 Juni 2019
Kepala PKBM Ar ridho Surakarta.

SARJOKO

