

# LAMPIRAN

## Lampiran 1. Kuisioner Penelitian

### A. Surat Persetujuan Responden

#### INFORMED CONSENT

Setelah membaca dan mendapat penjelasan tentang maksud, tujuan dan manfaat penelitian ini, maka saya yang bertanda tangan dibawah ini:

Nama : .....

Umur : .....

Alamat:.....

.....

Dengan ini menyatakan saya bersedia berpartisipasi sebagai responden dalam penelitian yang dilakukan oleh saudari Rohmatul Yasiroh, selaku mahasiswa Program D4 Analis Kesehatan Universitas Setia Budi Surakarta dengan judul “Hubungan Antara Jenis Rokok, Jumlah Konsumsi Rokok Dan Lama Waktu Merokok Dengan Hasil Pemeriksaan *Rheumatoid Factor* Pada Lansia Di Desa Sinar Banten Bengkulu”, dengan sukarela dan tanpa adanya paksaan dari siapapun.

Penelitian ini tidak akan merugikan saya ataupun berakibat buruk bagi saya dan keluarga saya, maka jawaban yang saya berikan adalah yang sebenar-benarnya.

Demikian surat persetujuan ini saya buat untuk dapat dipergunakan sebagaimana mestinya.

Bengkulu, 2021

Responden

(.....)

**B. Kuisisioner Penelitian**

## KUISISIONER PENELITIAN

**HUBUNGAN ANTARA JENIS ROKOK, JUMLAH KONSUMSI ROKOK  
DAN LAMA WAKTU MEROKOK DENGAN HASIL PEMERIKSAAN  
*Rheumatoid Factor*  
PADA LANSIA DI DESA SINAR BANTEN BENGKULU**

## A. Data Responden

No :

Nama :

Umur :

Alamat :

Pendidikan Terakhir : ( ) tidak sekolah

( ) SD

( ) SMP

( ) SMA

( ) Perguruan Tinggi

Pekerjaan :

## B. Pertanyaan

1. Jenis rokok apa yang biasa Bapak hisap?
  - a. Kretek
  - b. Putih
  - c. Klembak
2. Berapa batang rokok yang Bapak hisap setiap hari?
  - a. 1 - 10 batang rokok sehari
  - b. 11 - 20 batang rokok sehari
  - c. > 20 batang rokok sehari
3. Usia berapa Bapak mulai merokok?
  - a. < 10 tahun
  - b. > 10 tahun

## Lampiran 2. Ethical Clearance

8/5/2021

KEPK-RSDM



### HEALTH RESEARCH ETHICS COMMITTEE KOMISI ETIK PENELITIAN KESEHATAN

**Dr. Moewardi General Hospital**  
RSUD Dr. Moewardi

#### **ETHICAL CLEARANCE** KELAIKAN ETIK

Nomor : 758 / VIII / HREC / 2021

*The Health Research Ethics Committee Dr. Moewardi*  
Komisi Etik Penelitian Kesehatan RSUD Dr. Moewardi

*after reviewing the proposal design, herewith to certify*  
setelah menilai rancangan penelitian yang diusulkan, dengan ini menyatakan

*That the research proposal with topic :*  
Bahwa usulan penelitian dengan judul

**Hubungan Antara Jenis Rokok, Jumlah Konsumsi Rokok Dan Lama Waktu Merokok Dengan Hasil Pemeriksaan Rheumatoid Factor Pada Lansia Di Desa Sinar Banten Bengkulu**

*Principal investigator* : Rohmatul Yasiroh  
Peneliti Utama 13200976N

*Location of research* : UPTD Puskesmas Lemong  
Lokasi Tempat Penelitian

*Is ethically approved*  
Dinyatakan layak etik

Issued on : 05 Agustus 2021

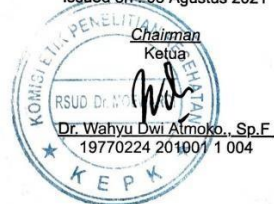

## Lampiran 3. Surat Izin Penelitian

### A. Izin Pengambilan Sampel



**PEMERINTAH KABUPATEN KAUR  
KECAMATAN NASAL  
DESA SINAR BANTEN**

Alamat: Jl. Sinar Banten Kec. Nasal Kab. Kaur Kode pos 385

Nomor : 20 / SIP / SB / VII / 2021  
Lampiran :  
Prihal : **Balasan**

**Kepada YTH :**  
**Dekan Universitas Setia Budi**  
**Di tempat**

Dengan Hormat

Yang Bertanda tangan dibawah ini:

- Nama : Sarnak
- Jabatan : Kepala Desa
- Alamat : Desa Sinar Banten, Kecamatan Nasal, Kabupaten Kaur, Provinsi Bengkulu

Menerangkan Bahwa:

Merujuk Surat yang masuk pada kami, Perihal Permohonan izin penelitian sampel darah perokok Lansia, dari Mahasiswa sebagai berikut:

- Nama : Rohmatul Yasiroh
- NIM : 13200976N
- PROGDI : D4 Anlis Kesehatan

Berdasarkan permohonan saudara diatas, disini kami dari Pemerintah Desa Memberikan Izin untuk melakukan Pengambilan sampel darah Perokok Lansia di Desa Sinar Banten.

Demikian surat keterangan izin ini dibuat dengan sebenar-benarnya untuk dapat dipergunakan sebagaimana mestinya.

Sinar Banten 10 Juli 2021  
Kepala Desa Sinar Banten



## B. Izin Penelitian



PEMERINTAH KABUPATEN PESISIR BARAT  
DINAS KESEHATAN  
**UPTD PUSKESMAS LEMONG**  
*Jl. Syech Aminulloh No 1 Pekon Lemong Kec. Lemong Kab. Pesisir Barat 34877*



Nomor : 146/PKM-L/VII/2021

Lamp : -

Perihal : Balasan Permohonan Izin Penelitian

Kepada Yth. :

Dekan Fakultas Ilmu Kesehatan Universitas Setia Budi  
Di Tempat

Dengan Hormat,

Menindak lanjuti surat permohonan yang kami terima dengan Nomor : 087N/H6-4/9.07/2021, perihal Izin Penelitian, maka dengan ini kami memberikan izin untuk melakukan penelitian di Puskesmas Lemong, Kecamatan Lemong, Kabupaten Pesisir Barat kepada :

Nama : Rohmatul Yasiroh

NIM : 13200976N

Progni : D4 Analis Kesehatan

Judul : "Hubungan Antara Jenis Rokok, Jumlah Konsumsi Rokok dan Usia Mulai Merokok dengan Hasil Pemeriksaan Rheumatoid factor pada Lansia di Desa Sinar Banten Bengkulu"

Demikianlah surat ini kami sampaikan, untuk dapat dipergunakan sebagaimana mestinya.

Lemong, 13 Juli 2021

Kepala UPTD Puskesmas Lemong

**GERAK SUSANTO, SKM**  
NIP. 19650102 198603 1004

#### Lampiran 4. Data Mentah Responden

No	Nama	Umur	Pendidikan	Pekerjaan	Jenis Rokok			Jumlah Konsumsi Rokok			Lama Waktu Merokok		Hasil
					Kretek	Putih	Klembak	1- 10	11- 20	>20	<10	>20	
1	SP	56	SD	Tani		√			√			√	Negatif
2	AR	50	SD	Tani		√			√		√		Negatif
3	SR	57	SD	Tani		√			√			√	Negatif
4	WL	49	SD	Tani	√			√				√	Negatif
5	UY	60	SD	Tani		√			√			√	Negatif
6	AY	42	SMP	Pedagang		√		√				√	Negatif
7	RS	51	SD	Tani		√			√			√	Negatif
8	IN	61	SMA	Tani			√	√				√	Negatif
9	MS	57	-	Tani			√			√	√		<b>Positif</b>
10	PG	48	SD	Tani		√			√			√	Negatif
11	SG	62	SD	Tani	√				√			√	Negatif
12	TR	49	SMP	Tani		√			√			√	Negatif
13	WG	53	SD	Tani		√			√			√	Negatif
14	SI	56	SD	Pedagang		√		√				√	Negatif
15	JG	51	-	Tani		√				√		√	Negatif
16	TF	53	SD	Tani		√			√			√	Negatif
17	AS	71	-	Tani			√			√	√		<b>Positif</b>
18	ED	47	SD	Swasta	√				√			√	Negatif
19	AD	53	SD	Tani		√			√			√	Negatif
20	BR	58	SD	Tani		√			√			√	Negatif
21	MR	60	SD	Tani		√		√				√	Negatif
22	AK	62	SD	Tani			√		√			√	Negatif
23	AN	54	SD	Tani		√			√			√	Negatif
24	SN	54	SD	Swasta		√			√			√	Negatif
25	BS	43	SD	Tani		√			√			√	Negatif

26	PR	56	SD	Tani		√			√			√	Negatif
27	SD	63	SD	Tani			√		√			√	Negatif
28	PY	56	SD	Tani		√			√			√	Negatif
29	SL	58	SD	Tani		√		√				√	Negatif
30	BT	48	SMP	Pedagang		√			√			√	Negatif
31	HD	50	-	Tani		√			√			√	Negatif
32	DM	47	SD	Pedagang		√			√			√	Negatif
33	MD	51	-	Swasta		√				√		√	Negatif
34	SM	55	-	Tani	√				√			√	Negatif
35	RL	46	SD	Tani		√			√		√		Negatif
36	WR	56	-	Tani		√			√			√	Negatif
37	KP	61	SD	Tani		√		√				√	Negatif
38	SF	49	SD	Pedagang		√		√				√	Negatif
39	SJ	57	-	Tani	√				√			√	Negatif
40	BK	53	SD	Tani		√			√			√	Negatif
41	RK	64	-	Tani		√			√		√		Negatif
42	MJ	52	SD	Tani		√		√				√	Negatif
43	SP	48	SMP	Tani		√			√			√	Negatif
44	AT	60	SD	Tani		√			√		√		Negatif
45	IH	53	SD	Pedagang		√				√		√	Negatif
46	SL	55	SD	Tani			√		√			√	Negatif
47	JH	54	SD	Tani		√			√			√	Negatif
48	TR	51	SD	Tani		√			√			√	Negatif
49	SB	59	-	Tani		√			√			√	Negatif



## Lampiran 5. Dokumentasi Penelitian



Pengambilan Sampel



Reagen RF Latex Test Glory Diagnostics

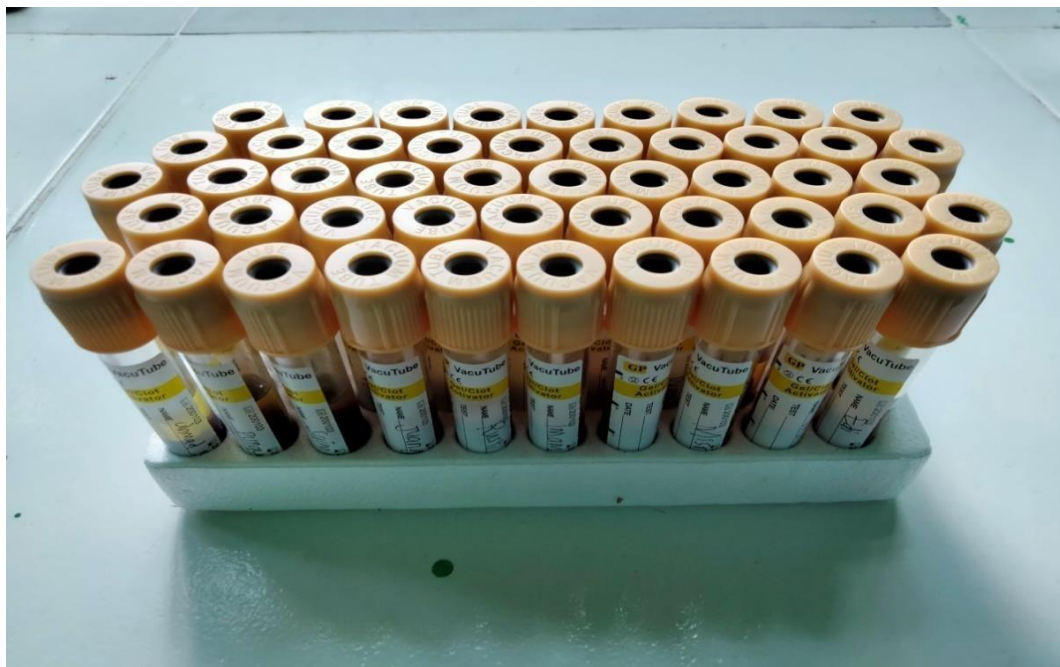

Sampel

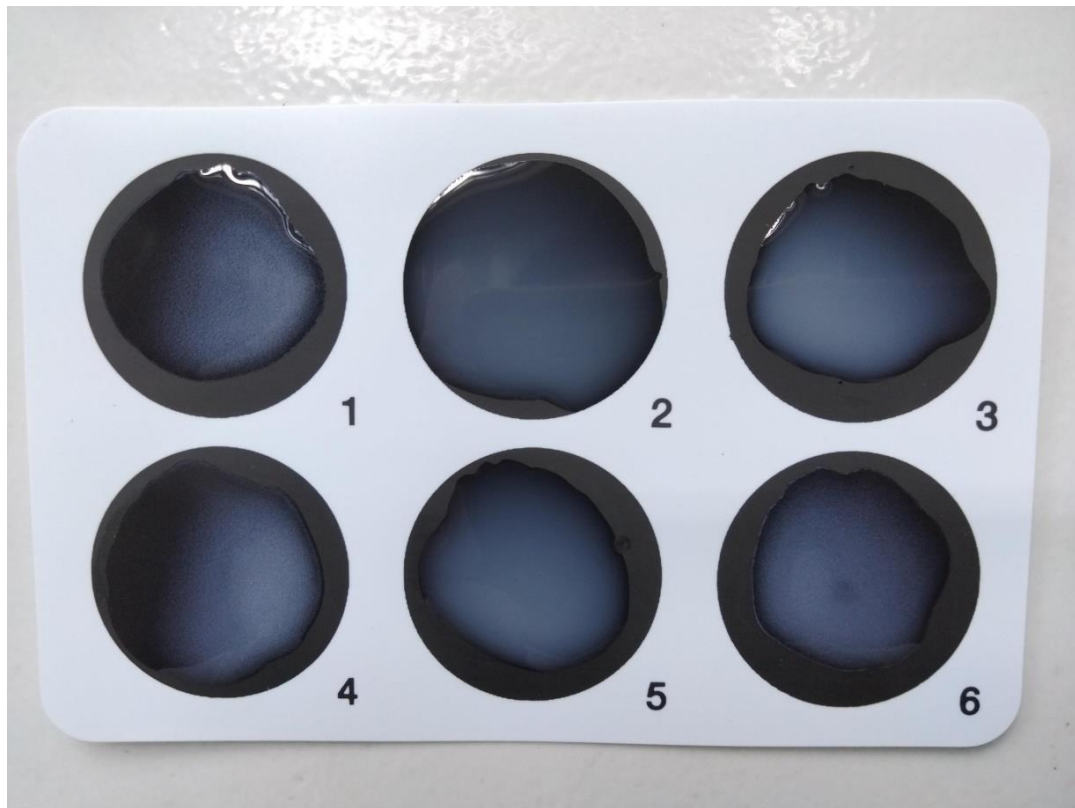

Hasil Pemeriksaan