

**L
A
M
P
I
R
A
N**

**Lampiran 1. Surat Izin Penelitian di Laboratorium Dinas Kesehatan
Daerah Kota Balikpapan**

**PEMERINTAH KOTA BALIKPAPAN**
DINAS KESEHATAN KOTA
Jl. Sekeloa Selatan 1 (D) Balikpapan • 76123-421481 Telp. 0542 7222667
www.balikkapal.go.id/balikkapal.go.id/DA/DA/kekeskot/balikkapal
BALIKPAPAN

Balikpapan, 06 April 2021

Nomor	421/SK/07/2021/Dikes	Kepada Yth	Dekan Fakultas Ilmu Kesehatan
Lampiran	-		Universitas Setia Budi
Perihal	Im.Praktik Kerja Laboratorium	di -	Tempat

Merindai lampiran surat dari Dekan Fakultas Ilmu Kesehatan Universitas Setia Budi, No. 0006/HK - 04/08.03.2021 tanggal 06 Maret 2021, perihal permohonan tersebut diatas, dengan ini kami dapat memberikan izin untuk untuk Praktik Kerja Laboratorium bagi mahasiswa Prodi DIII Analis Kesehatan Fakultas Ilmu Kesehatan Universitas Setia Budi, atas nama :

1. Nama	Erta Shihana Dewi
2. NIM	301800602
3. Prodi	DIII Analis Kesehatan
4. Waktu Pelaksanaan	12 April - 17 April 2021

Untuk kelancaran pelaksanaan kegiatan tersebut, maka diharapkan yang bersangkutan dapat berkoordinasi langsung dengan Kepala UPTD Laboratorium Kesehatan Daerah & Laboratorium Kesehatan Daerah Kota Balikpapan

Demikian izin ini diberikan agar dapat dipergunakan sebagaimana mestinya.

Kepala Dinas

ANDRIYUS JARTY R

Tembusan Disampaikan Kepada Yth :

1. Kepala UPTD Laboratorium Kesehatan Kota Balikpapan
2. Arcp

Lampiran 2. Data hasil pemeriksaan identifikasi Escherichia coli dalam es batu yang di jual pada warung di Kecamatan Gunung Samarinda Baru Kota Balikpapan

Identitas Sampel	Hasil
A	Negatif (-)
B	Negatif (-)
C	Negatif (-)
D	Negatif (-)
E	Negatif (-)

Lampiran 3. Foto sampel es batu

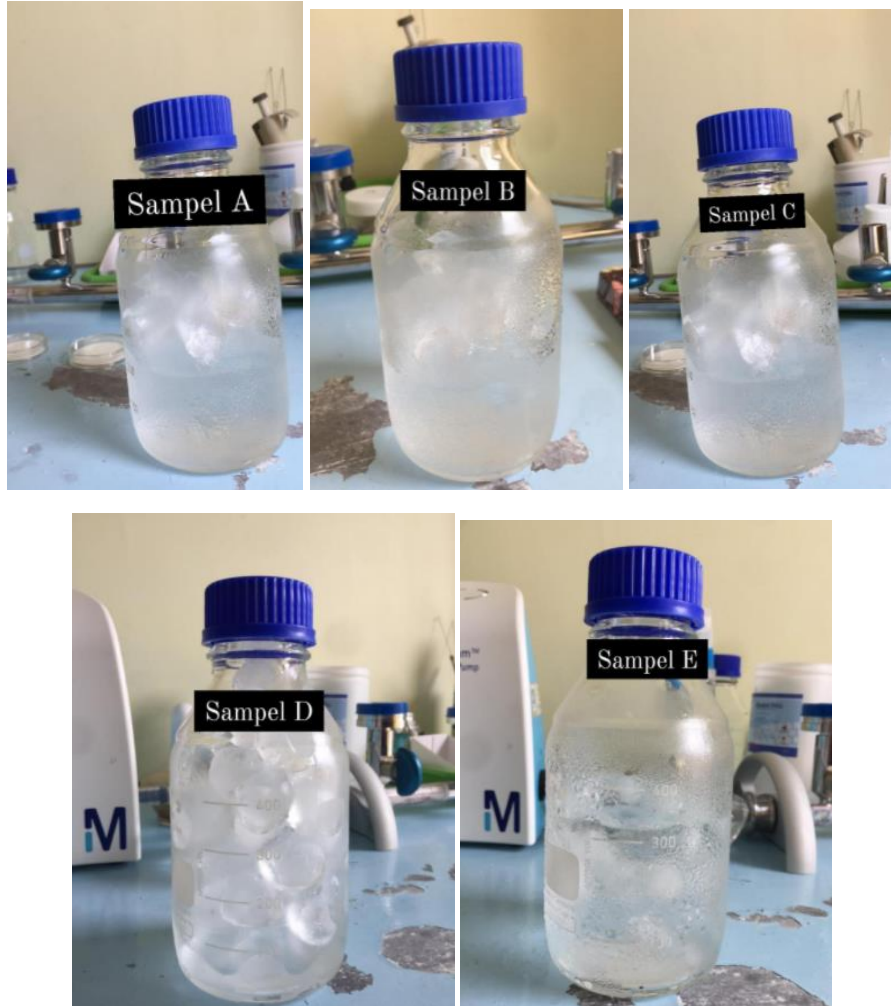

Sampel A, B, C, D, E

Lampiran 4. Foto alat-alat yang digunakan



Alat membrane filter , lampu spiritus, Alkohol 75%,



Kapas Alkohol



Kepingan Membrane Filter



Media Coli Blue24



Cawan Petri Kecil



Corong (Khusus alat membrane filter ukuran 100 ml)



Botol kaca yang sudah di isi sampel es batu

Lampiran 5. Foto sampel negatif *Escherichia coli*

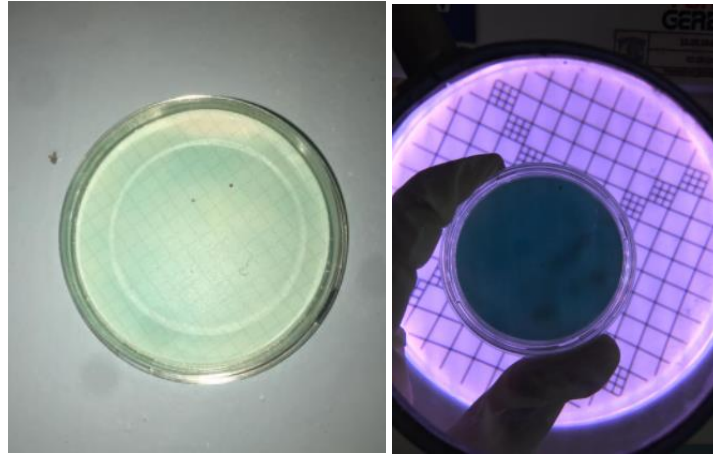

Sampel A

Negatif (-) *Escherichia coli*

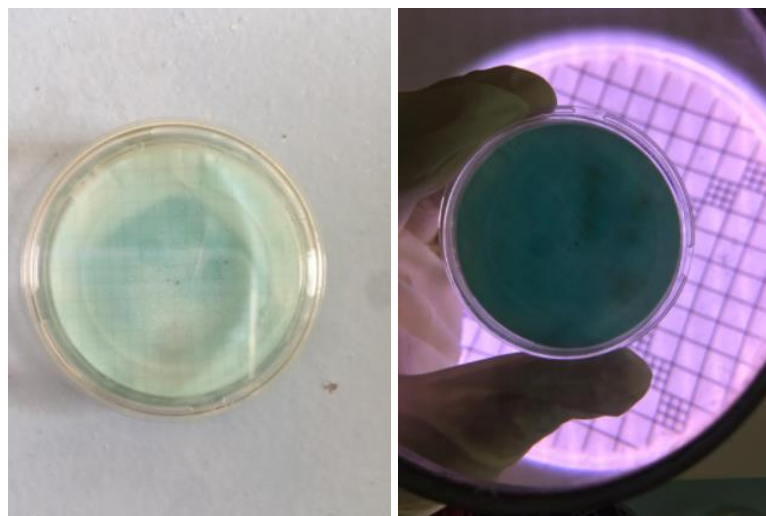

Sampel B

Negatif (-) *Escherichia coli*

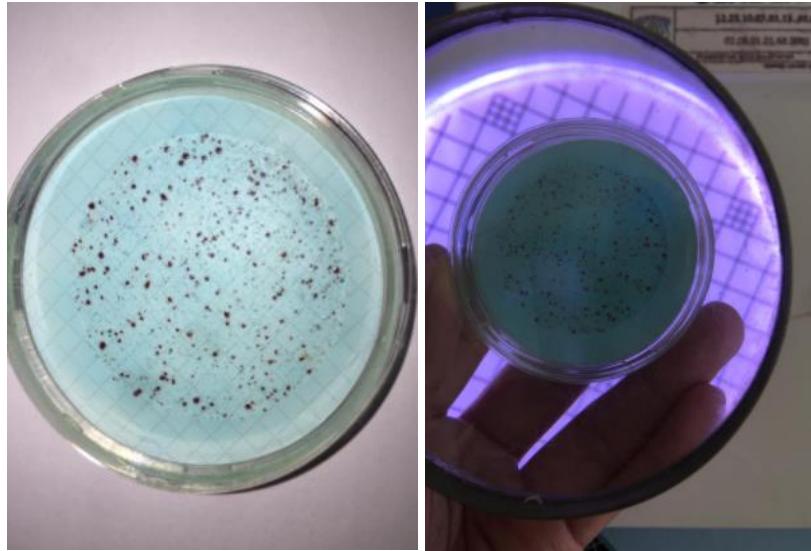

Sampel C

Negatif (-) *Escherichia coli*

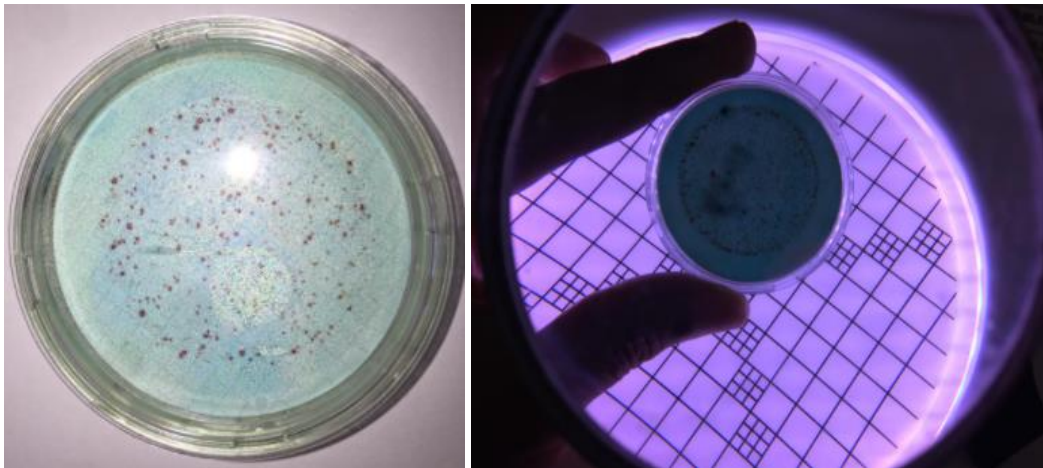

Sampel D

Negatif (-) *Escherichia coli*

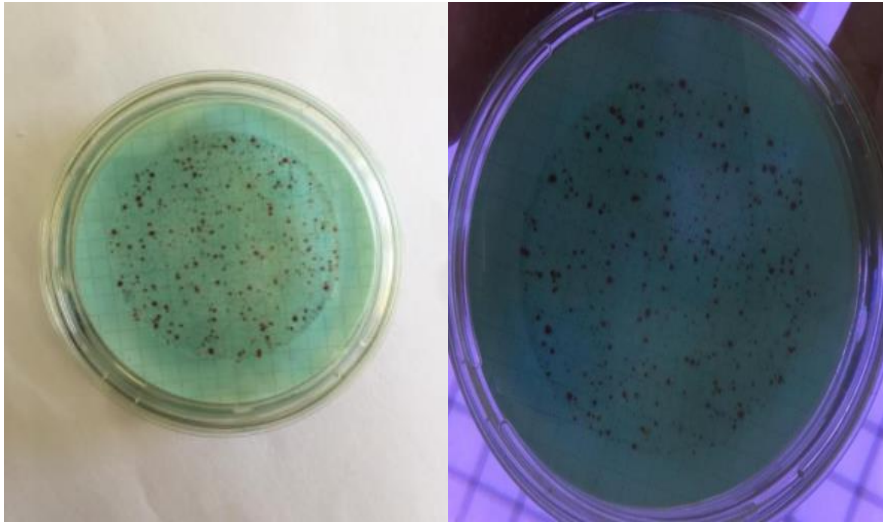

Sampel E

Negatif (-) *Escherichia coli*

Lampiran 6. Foto kegiatan penelitian



Pemberian Label



Pemasangan Corong



Penuangan Sampel Ke Corong



Peletakkan Membrane Filter yang sudah diserap oleh sampel diletakkan dalam cawan petri kecil