

RINGKASAN

Sarana untuk menjamin kesehatan adalah rumah sakit. Rumah sakit mempunyai peranan yang sangat penting dalam upaya peningkatan derajat kesehatan, peningkatan mutu dan jangkauan pelayanan rumah sakit serta pengaturan hak dan kewajiban masyarakat dalam memperoleh pelayanan kesehatan karena merupakan salah satu tempat yang dituju untuk memperoleh kesehatan yang optimal.

Berdasarkan Surat Keputusan Menteri Kesehatan Republik Indonesia Nomor : 359/MENKES/SK/1994 tanggal 28 April 1994 Rumah Sakit Umum Sengkang ditingkatkan tipenya dari tipe D ke tipe C, begitu pula namanya berubah dari RSUD menjadi RSUD Lamadukkelleng Sengkang. Ditahun-tahun mendatang akan dikembangkan menjadi suatu "Institusi Sehat". Rumah sakit yang semula adalah "wahana penyembuhan" berubah menjadi "wahana pemeliharaan kesehatan" bagi seluruh masyarakat. Rumah sakit mampu berubah bentuk dan sistem pelayanan sesuai dengan tuntutan klien yang tidak lagi harus orang/masyarakat sakit tetapi orang/masyarakat sehat yang ingin tetap sehat.

Peningkatan mutu pelayanan kesehatan sangat berhubungan erat dengan pelayanan kefarmasian. Dalam suatu rumah sakit semua pelayanan kefarmasian di pusatkan di Instalasi Farmasi Rumah Sakit (IFRS). Instalasi farmasi rumah sakit merupakan satu-satunya unit di rumah sakit yang mengelola perbekalan farmasi (pengelolaan obat). Adapun permasalahan yang dihadapi di IFRSUD Sengkang seperti masih adanya kekosongan obat, tingginya nilai *stock* mati obat, obat rusak atau kadaluwarsa, dan waktu tunggu lama terutama pada jam-jam sibuk apotek.

Adanya permasalahan tersebut dapat mengurangi pendapatan rumah sakit, oleh karena itu, perlunya suatu pemilihan sistem pengelolaan obat meliputi tahap *Selection, Procurement, Distribution* dan *Use* yang saling terkait satu sama lainnya, sehingga harus terkoordinasi dengan baik agar masing-masing dapat berfungsi secara optimal. Ketidakterkaitan antara masing-masing tahap akan mengakibatkan tidak efisiennya sistem suplai yang ada. Dampak negatif ketidakefisienan pengelolaan obat di rumah sakit dapat mempengaruhi kinerja rumah sakit secara medik, ekonomi dan sosial.

Penelitian ini dilakukan di lingkungan Rumah Sakit Umum Daerah Lamadukkelleng Sengkang Kabupaten Wajo Sulawesi Selatan dengan mengikuti rancangan penelitian deskriptif untuk mengevaluasi pengelolaan obat di Instalasi Farmasi Rumah Sakit Umum Daerah Lamadukkelleng Sengkang. Data yang diperoleh berupa data primer dan data sekunder. Data primer diperoleh secara *concurrent* pada saat wawancara, pengamatan dan observasi langsung pada saat penelitian berlangsung. Data sekunder diperoleh secara *retrospektif* dengan melihat dan menelusuri dokumen-dokumen tahun sebelumnya atau tahun yang lalu yaitu tahun 2013 yang berhubungan dengan pengelolaan obat di Instalasi Farmasi Rumah Sakit Umum Daerah Lamadukkelleng Sengkang.

Berdasarkan Undang-Undang No 44 tahun 2009 tentang Rumah Sakit, dalam pasal 15 ayat (3) bahwa pengelolaan alat kesehatan, sediaan farmasi dan bahan habis pakai di Rumah Sakit harus dilakukan oleh Instalasi farmasi sistem satu pintu. Instalasi farmasi sistem satu pintu harus satu kebijakan, satu SOP (*Standar Operasional Prosedur*), satu pengawasan operasional, dan satu sistem

informasi. Sistem pengelolaan obat di Instalasi Farmasi RSUD Lamadukkelleng Sengkang masih belum melaksanakan sistem satu pintu, disebabkan beberapa kendala antara lain masih kurangnya tenaga kefarmasian dan tenaga medis, terbatasnya pengetahuan pihak-pihak terkait tentang farmasi rumah sakit serta kurangnya sarana dan prasarana yang dapat menunjang sistem satu pintu. Hal ini juga disebabkan karena adanya kerjasama dengan apotek lain diluar rumah sakit dalam penebusan obat rawat jalan untuk pasien askes. Belum dibentuknya Panitia Farmasi dan Terapi (PFT) maka formularium rumah sakit juga belum dapat diterbitkan. Hal ini tentu saja akan mempengaruhi pengelolaan obat secara keseluruhan serta mempengaruhi hubungan komunikasi antara pihak farmasi dan tenaga medis lainnya.

Tabel 29. Tahapan pengelolaan obat berdasarkan indikator efisiensi dan efektifitas

TAHAP SELEKSI (<i>SELECTION</i>)							
Indikator	Standar	Uraian	Umum	Jamkesmas	Jamkesda	Askes	
Kesesuaian item obat yang tersedia dengan DOEN/DPHO.(*)	76%	Jumlah item obat yang tersedia di IFRS	921	153	185	249	
		Jumlah obat yang tersedia dalam DOEN/DPHO	111	94	115	215	
		% kesesuaian item obat yang tersedia dalam DOEN/DPHO	12,05%	61,44%	62,16%	86,35%	
TAHAP PENGADAAN (<i>PROCUREMENT</i>)							
Indikator	Standar	Uraian	Umum	Jamkesmas	Jamkesda	Askes	Total
Persentase modal/dana yang tersedia dengan keseluruhan dana yang dibutuhkan. (*)(***)	100%	Jumlah dana yang dibutuhkan (Rp)	1.693.137.643,32	206.170.497,15	1.132.447.270,72	216.241.359,00	3.247.996.770,19
		Jumlah dana yang tersedia (Rp)	1.693.137.643,32	206.170.497,15	1.132.447.270,72	216.241.359,00	3.247.996.770,19
		% alokasi dana yang tersedia	100%	100%	100%	100%	100%

Lanjutan tabel 29.

Indikator	Standar	Uraian	Tahun anggaran 2013			
Persentase alokasi dana pengadaan obat. (*)	100%	Anggaran obat (Rp)	3.247.996.771,00,-			
		Anggaran rumah sakit (Rp)	39.703.625.356,00,-			
		% alokasi dana pengadaan obat	8,18%			
Persentase kesesuaian pengadaan dengan kenyataan pakai untuk masing-masing item obat.(***)	100%	Uraian	Umum	Jamkesmas	Jamkesda	Askes
		Jumlah item obat dalam kenyataan pakai	921	153	185	249
		Jumlah item obat dalam pengadaan	780	147	160	201
		% kesesuaian antara pengadaan dengan kenyataan pakai	84,69%	96,08%	86,49%	80,72%
Frekuensi pengadaan tiap item obat.(***)	Rendah <12 kali /tahun Sedang 12-24 kali/tahun Tinggi >24 kali /tahun	Uraian	Umum	Jamkesda	Askes	
		Rata-rata frekuensi kenyataan pengadaan (FK) (kali)	4	6	3	
		Rata-rata frekuensi pengadaan secara EOQ (FQ) (kali)	3	5	2	
		Selisih frekuensi antara FK dengan FQ (kali)	1	1	1	
Perbandingan biaya secara nyata dan secara EOQ						
		Obat	Uraian	Kenyataan	EOQ	Selisih
Umum		Total biaya order (Rp)	16.210.869,00	12.805.569,98	3.405.299,02	
		Total biaya penyimpanan (Rp)	29.328.006,88	25.611.139,96	3.716.866,91	
		Total biaya (Rp)	45.538.875,88	38.416.709,94	7.122.165,93	
Jamkesda		Total biaya order (Rp)	7.389.376,00	4.435.900,87	2.953.475,13	
		Total biaya penyimpanan (Rp)	11.602.021,03	8.871.801,74	2.730.219,29	
		Total biaya (Rp)	18.991.397,03	13.307.702,61	5.683.694,42	
Askes		Total biaya order (Rp)	2.976.439,00	1.972.430,27	1.004.008,73	
		Total biaya penyimpanan (Rp)	3.973.580,70	3.944.860,54	28.720,16	
		Total biaya (Rp)	6.950.019,70	5.917.290,80	1.032.728,89	
Frekuensi kesalahan faktur.(***)	0%	Uraian	Umum	Jamkesmas	Jamkesda	Askes
		Jumlah faktur yang diterima	864	32	58	150
		Jumlah faktur yang salah	23	0	0	0
		% rata-rata kesalahan faktur	2,66%	0%	0%	0%

Lanjutan tabel 29.

Indikator	Standar	Uraian			Total			
Frekuensi tertundanya pembayaran oleh rumah sakit terhadap waktu yang telah ditetapkan.(***)	0%	Rata-rata lama waktu pembayaran (hari)			28			
		Rata-rata waktu pembayaran yang disepakati (hari)			33			
		Rata-rata Selisih antara waktu pembayaran dengan jatuh tempo (hari)			5			
		% tertundanya pembayaran			0,19%			
TAHAP DISTRIBUSI (DISTRIBUTION)								
Indikator	Standar	Uraian	Umum	Jamkesmas	Jamkesda	Askes		
Kecocokan antara obat dengan kartu stock obat/data stock obat.(***)	100%	Jumlah obat sesuai catatan (item obat)	714	128	159	202		
		Jumlah obat sesuai fisik (item obat)	714	128	159	202		
		% kecocokan obat antara fisik dengan catatan	100%	100%	100%	100%		
Indikator	Standar	Stock awal (Rp)	Kebutuhan dana 1 tahun (Rp)	Stock akhir (Rp)	HPP (Rp)	Nilai rata-rata persediaan (Rp)	TOR (kali)	
		(A)	(B)	(C)	(D=A+B-C)	(E=A+C/2)	(F=D/E)	
<i>Turn Over ratio.</i> (***)	10-23 kali	UMUM						
		156.155.443,16	1.693.137.643,32	235.127.085,20	1.614.166.001,28	195.641.264,18	8	
		JAMKESMAS						
		5.808.196,45	206.170.497,15	28.395.890,74	183.582.802,86	17.102.043,60	11	
		JAMKESDA						
	58.261.598,83	1.132.447.270,72	71.778.652,75	1.118.930.216,80	65.020.125,79	17		
	ASKES							
	46.346.988,50	216.241.359,00	53.803.030,00	208.785.317,50	50.075.009,25	4		
Indikator	Standar	Uraian			Umum	Jamkesmas	Jamkesda	Askes
Tingkat ketersediaan obat.(*)	12-18 bulan	Jumlah item obat			921	153	185	249
		Jumlah item obat (< 12 bulan)			53	0	3	24
		Jumlah item obat (12-18 bulan)			661	110	145	131
		Jumlah item obat (> 18 bulan)			207	43	37	94
		Rata-rata tingkat ketersediaan obat (bulan)			20,65	23,74	28,41	47,59
Persentase nilai obat yang kadaluwarsa dan rusak. (***)	≤ 0,2%	Uraian			Umum	Jamkesmas	Jamkesda	Askes
		Nilai obat kadaluwarsa (Rp)			9.682.657,58	603.900,00	377.568,00	454.024,00
		Nilai stock opname akhir tahun 2013 (Rp)			225.421.427,62	27.791.990,74	70.328.186,75	53.545.086,00
		% nilai obat kadaluwarsa (Rp)			4,30%	2,17%	0,54%	0,84%

Lanjutan tabel 29.

Indikator	Standar	Uraian	Umum	Jamkesda	Askes		
Persentase <i>stock</i> mati.(*)	0%	Jumlah stock mati	56	32	20		
		Jumlah obat yang tersedia	921	185	249		
		% obat stock mati	6,08%	17,29%	8,03%		
TAHAP PENGGUNAAN (USE)							
Indikator	Standar	Uraian	Umum	Jamkesmas	Jamkesda	Askes	
Jumlah item obat tiap lembar resep. (**)	1,3-2,2 obat /lembar resep	Jumlah lembar resep	15340	2557	30402	8788	
		Jumlah resep (item obat)	48678	7704	91635	26392	
		Rata-rata jumlah item obat tiap lembar resep	3	3	3	3	
Persentase resep dengan obat generik.(**)	82-94%	Jumlah resep obat generik (item obat)	21539	7187	87647	21131	
		Jumlah resep total (item obat)	48678	7704	91635	26392	
		% penulisan resep obat generik	44,25%	93,29%	95,64%	80,06%	
		Pasien	Jam	Jumlah	Jumlah	Waktu	Waktu
			elayanan	lembar	lembar	elayanan	elayanan
				resep non	resep	resep non	resep
				racikan	racikan	racikan	racikan
						(menit)	(menit)
Rata-rata waktu yang digunakan untuk melayani resep sampai ke tangan pasien.(*)	≤ 60 menit untuk obat racikan. ≤ 30 menit untuk obat nonracikan.	RAWAT JALAN					
		Umum	08.00-14.00	116	11	12,67	21,35
		Jamkesmas	08.00-14.00	29	0	5,07	0
		Jamkesda	08.00-14.00	195	0	6,17	0
		Askes	08.00-14.00	-	-	-	-
		RAWAT INAP					
		Umum	08.00-14.00	215	4	12,85	20
		Jamkesmas	08.00-14.00	41	0	5,73	0
		Jamkesda	08.00-14.00	330	0	5,62	0
		Askes	08.00-14.00	80	2	5,72	15
		Uraian	Umum	Jamkesmas	Jamkesda	Askes	
Persentase obat yang diberi label dengan benar. (**)	100%	Jumlah etiket obat (lembar)	1031	211	1562	225	
		Jumlah etiket obat yang dilabeli dengan benar (lembar)	1031	211	1562	225	
		% etiket obat yang dilabeli dengan benar	100%	100%	100%	100%	

Keterangan : (*) Indikator Depkes RI (2008)

(**) Indikator WHO (1993)

(***) Indikator Pudjaningsih (1996)

Tahap seleksi pengukuran yang dilakukan adalah indikator presentase kesesuaian jumlah item obat yang tersedia di IFRS dengan jumlah item obat yang tersedia dalam Daftar Obat Esensial Nasional (DOEN) pada obat umum, jamkesmas dan jamkesda sebesar 12,05% ; 61,44% dan 62,16% masih berada dibawah nilai standar (belum efisien) dan persentase kesesuaian obat yang tersedia dengan Daftar Plafon Harga Obat (DPHO) pada obat askes sebesar 86.35% sudah sesuai dengan nilai standar (sudah efisien), dimana nilai standar untuk indikator kesesuaian obat yang tersedia dengan DOEN/DPHO adalah sebesar 76% (*Depkes,2008*).

Tahap pengadaan meliputi beberapa indikator sebagai berikut : 1) Indikator persentase modal/dana yang tersedia dengan keseluruhan jumlah dana yang dibutuhkan periode tahun 2013 untuk obat umum, jamkesmas, jamkesda dan askes sudah terpenuhi sampai 100% sesuai dengan nilai standar yang ada yaitu 100% (*Depkes,2008*), (*Pudjaningsih,1996*) sehingga dapat dikatakan efisien. 2) Indikator persentase alokasi dana pengadaan sebesar 8,18% menunjukkan masih dibawah nilai standar (belum efisien), dimana anggaran untuk obat berkisar 30-40% (*Depkes,2008*) dari total anggaran rumah sakit. 3) Indikator persentase kesesuaian antara pengadaan dengan kenyataan pakai untuk masing-masing item obat untuk pelayanan pasien umum, jamkesmas, jamkesda dan askes sebesar 84,69% ; 96,08% ; 86,49% ; 80,72% menunjukkan bahwa pada masing-masing pelayanan masih berada dibawah nilai standar yang diinginkan sebesar 100% (*Pudjaningsih,1996*) sehingga masih dikatakan belum efisien. 4) Indikator frekuensi pengadaan item obat dimana rata-rata frekuensi pengadaan item obat

secara kenyataan (FK) pada pengadaan obat umum, jamkesda dan askes sebanyak 4 kali, 6 kali dan 3 kali dalam setahun, sedangkan rata-rata frekuensi pengadaan item obat secara (*EOQ*) *Economic Order Quantity* (FQ) pada pengadaan obat umum, jamkesda dan askes sebanyak 3 kali, 5 kali dan 2 kali dalam setahun. Rata-rata frekuensi pengadaan item obat masih tergolong frekuensi rendah berdasarkan nilai standar (*Pudjaningsih,1996*) yaitu frekuensi rendah (< 12 kali/tahun), frekuensi sedang (12-24 kali/tahun) dan frekuensi tinggi (> 24 kali/tahun). Perbandingan biaya yang digunakan secara nyata dan secara *EOQ* untuk pengadaan obat umum, jamkesda dan askes terdapat selisih biaya dimana total biaya secara *EOQ* lebih rendah dari total biaya kenyataan, artinya pengadaan obat dengan metode *EOQ* akan menghemat biaya pengadaan untuk obat umum sebesar Rp. 7.122.165,93 ; jamkesda sebesar Rp. 5.683.694,42 dan askes sebesar Rp. 1.032.782,09 pada tahun anggaran 2013. 5) Indikator frekuensi kesalahan faktur pada obat umum dengan persentase sebanyak 2,66% belum efisien sedangkan pada obat jamkesmas, jamkesda dan askes tidak terdapat kesalahan faktur dan sudah sesuai nilai standar dengan persentase 0% (*Pudjaningsih,1996*) sehingga sudah dapat dikatakan efisien. 6) Indikator frekuensi tertundanya pembayaran oleh rumah sakit terhadap waktu yang telah ditetapkan sebanyak 0,19% cukup tinggi dari nilai standar 0% (*Pudjaningsih,1996*) jadi dapat dikatakan belum efisien.

Bentuk pendistribusian logistik di RSUD Lamaddukkelleng Sengkang masih secara sentralisasi dimana penyimpanan dan pendistribusian semua obat atau barang farmasi dipusatkan pada satu tempat di Instalasi Farmasi. Pendistribusian obat meliputi beberapa tahap diantaranya penerimaan,

pemeriksaan, pengendalian dan penyimpanan. Metode penyimpanan dilakukan menurut *alfabetis*, jenis/bentuk sediaan dan suhu/kestabilan, adapun untuk menjaga mutu obat, mudah dicari dan aman dilakukan dengan sistem FIFO (*first in first out*) dimana barang yang pertama diterima harus pertama digunakan, dan sistem FEFO (*first expired first out*) dimana barang yang memiliki batas kadaluwarsa lebih awal/pendek harus digunakan terlebih dahulu. Sistem distribusi obat untuk penderita baik rawat jalan maupun rawat inap masih menggunakan resep individu (*individual prescribing*) dimana resep yang ditulis dokter untuk setiap penderita/pasien langsung ditebus oleh pasien/keluarga pasien.

Tahap Distribusi meliputi beberapa indikator sebagai berikut : 1) Indikator persentase kecocokan antara obat dengan kartu *stock* untuk pasien umum, jamkesmas, jamkesda dan askes masing-masing dengan persentase 100%, dimana sudah sesuai dengan nilai standar 100% (*Pudjaningsih,1996*), sehingga dapat dikatakan efisien. 2) Indikator *Inventory Turn Over Ratio (ITOR)* pada obat umum, jamkesmas, jamkesda, askes sebanyak 8 kali, 11 kali, 17 kali, 4 kali setahun, dimana untuk obat jamkesmas dan jamkesda sudah sesuai nilai standar (sudah efisien) sedangkan untuk obat umum dan askes masih dibawah nilai standar (belum efisien) dengan nilai standar berkisar 10-23 kali setahun (*Pudjaningsih,1996*). 3) Indikator tingkat ketersediaan obat untuk pasien umum, jamkesmas, jamkesda dan askes sebesar 20,65 bulan; 23,74 bulan; 28,41 bulan dan 47,59 bulan dimana melebihi dari nilai standar yaitu berkisar 12-18 bulan (*Depkes,2008*) sehingga dapat dikatakan belum efisien. 4) Indikator persentase nilai obat yang kadaluwarsa dan rusak untuk obat umum, jamkesmas, jamkesda,

askes sebesar 4,30%; 2,17%; 0,54%; 0,84% tidak sesuai dengan nilai standar berdasarkan (*Pudjaningsih,1996*) sebesar $\leq 0,2\%$ sehingga dapat dikatakan belum efisien. 5) Indikator persentase *stock* mati untuk obat umum, jamkesda dan askes sebanyak 56, 32 dan 20 item dari 921, 185 dan 249 macam item obat dengan persentase sebesar 6,08% ; 17,29% dan 8,03% dimana hasil yang diperoleh lebih tinggi dari nilai standar semestinya sebesar 0% (*Depkes,2008*) sehingga dapat dikatakan belum efisien.

Tahap penggunaan meliputi beberapa indikator sebagai berikut : 1) Indikator jumlah item obat perlembar resep pada pasien umum, jamkesmas, jamkesda dan askes masing-masing sebesar 3 macam item obat, dimana lebih besar dari nilai standar (*WHO,1993*) yaitu <3 obat perlembar resep (berkisar antara 1,3-2,2 obat perlembar resep) dapat dikatakan belum efisien. 2) Indikator persentase resep dengan obat generik untuk pelayanan pasien umum, jamkesmas, jamkesda dan askes sebesar 44,25% ; 93,29% ; 95,64% dan 80,06%, dimana untuk pasien umum dan askes belum memenuhi nilai standar (belum efisien) sedangkan untuk pelayanan pasien jamkesmas dan askes sudah memenuhi nilai standar (sudah efisien) dari nilai standar yang berkisar 82-94% (*WHO,1993*). 3) Indikator rata-rata waktu yang digunakan untuk melayani resep sampai ketangan pasien pada rawat jalan untuk resep non racikan pasien umum, jamkesmas, jamkesda adalah 12,67 menit; 5,07 menit; 6,17 menit, resep racikan pasien umum adalah 21,35 menit dan pada rawat inap untuk resep non racikan pada pasien umum, jamkesmas, jamkesda, askes adalah 12,85 menit; 5,73 menit; 5,62 menit; 5,72 menit sedangkan untuk resep racikan pada pasien umum dan askes adalah 20

menit dan 15 menit. Rata-rata waktu pelayanan resep di IFRSUD Lamadukkelleng Sengkang baik rawat jalan maupun rawat inap sudah sesuai dengan nilai standar (sudah efisien) berdasarkan (Depkes,2008) bahwa waktu tunggu untuk resep obat non racikan (≤ 30 menit) dan racikan (≤ 60 menit). 4) Indikator persentase obat yang diberikan label dengan benar untuk semua pelayanan pasien umum, jamkesmas, jamkesda dan askes sebesar 100% sudah sesuai dengan nilai standar sebesar 100% (WHO,1993) dapat dikatakan efisien.

Keterbatasan Penelitian meliputi : 1) Tahap pengadaan pada indikator frekuensi pengadaan tiap item obat tahun 2013 serta perbandingan biaya yang digunakan secara nyata dan secara *EOQ* untuk pengadaan obat jamkesmas tidak dapat ditampilkan karena adanya kendala, data yang diperoleh dari rumah sakit dimana pelaporan pengadaan obatnya langsung ditotalkan selama setahun sehingga menyulitkan dalam pengamatan frekuensi pengadaannya berapa kali dalam setahun. 2) Tahap distribusi meliputi : a) Indikator persentase kecocokan obat dengan kartu stock obat (data stock obat), Kendala yang dihadapi adanya item obat yang tidak memiliki kartu stock obat karena tercecer/hilang atau jenis item obat baru yang belum sempat dibuatkan kartu stock obat sehingga pada saat pengamatan harus dilakukan dengan mencocokkan fisik obat dengan data stock obat yang ada. b) Indikator *stock* mati untuk obat jamkesmas tidak dapat ditampilkan karena adanya kendala, data yang diperoleh dari rumah sakit dimana pelaporan pengeluaran atau pendistribusian obatnya langsung ditotal pemakaiannya selama setahun sehingga menyulitkan dalam pengamatan item obat yang mana yang pemakaiannya terhenti selama 3 bulan atau lebih (*stock* mati).

Lampiran 1. Surat Izin Penelitian



Nomor : 20/D3-04/29.1.2014

Lamp. : -

Perihal : Permohonan Ijin Penelitian

Kepada : Yth. Direktur RSUD Lamadukkelleng Sengkang Sulawesi Selatan
di Tempat

Sehubungan dengan pelaksanaan penyusunan Proposal Penelitian guna penyusunan Tesis oleh peserta program Pascasarjana :

Nama : Dewi Santia Fitaloka, M., S.Farm
NIM : SBF091240208.
Topik / Judul : Evaluasi Pengelolaan Obat di Instalasi Farmasi
RSUD Lamadukkelleng Sengkang Sulawesi Selatan Tahun 2013.

Maka guna melengkapi penelitiannya dengan ini mohon bantuan agar peserta program kami tersebut dapat diberikan ijin untuk melakukan Ijin Penelitian di RSUD Lamadukkelleng Sengkang Sulawesi Selatan Tahun 2013

Demikian, terima kasih atas perhatian dan bantuannya.

Surakarta, 29 Januari 2014

Dekan Fakultas Farmasi



Dr. R.A. Oetari., SU., MM, M.Sc., Apt

Lampiran 2. Surat Peneliti



PEMERINTAH KABUPATEN WAJO
BADAN KESATUAN BANGSA DAN POLITIK
 Jalan Rusa No.17 Telepon (0485) 22330 Faks. (0485) 22330
 Sengkang 90911

Kepada
 Yth. **Direktur RSUD Lamaddukelleng**
 Sengkang
 di
Tempat

Nomor : 070 / 084 / Kesbang
 Lampiran : -
 Perihal : **Izin Penelitian**

Dengan Hormat,

- Berdasarkan Surat Edaran Gubernur Propinsi Sulawesi Selatan Nomor : 070/3236/Pem-Umum.Tanggal 22 Oktober 1986 tentang prosedur permintaan Izin Rekomendasi Penelitian/Pengumpulan Data.
- Berdasarkan Dekan Fak. Farmasi Prog. Pascasarjana Univ. Setia Budi Nomor : 20/D3-04/29.1.2014 tanggal 29 Januari 2014 Perihal : *Permohonan Izin Penelitian*.
- Peraturan Daerah Kabupaten Wajo Nomor 13 Tahun 2010 tentang Perubahan atas Perda Kabupaten Wajo Nomor 7 Tahun 2008 tentang Organisasi dan Tata Kerja Lembaga Teknis Daerah.
- Peraturan Bupati Wajo No.15 Tahun 2008 tentang Tugas Pokok, Fungsi dan Rincian Tugas Jabatan Struktural Lingkup Lembaga Teknis Daerah Kabupaten Wajo

Sehubungan dasar tersebut diatas disampaikan kepada Saudara :

N a m a : **DEWI SANTIA FITALOKA M., S.Farm**
Tempat/Tanggal Lahir : Sengkang, 11 November 1988
Jenis Kelamin : Perempuan
Instansi/Pekerjaan : Mahasiswi (S.2)
Alamat : Jl. Sawerigading Lr. 1 Sengkang

Bermaksud akan mengadakan Penelitian / Pengumpulan Data / Wawancara / Praktek Lapangan di Daerah / Instansi Saudara dalam rangka Penyusunan **TESIS** dengan judul :

**" EVALUASI PENGELOLAAN OBAT DI INSTALASI FARMASI RSUD LAMADDUKELLENG
 SENGKANG SULAWESI SELATAN TAHUN 2013 "**

Lanjutan lampiran surat penelitian.

Selama : Februari s.d. April 2014
 Pengikut : **Tidak Ada**

Sesuai maksud yang bersangkutan maka Kepala Badan Kesatuan Bangsa dan Politik Kabupaten Wajo tidak keberatan memberikan izin ;

Dengan ketentuan :

- Sebelum dan sesudah melaksanakan penelitian harus melaporkan diri kepada pemerintahan setempat dan instansi yang bersangkutan.
- Penelitian tidak menyimpang dari masalah yang telah diizinkan, semata-mata untuk kepentingan ilmiah.
- Mentaati semua perundangan-undangan yang berlaku dan mengindahkan adat-istiadat setempat.
- Menyerahkan 1 (satu) berkas hasil penelitian kepada Bupati Kabupaten Wajo Up. Kepala Badan Kesatuan Bangsa dan Politik Kabupaten Wajo.

Sengkang, 11 Februari 2014

a.n.KEPALA BADAN KESATUAN BANGSA DAN POLITIK
 KABUPATEN WAJO
Kabid. Hubungan Antar Lembaga & Demokratisasi



SAFRUDIN SE.M.Si
 Pengikat Pembina
 19651231 199301 1 119

Tembusan : Kepada Yth,

- Gubernur Propinsi Sulawesi Selatan
 Cq. Kepala Badan Kesbang dan Politik di Makassar
- Dan Dim 1406 Wajo di Sengkang
- Kapolres Wajo di Sengkang
- Kepala Dinas Kesehatan Kab. Wajo di Sengkang
- Camat Tempe di Sengkang
- Dekan Fak. Farmasi Prog. Pascasarjana Univ. Setia Budi di Surakarta
- Sdr(i). *Dewi Santia Fitaloka M., S.Farm*
- Arsip

Lampiran 3. Struktur Organisasi

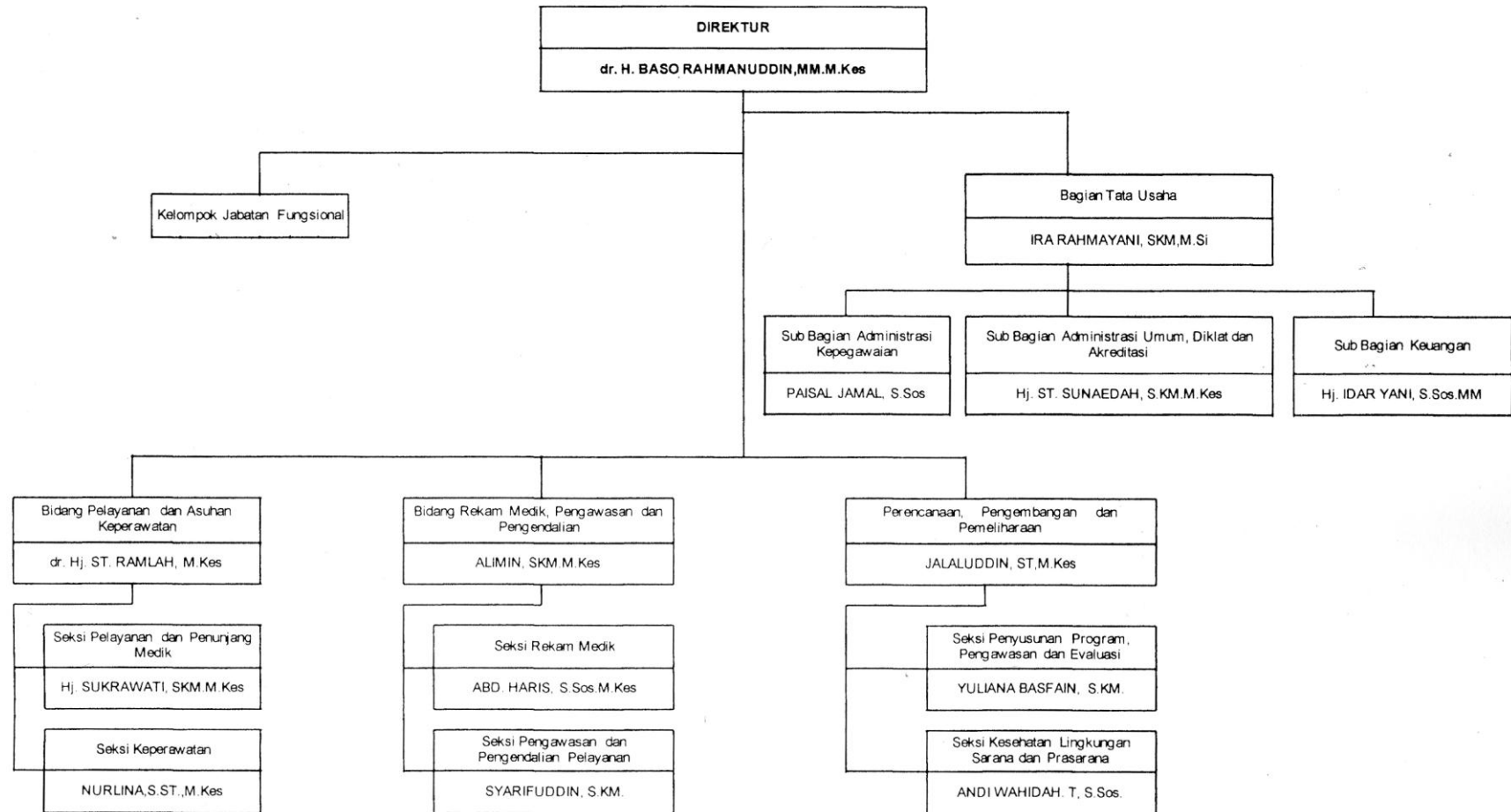

Lampiran 4. Pedoman tatacara wawancara

- a. Wawancara akan dilakukan pada responden yaitu : Direktur Rumah Sakit, Kepala Instalasi Farmasi Rumah Sakit, Kepala Bagian Keuangan IFRS, Bagian Petugas Pengadaan Barang Farmasi, Bagian Petugas Pemeriksaan dan Penerimaan Barang Farmasi, Petugas Gudang Farmasi.
- b. Tatacara wawancara
 - a. Mengucapkan salam dan memperkenalkan diri kepada responden.
 - b. Mengemukakan maksud dan tujuan secara singkat, meminta persetujuan atau ketersediaan responden, dan mengucapkan terima kasih atas kesediaan responden.
 - c. Menjelaskan bahwa jawaban tidak dinilai benar atau salah, karena wawancara yang dilakukan hanya untuk kepentingan penelitian saja.
 - d. Semua hasil pendapat, saran, komentar, dan pengalaman akan dijamin kerahasiaannya.
 - e. Melakukan wawancara sesuai isi naskah wawancara yang telah disusun dan tidak mengganggu waktu responden serta perlu menjaga sikap sopan satu agar tidak terjadi konflik yang mungkin terjadi akibat sentimen pribadi.

Keterangan : pertanyaan tidak perlu berurutan sesuai naskah, tergantung situasi dan arah pembicaraan.
 - f. Mengakhiri wawancara dengan mengucapkan terima kasih dan mohon diri.

Lampiran 5. Form wawancara

LEMBAR KERJA WAWANCARA

a. Direktur Rumah Sakit

1. Bagaimana tugas-tugas pelayanan personil di IFRS meliputi administrasi dan pelayanan farmasi pada umumnya ?
2. Bagaimana program pengembangan staf di Instalasi Farmasi RSUD Lamaddukkelleng Sengkang ?
3. Bagaimana pendapat bapak tentang sistem informasi pengelolaan obat di RSUD Lamaddukkelleng Sengkang ?
4. Bagaimana perencanaan anggaran biaya obat ?
5. Sejauh mana keterlibatan IFRS dalam pengadaan obat di RSUD Lamaddukkelleng Sengkang ?
6. Bagaimana ketersediaan obat di RSUD Lamaddukkelleng Sengkang ?
7. Bagaimana dengan penyimpanan obat di RSUD Lamaddukkelleng Sengkang ?
8. Langkah apa yang akan dilakukan rumah sakit apabila terjadi kekosongan obat ?
9. Bagaimana struktur organisasi di rumah sakit ini ?

b. Kepala Instalasi Farmasi Rumah Sakit

1. Bagaimana struktur organisasi Instalasi Farmasi RSUD Lamadukkelleng Sengkang ?
2. Ada berapa SDM di Instalasi Farmasi RSUD Lamadukkelleng Sengkang ?
3. Bagaimana pembagian tugas dan pengaturan kerja staf farmasi ?
4. Siapa saja yang terlibat langsung dalam pengelolaan obat di RSUD Lamadukkelleng Sengkang ?
5. Darimana sumber dana untuk pengelolaan obat ?
6. Bagaimana fungsi dan peran ibu dengan pengelolaan obat di RSUD Lamadukkelleng Sengkang ?
7. Bagaimana sistem perencanaan dan pengadaan obat yang dilakukan ?
8. Bagaimana sistem pendistribusian / penyimpanan obat ?
9. Apakah sering terjadi kekosongan obat atau terdapat obat kadaluwarsa / rusak dan bagaimana cara mengatasinya ?
10. Apa upaya yang dilakukan supaya tidak terjadi penumpukan ketersediaan obat?
11. Apakah sudah terdapat formularium dan bagaimana proses penyusunannya?
12. Bagaimana upaya untuk meningkatkan pelayanan resep obat generik ?
13. Bagaimana upaya untuk meningkatkan pelayanan di IFRS/apotek ?
14. Bagaimana hubungan antara IFRS dengan direktur, dokter, perawat dan petugas di apotek ?
15. Bagaimana dengan hambatan dan kendala ibu selama menjabat sebagai Kepala Instalasi Farmasi RSUD Lamadukkelleng Sengkang ?

c. Bagian Petugas Perencanaan dan Pengadaan Barang Farmasi

1. Bagaimana proses perencanaan anggaran pengadaan obat ?
2. Siapa yang paling berperan dalam penentuan besarnya anggaran yang akan direncanakan ?
3. Apakah mengalami kesulitan dalam pengajuan anggaran pengadaan obat yang cukup besar ?
4. Metode apa yang digunakan dalam proses perencanaan dan pengadaan obat ?
5. Bagaimana sistem pengadaan dan pembelian obat di Instalasi Farmasi RSUD Lamaddukkelleng Sengkang ?
6. Apakah pengadaan obat selama ini sesuai dengan prosedur tetap farmasi?
7. Apabila terjadi kekosongan barang, bagaimana cara mengatasinya ?
8. Apa yang dapat dilakukan rumah sakit bila ada kebutuhan yang mendesak ?
9. Apa hambatan yang sering terjadi dalam proses pengadaan barang dan bagaimanna cara mengatasinya ?
10. Bagaimana cara memilih rekanan untuk memperoleh obat yang bermutu, harga yang terjangkau dan dalam proses pengadaan barang selalu lancar?
11. Apakah selama ini obat yang dipesan sesuai dengan jumlah dan jenis yang dipesan ?
12. Bagaimana jika barang yang diterima tidak sesuai seperti yang tertera pada SP, baik jumlah, spesifik dan harga ?

d. Petugas Gudang Farmasi.

1. Bagaimana pola permintaan obat di gudang ?
2. Bagaimana pola penerimaan obat di gudang ?
3. Bagaimana jika barang yang diterima tidak sesuai seperti yang tertera pada SP ?
4. Bagaimana sistem penyimpanan di gudang ?
5. Bagaimana cara pendistribusian obat ke unit pelayanan ?
6. Bagaimana cara mengatasi jika terjadi kekosongan obat tertentu ?
7. Bagaimana cara mencegah agar obat tidak hilang atau rusak ?
8. Berapa kali penerimaan obat dalam sebulan ?
9. Bagaimana sistem pencatatan dan pelaporan di gudang ?
10. Bagaimana pola pengeluaran obat ?

Lampiran 6. Perhitungan biaya pemesanan dan pengadaan

Biaya pemesanan

Perhitungan biaya order tahun 2013, terdiri dari :

- a Biaya telpon sebesar Rp. 3000,00
pada umumnya PBF yang datang mencari order dan jika sangat diperlukan/cito maka telpon digunakan.
- b Blanko/Surat pesanan (SP) sebesar Rp. 500,00
- c Biaya SDM dihitung sebagai berikut :

Gaji pokok A perbulan	: Rp. 2.000.000
Gaji pokok B perbulan	: Rp. 2.500.000
Rata-rata gaji pegawai	: Rp. 2.250.000
Rata-rata gaji pegawai perjam (2.250.000/182)	: Rp. 12362,64
- d Jumlah item obat yang dipesan tahun 2013 sebanyak

Obat umum	: 780 item
Obat jamkesmas	: 147 item
Obat jamkesda	: 160 item
Obat askes	: 201 item
Total	: 1288 item
- e Waktu yang diperlukan untuk pemesanan perbulan

Jumlah jam kerja perbulan (26 hari x 7 jam)	: 182 jam
---	-----------
- f. Waktu yang digunakan untuk tiap item obat
(182/1288 x 60 = 8.48 menit)
- g. Biaya pemesanan tiap item obat :
(Rp. 2.250.000 / 182 jam) x (8.48 menit / 60 menit)
(12362,64 x 0,14) = 1730,77 ~ 1731
Jadi biaya order obat : Rp. 3000 + Rp. 500 + Rp. 1731 = Rp. 5.231,00

Biaya penyimpanan

Biaya kerusakan dan kadaluarsa obat serta biaya penyimpanan (tenaga listrik untuk lampu, AC dan pendingin), asumsi menurut kepala instalasi farmasi sebesar 10% pertahun.

Lampiran 7. Perhitungan EOQ (*Economic Order Quantity*)

1. Rumus perhitungan EOQ adalah :

$$EOQ = \sqrt{\frac{2 D S}{H}}$$

Keterangan : D = Jumlah pemakaian selama 1 tahun

 S = Biaya order

 H = Biaya penyimpanan : 10% dari harga beli

2. Contoh perhitungan EOQ

Amoxicilin 500 mg menunjukkan :

Jumlah pemakaian selama 1 tahun = 5930

Harga per tablet = Rp. 370,00

Biaya order = Rp. 5.321,00

Biaya penyimpanan : 10% x Rp. 370,00 = Rp. 37,00

Jumlah kuantitas pesanan amoxicilin tablet per order adalah :

$$\begin{aligned} EOQ &= \sqrt{\frac{2 \times 5930 \times 5.321,00}{37,00}} \\ &= 1305,98 \end{aligned}$$

Jadi frekuensi order Amoxicilin 500 mg tablet dalam setahun secara EOQ adalah :

$$\begin{aligned} F &= \frac{5930}{1305,98} \\ &= 4,54 \text{ kali} \end{aligned}$$

Lampiran 8. Frekuensi pengadaan tiap item obat pasien umum.

No	Nama obat	FK	Penggunaan obat	Biaya order	Harga	Biaya penyimpanan 10% x Harga	EOQ	FOQ	Jumlah biaya order FK	Jumlah biaya order FQ	Rata-rata jumlah pesanan FK	Rata-rata jumlah pesanan FQ	Jumlah biaya penyimpanan menurut FK	Jumlah biaya penyimpanan menurut FQ	Total biaya menurut FK	Total biaya menurut FQ
1.	AB VASK 10	5	311	5231.00	8800.00	880.00	60,81	5,11	26155.00	26754.63	62.20	60,81	54736.00	53509.25	80891.00	80263.88
2.	AB VASK 5 MG	10	1219	5231.00	5225.00	522.50	156,23	7,80	52310.00	40815.24	121.90	156,23	63692.75	81630.48	116002.75	122445.72
3.	ABIXIM 100	3	120	5231.00	12000.00	1200.00	32,35	3,71	15693.00	19407.01	40.00	32,35	48000.00	38814.02	63693.00	58221.03
4.	ACEPRESS 25	3	373	5231.00	2695.00	269.50	120,33	3,10	15693.00	16214.78	124.33	120,33	33507.83	32429.57	49200.83	48644.35
5.	ACLAM DS	1	1	5231.00	49500.00	4950.00	1,45	0,69	5231.00	3598.16	1.00	1,45	4950.00	7196.31	10181.00	10794.47
6.	ACTAZOLAM 0,5	2	78	5231.00	1650.00	165.00	70,33	1,11	10462.00	5801.85	39.00	70,33	6435.00	11603.70	16897.00	17405.56
7.	ACTRAPID HM 100 IU/ML	1	1	5231.00	35090.00	35090.00	0,55	1,83	5231.00	9580.08	1.00	0,55	35090.00	19160.16	40321.00	28740.23
8.	ADONA FORTE TAB	4	317	5231.00	3243.90	324.39	101,11	3,14	20924.00	16399.88	79.25	101,11	25707.91	32799.76	46631.91	49199.65
9.	ADONA INJ	10	533	5231.00	22880.00	2288.00	49,37	10,80	52310.00	56476.66	53.30	49,37	121950.40	112953.31	174260.40	169429.97
10.	ADONA TAB	3	273	5231.00	2217.60	221.76	113,49	2,41	15693.00	12583.47	91.00	113,49	20180.16	25166.93	35873.16	37750.40
11.	AFAMED CAPS	8	1111	5231.00	6600.00	660.00	132,71	8,37	41848.00	43793.17	138.88	132,71	91657.50	87586.34	133505.50	131379.50
12.	ALBOTHYL CONC	3	8	5231.00	26141.50	2614,15	5,66	1,41	15693.00	7395.84	2.67	5,66	6971.07	14791.68	22664.07	22187.53
13.	ALCO DROP	4	16	5231.00	37620.00	3762.00	6,67	2,40	20924.00	12547.20	4.00	6,67	15048.00	25094.40	35972.00	37641.59
14.	ALDISA SR	1	40	5231.00	3696.00	369.60	33,65	1,19	5231.00	6218.32	40.00	33,65	14784.00	12436.65	20015.00	18654.97
15.	ALEGI	5	411	5231.00	968.00	96.80	210,76	1,95	26155.00	10200.84	82.20	210,76	7956.96	20401.68	34111.96	30602.52
16.	ALEGYSAL 5ML ED	1	8	5231.00	72600.00	7260.00	3,40	2,36	5231.00	12325,11	8.00	3,40	58080.00	24650,21	63311,00	36975,32
17.	ALGANAX 0,5	3	46	5231.00	2035.00	203.50	48,63	0,95	15693.00	4948.10	15.33	48,63	3120.33	9896.20	18813,33	14844,30
18.	ALPENTIN	1	50	5231.00	11000.00	1100.00	21,81	2,29	5231.00	11993,85	50.00	21,81	55000.00	23987,71	60231,00	35981,56
19.	ALXIL 500	6	745	5231.00	8800.00	880.00	94,11	7,92	31386.00	41409.20	124.17	94,11	109266.67	82818,40	140652,67	124227,60
20.	ALXIL DS	6	48	5231.00	38500.00	3850.00	11,42	4,20	31386.00	21985,09	8.00	11,42	30800.00	43970,19	62186,00	65955,28
21.	ALXIL FORTE DS	3	17	5231.00	66000.00	6600.00	5,19	3,27	15693.00	17130,65	5.67	5,19	37400.00	34261,30	53093,00	51391,94
22.	AMADIAB 1	2	133	5231.00	2090.00	209.00	81,59	1,63	10462.00	8526,61	66.50	81,59	13898.50	17053,22	24360,50	25579,83
23.	AMADIAB 2	3	381	5231.00	3740.00	374.00	103,24	3,69	15693.00	19305,26	127.00	103,24	47498.00	38610,52	63191,00	57915,78
24.	AMINOFLUID-L-500 ML	6	83	5231.00	61600.00	6160.00	11,87	6,99	31386.00	36568,47	13.83	11,87	85213,33	73136,94	116599,33	109705,40
25.	AMINOLEBAN	3	6	5231.00	77999.90	7799,99	2,84	2,12	15693.00	11063,69	2.00	2,84	15599,98	22127,38	31292,98	33191,07
26.	AMOBOTIC500	2	105	5231.00	2750.00	275.00	63,20	1,66	10462.00	8690,37	52.50	63,20	14437.50	17380,74	24899,50	26071,12
27.	AMOXAN 500	1	47	5231.00	3083.74	308.37	39,93	1,18	5231.00	6156,94	47.00	39,93	14493,58	12313,89	19724,58	18470,83
28.	ANADIUM	1	48	5231.00	6050.00	605.00	28,81	1,67	5231.00	8715,17	48.00	28,81	29040.00	17430,33	34271.00	26145,50
29.	ANAFEN SUSP	9	50	5231.00	15400.00	1540.00	18,43	2,71	47079.00	14191,32	5.56	18,43	8555,56	28382,64	55634,56	42573,95
30.	ANALSIK	4	400	5231.00	1000.00	100.00	204,57	1,96	20924.00	10228,39	100.00	204,57	10000.00	20456,78	30924.00	30685,18
31.	ANALTRAM	6	568	5231.00	6600.00	660.00	94,89	5,99	31386.00	31312,91	94.67	94,89	62480.00	62625,83	93866.00	93938,74
32.	ANCEFA 500MG	5	300	5231.00	9533.33	953,33	57,38	5,23	26155.00	27350,19	60.00	57,38	57199,98	54700,37	83354,98	82050,56
33.	ANCEFA FORTE DRY SRP	1	0	5231.00	60500.00	60500.00	0,00	0,00	5231.00	0,00	0.00	0,00	0,00	0,00	5231.00	0,00
34.	ANITID INJ	4	66	5231.00	16500.00	1650.00	20,46	3,23	20924.00	16876,85	16.50	20,46	27225.00	33753,69	48149.00	50630,54
35.	ANTIPRESTIN10	5	580	5231.00	3344.00	334.40	134,71	4,31	26155.00	22522,91	116.00	134,71	38790.40	45045,82	64945,40	67568,73
36.	ANTRAIN INJ	4	70	5231.00	8547.00	854.70	29,27	2,39	20924.00	12509,31	17.50	29,27	14957,25	25018,61	35881,25	37527,92
37.	APAZOLE 0,5	3	356	5231.00	1425.00	142.50	161,67	2,20	15693.00	11518,87	118.67	161,67	16910.00	23037,74	32603.00	34556,60
38.	APIALYS DROP	5	24	5231.00	26812.50	2681,25	9,68	2,48	26155.00	12973,34	4.80	9,68	12870.00	25946,67	39025.00	38920,01
39.	APIALYS SYR	1	14	5231.00	27500.00	2750.00	7,30	1,92	5231.00	10034,78	14.00	7,30	38500.00	20069,55	43731.00	30104,33
40.	AQUA 1L WIDA	2	22	5231.00	10846.00	1084.60	14,57	1,51	10462.00	7899,93	11.00	14,57	11930.60	15799,87	22392,60	23699,80
41.	ARKINE	1	74	5231.00	534.88	53,49	120,31	0,62	5231.00	3217,52	74.00	120,31	3958,11	6435,04	9189,11	9652,56
42.	ARSINAL TAB	1	10	5231.00	960.00	96.00	33,01	0,30	5231.00	1584,58	10.00	33,01	960.00	3169,15	6191.00	4753,73
43.	ASABIUM	8	1240	5231.00	1540.00	154.00	290,24	4,27	41848.00	22348,51	155.00	290,24	23870.00	44697,02	65718.00	67045,53
44.	ASERINGS00ML	6	307	5231.00	10249.80	1024,98	55,98	5,48	31386.00	28688,26	51.17	55,98	52444,81	57376,52	83830,81	86064,79
45.	ASPAR K	8	831	5231.00	2247.96	224,80	196,66	4,23	41848.00	22104,07	103.88	196,66	23350,68	44208,13	65198,68	66312,20

46.	ASPILET CHEW	7	1955	5231.00	175,46	17,55	1079,67	1,81	36617,00	9471,96	279,29	1079,67	4900,35	18943,92	41517,35	28415,88
47.	ATIVAN 1 MG	5	512	5231.00	4048,00	404,80	115,03	4,45	26155,00	23282,66	102,40	115,03	41451,52	46565,32	67606,52	69847,98
48.	AUGENTONIC 5 ML	2	31	5231.00	21175,00	2117,50	12,38	2,50	10462,00	13102,98	15,50	12,38	32821,25	26205,95	43283,25	39308,93
49.	AUGENTONIC MINIDOSE	5	85	5231.00	18287,50	1828,75	22,05	3,85	26155,00	20163,41	17,00	22,05	31088,75	40326,82	57243,75	60490,23
50.	ARIMET 15	1	10	5231.00	5500,00	550,00	13,79	0,73	5231,00	3792,79	10,00	13,79	5500,00	7585,58	10731,00	11378,37
51.	BAMGETOL 200	5	523	5231.00	1980,00	198,00	166,24	3,15	26155,00	16457,38	104,60	166,24	20710,80	32914,77	46865,80	49372,15
52.	BECOM C	4	555	5231.00	1188,00	118,80	221,08	2,51	20924,00	13132,04	138,75	221,08	16483,50	26264,07	37407,50	39396,11
53.	BEDAK SALISIL	1	6	5231.00	4900,50	490,05	11,32	0,53	5231,00	2773,15	6,00	11,32	2940,30	5546,30	8171,30	8319,45
54.	BENOCETAM 1	4	37	5231.00	14300,00	1430,00	16,45	2,25	20924,00	11763,76	9,25	16,45	13227,50	23527,52	34151,50	35291,29
55.	BENOCETAM 1200	3	196	5231.00	3861,00	386,10	72,88	2,69	15693,00	14068,74	65,33	72,88	25225,20	28137,49	40918,20	42206,23
56.	BENOCETAM 3	10	152	5231.00	41800,00	4180,00	19,50	7,79	52310,00	40764,99	15,20	19,50	63536,00	81529,97	115846,00	122294,96
57.	BENOCETAM 800	1	141	5231.00	2896,00	289,60	71,37	1,98	5231,00	10334,42	141,00	71,37	40833,60	20668,84	46064,60	31003,27
58.	BENOFOMIN 500	1	93	5231.00	990,00	99,00	99,14	0,94	5231,00	4907,23	93,00	99,14	9207,00	9814,46	14438,00	14721,69
59.	BENOSON G	3	28	5231.00	48262,50	4826,25	7,79	3,59	15693,00	18800,15	9,33	7,79	45045,00	37600,30	60738,00	56400,45
60.	BENOSON M	1	2	5231.00	35200,00	3520,00	2,44	0,82	5231,00	4291,05	2,00	2,44	7040,00	8582,10	12271,00	12873,15
61.	BENOVIT C	1	30	5231.00	1340,63	134,06	48,39	0,62	5231,00	3243,34	30,00	48,39	4021,89	6486,68	9252,89	9730,02
62.	BENOVIT M	2	110	5231.00	2200,00	220,00	72,33	1,52	10462,00	7955,82	55,00	72,33	12100,00	15911,64	22562,00	23867,47
63.	BENOXURIC 100	1	30	5231.00	1870,00	187,00	40,97	0,73	5231,00	3830,53	30,00	40,97	5610,00	7661,06	10841,00	11491,59
64.	BERNOFLOX 500	5	220	5231.00	10725,00	1072,50	46,33	4,75	26155,00	24842,05	44,00	46,33	47190,00	49684,09	73345,00	74526,14
65.	BEROTEC 0,1 MG HFA	2	2	5231.00	78650,00	7865,00	1,63	1,23	10462,00	6414,19	1,00	1,63	7865,00	12828,38	18327,00	19242,57
66.	BERRY VISION	7	900	5231.00	2832,50	283,25	182,32	4,94	36617,00	25821,63	128,57	182,32	36417,86	51643,25	73034,86	77464,88
67.	BERTHYCO 500	6	726	5231.00	1716,00	171,60	210,39	3,45	31386,00	18051,13	121,00	210,39	20763,60	36102,25	52149,60	54153,38
68.	BERTHYCO INJ	2	8	5231.00	1716,00	171,60	22,08	0,36	10462,00	1894,88	4,00	22,08	686,40	3789,75	11148,40	5684,63
69.	BEVITA SYR	1	6	5231.00	2750,00	275,00	4,78	1,26	5231,00	6569,30	6,00	4,78	16500,00	13138,61	21731,00	19707,91
70.	BIONEMI	12	5630	5231.00	1210,00	121,00	697,70	8,07	62772,00	42210,86	469,17	697,70	56769,17	84421,73	119541,17	126632,59
71.	BIOPLACENTON CREAM	2	21	5231.00	11385,00	1138,50	13,89	1,51	10462,00	7907,76	10,50	13,89	11954,25	15815,52	22416,25	23723,28
72.	BIOSTRUM SYR	7	36	5231.00	41250,00	4125,00	9,56	3,77	36617,00	19707,91	5,14	9,56	21214,29	39415,82	57831,29	59123,73
73.	BIOZIM INJ	7	78	5231.00	192500,00	19250,00	6,51	11,98	36617,00	62667,16	11,14	6,51	214500,00	125334,32	251117,00	188001,49
74.	BISOLVON 8MG	6	1620	5231.00	1169,45	116,95	380,69	4,26	31386,00	22260,03	270,00	380,69	31575,15	44520,06	62961,15	66780,08
75.	BISOLVON ELIKSIR	8	67	5231.00	21197,00	2119,70	18,18	3,68	41848,00	19273,12	8,38	18,18	17752,49	38546,23	59600,49	57819,35
76.	BISOLVON INJ	6	302	5231.00	36972,10	3697,21	29,23	10,33	31386,00	54040,32	50,33	29,23	186092,90	108080,64	217478,90	162120,95
77.	BISOLVON KIDS SYR	6	26	5231.00	21197,00	2119,70	11,33	2,30	31386,00	12006,08	4,33	11,33	9185,37	24012,16	40571,37	36018,24
78.	BLEDSTOP	2	365	5231.00	434,50	43,45	296,46	1,23	10462,00	6440,49	182,50	296,46	7929,63	12880,97	18391,63	19321,46
79.	BRAINAC INJ 250	1	2	5231.00	37620,00	3762,00	2,36	0,85	5231,00	4436,10	2,00	2,36	7524,00	8872,21	12755,00	13308,31
80.	BRALIFEX PLUS ED	4	25	5231.00	40832,00	4083,20	8,00	3,12	20924,00	16339,84	6,25	8,00	25520,00	32679,67	46444,00	49019,51
81.	BRALIN	3	101	5231.00	9652,50	965,25	33,09	3,05	15693,00	15968,27	33,67	33,09	32496,75	31936,55	48189,75	47904,82
82.	BRALIN INJ	2	16	5231.00	29600,00	2960,00	7,52	2,13	10462,00	11129,69	8,00	7,52	23680,00	22259,39	34142,00	33389,08
83.	BRAXIDIN	2	143	5231.00	748,00	74,80	141,42	1,01	10462,00	5289,28	71,50	141,42	5348,20	10578,55	15810,20	15867,83
84.	BROADCED INJ	8	58	5231.00	187000,00	18700,00	5,70	10,18	41848,00	53261,35	7,25	5,70	135575,00	106522,70	177423,00	159784,05
85.	BUFECT FORTE SUSP	3	7	5231.00	17919,00	1791,90	6,39	1,09	15693,00	5727,74	2,33	6,39	4181,10	11455,48	19874,10	17183,22
86.	BUFECT SUSP	1	4	5231.00	12716,00	1271,60	5,74	0,70	5231,00	3647,39	4,00	5,74	5086,40	7294,79	10317,40	10942,18
87.	BUSCOPAN	1	164	5231.00	2242,13	224,21	87,48	1,87	5231,00	9806,85	164,00	87,48	36770,93	19613,71	42001,93	29420,56
88.	BUSCOPAN PLUS	1	33	5231.00	2735,70	273,57	35,52	0,93	5231,00	4859,24	33,00	35,52	9027,81	9718,48	14258,81	14577,73
89.	BUSCOTICA INJ	1	2	5231.00	12000,00	1200,00	4,18	0,48	5231,00	2505,43	2,00	4,18	2400,00	5010,87	7631,00	7516,30
90.	CALSIVAS 10	1	10	5231.00	8800,00	880,00	10,90	0,92	5231,00	4797,54	10,00	10,90	8800,00	9595,08	14031,00	14392,62
91.	CALSIVAS 5	2	35	5231.00	4950,00	495,00	27,20	1,29	10462,00	6731,53	17,50	27,20	8662,50	13463,07	19124,50	20194,60
92.	CANDERIN 8	4	232	5231.00	3300,00	330,00	85,76	2,71	20924,00	14150,71	58,00	85,76	19140,00	28301,43	40064,00	42452,14
93.	CAPROL INJ	6	49	5231.00	121000,00	12100,00	6,51	7,53	31386,00	39379,31	8,17	6,51	98816,67	78758,62	130202,67	118137,93
94.	CARONEM INJ	6	62	5231.00	41800,00	4180,00	3,94	15,74	31386,00	82330,61	10,33	3,94	431933,33	164661,23	463319,33	246991,84
95.	CATARLENT 15 ML	8	162	5231.00	25850,00	2585,00	25,61	6,33	41848,00	33095,21	20,25	25,61	52346,25	66190,42	94194,25	99285,63
96.	CATARLENT MD	2	41	5231.00	16912,50	1691,25	15,93	2,57	10462,00	13467,07	20,50	15,93	34670,63	26934,14	45132,63	40401,22

97.	CATARO	1	20	5231,00	13485,00	1348,50	12,46	1,61	5231,00	8398,81	20,00	12,46	26970,00	16797,62	32201,00	25196,43
98.	CEFACEF 100	2	50	5231,00	17105,00	1710,50	17,49	2,86	10462,00	14956,29	25,00	17,49	42762,50	29912,58	53224,50	44868,87
99.	CEFARIN INJ	9	107	5231,00	129250,00	12925,00	9,31	11,50	47079,00	60142,92	11,89	9,31	153663,89	120285,84	200742,89	180428,77
100.	CEFAT 125 DS	2	14	5231,00	39578,00	3957,80	6,08	2,30	10462,00	12038,39	7,00	6,08	27704,60	24076,77	38166,60	36115,16
101.	CEFAT 500	4	429	5231,00	9839,50	983,95	67,54	6,35	20924,00	33227,11	107,25	67,54	105528,64	66454,21	126452,64	99681,32
102.	CEFAT F DS	3	8	5231,00	66358,00	6635,80	3,55	2,25	15693,00	11783,36	2,67	3,55	17695,47	23566,71	33388,47	35350,07
103.	CEFILEA 100	4	234	5231,00	15400,00	1540,00	39,87	5,87	20924,00	30700,51	58,50	39,87	90090,00	61401,03	111014,00	92101,54
104.	CEFILEA DS	6	27	5231,00	74800,00	7480,00	6,15	4,39	31386,00	22983,18	4,50	6,15	33660,00	45966,35	65046,00	68949,53
105.	CEFOBACTAM INJ	1	0	5231,00	181500,00	18150,00	0,00	0,00	5231,00	0,00	0,00	0,00	0,00	0,00	5231,00	0,00
106.	CEFTIEN INJ	8	62	5231,00	175560,00	17556,00	6,08	10,20	41848,00	53356,34	7,75	6,08	136059,00	106712,67	177907,00	160069,01
107.	CEFXON INJ	10	162	5231,00	192500,00	19250,00	9,38	17,26	52310,00	90312,99	16,20	9,38	311850,00	180625,99	364160,00	270938,98
108.	CENDOASTHENOF ED 5	4	22	5231,00	26500,00	2650,00	9,32	2,36	20924,00	12348,43	5,50	9,32	14575,00	24696,85	35499,00	37045,28
109.	CENDO FLOXA MD	3	39	5231,00	22550,00	2255,00	13,45	2,90	15693,00	15166,42	13,00	13,45	29315,00	30332,83	45008,00	45499,25
110.	CENDO HYALUB MD	9	391	5231,00	52250,00	5225,00	27,98	13,97	47079,00	73098,57	43,44	27,98	226997,22	146197,14	274076,22	219295,71
111.	CENDO VITAL	6	895	5231,00	3309,17	330,92	168,21	5,32	31386,00	27832,26	149,17	168,21	49361,79	55664,51	80747,79	83496,77
112.	CENDO XITROL 5 ML	1	17	5231,00	25850,00	2585,00	8,29	2,05	5231,00	10720,92	17,00	8,29	43945,00	21441,84	49176,00	32162,76
113.	CENDOXITROL EO 3,5 G	3	41	5231,00	28187,50	2818,75	12,34	3,32	15693,00	17385,92	13,67	12,34	38522,92	34771,83	54215,92	52157,75
114.	CENDO XITROL MD	2	100	5231,00	23800,00	2380,00	20,97	4,77	10462,00	24949,73	50,00	20,97	119000,00	49899,46	129462,00	74849,19
115.	CENFRESH MD	3	47	5231,00	19387,50	1938,75	15,93	2,95	15693,00	15437,86	15,67	15,93	30373,75	30875,73	46066,75	46313,59
116.	CENTABIO GEL	1	4	5231,00	13315,50	1331,55	5,61	0,71	5231,00	3732,38	4,00	5,61	5326,20	7464,76	10557,20	11197,15
117.	CEPEZET 100	2	363	5231,00	435,60	43,56	295,27	1,23	10462,00	6430,94	181,50	295,27	7906,14	12861,88	18368,14	19292,83
118.	CEPHAPLOX 1 G INJ	2	18	5231,00	181500,00	18150,00	3,22	5,59	10462,00	29231,56	9,00	3,22	163350,00	58463,11	173812,00	87694,67
119.	CERNEVIT INJ	6	121	5231,00	139700,00	13970,00	9,52	12,71	31386,00	66491,82	20,17	9,52	281728,33	132983,65	313114,33	199475,47
120.	CESTER CAPL	5	332	5231,00	2420,00	242,00	119,80	2,77	26155,00	14496,20	66,40	119,80	16068,80	28992,39	42223,80	43488,59
121.	CETADOP INJ	3	29	5231,00	40260,00	4026,00	8,68	3,34	15693,00	17474,84	9,67	8,68	38918,00	34949,68	54611,00	52424,52
122.	CHLORAMEX 500	2	260	5231,00	1210,00	121,00	149,93	1,73	10462,00	9071,03	130,00	149,93	15730,00	18142,06	26192,00	27213,10
123.	CIFLON	9	1117	5231,00	5500,00	550,00	145,76	7,66	47079,00	40085,31	124,11	145,76	68261,11	80170,63	115340,11	120255,94
124.	CIFLOS	1	0	5231,00	11770,00	1177,00	0,00	0,00	5231,00	0,00	0,00	0,00	0,00	0,00	5231,00	0,00
125.	CIRLOID	1	10	5231,00	5940,00	594,00	13,27	0,75	5231,00	3941,58	10,00	13,27	5940,00	7883,16	11171,00	11824,75
126.	CLANEKSI INJ	6	57	5231,00	86504,00	8650,40	8,30	6,87	31386,00	35911,45	9,50	8,30	82178,80	71822,89	113564,80	107734,34
127.	CLANEKSI TAB	1	85	5231,00	11143,00	1114,30	28,25	3,01	5231,00	15739,39	85,00	28,25	94715,50	31478,78	99946,50	47218,17
128.	CLATAX INJ	5	72	5231,00	126500,00	12650,00	7,72	9,33	26155,00	48807,76	14,40	7,72	182160,00	97615,52	208315,00	146423,28
129.	CLIBERCIN	1	0	5231,00	6100,00	610,00	0,00	0,00	5231,00	0,00	0,00	0,00	0,00	0,00	5231,00	0,00
130.	CLOFRITIS 10	1	387	5231,00	1450,00	145,00	167,10	2,32	5231,00	12114,82	387,00	167,10	56115,00	24229,63	61346,00	36344,45
131.	CODEIN 10	12	4431	5231,00	427,28	42,73	1041,60	4,25	62772,00	22252,79	369,25	1041,60	15777,31	44505,59	78549,31	66758,38
132.	CODEIN 20 MG	4	355	5231,00	735,00	73,50	224,79	1,58	20924,00	8261,05	88,75	224,79	6523,13	16522,10	27447,13	24783,15
133.	CONVER 2% ED 15 ML	1	0	5231,00	14300,00	1430,00	0,00	0,00	5231,00	0,00	0,00	0,00	0,00	0,00	5231,00	0,00
134.	COROFLOX 500	1	40	5231,00	11000,00	1100,00	19,50	2,05	5231,00	10727,63	40,00	19,50	44000,00	21455,26	49231,00	32182,88
135.	CORTAMINE SYR	5	34	5231,00	26709,38	2670,94	11,54	2,95	26155,00	15411,64	6,80	11,54	18162,38	30823,27	44317,38	46234,91
136.	CORTIDEX TAB	4	568	5231,00	225,50	22,55	513,34	1,11	20924,00	5787,95	142,00	513,34	3202,10	11575,90	24126,10	17363,85
137.	COURAGE 20	4	476	5231,00	806,67	80,67	248,46	1,92	20924,00	10021,41	119,00	248,46	9599,37	20042,82	30523,37	30064,23
138.	CRAVIT	1	0	5231,00	34650,00	3465,00	0,00	0,00	5231,00	0,00	0,00	0,00	0,00	0,00	5231,00	0,00
139.	CRAVOX 500	3	111	5231,00	27500,00	2750,00	20,55	5,40	15693,00	28255,64	37,00	20,55	101750,00	56511,29	117443,00	84766,93
140.	CRIAX INJ	6	37	5231,00	181500,00	18150,00	4,62	8,01	31386,00	41909,89	6,17	4,62	111925,00	83819,78	143311,00	125729,68
141.	CROME INJ	2	50	5231,00	16000,00	1600,00	18,08	2,77	10462,00	14465,13	25,00	18,08	40000,00	28930,26	50462,00	43395,39
142.	CURCUMA	10	2340	5231,00	726,00	72,60	580,69	4,03	52310,00	21079,17	234,00	580,69	16988,40	42158,35	69298,40	63237,52
143.	CURMUNOS SYR	9	60	5231,00	57200,00	5720,00	10,48	5,73	47079,00	29960,63	6,67	10,48	38133,33	59921,27	85212,33	89881,90
144.	CURVIT CL EMULSION	3	17	5231,00	44000,00	4400,00	6,36	2,67	15693,00	13987,12	5,67	6,36	24933,33	27974,23	40626,33	41961,35
145.	CYCOZAM	5	300	5231,00	2904,00	290,40	103,96	2,89	26155,00	15095,11	60,00	103,96	17424,00	30190,22	43579,00	45285,33
146.	CYTROPIL 1200	2	150	5231,00	3960,00	396,00	62,95	2,38	10462,00	12464,38	75,00	62,95	29700,00	24928,75	40162,00	37393,13
147.	CYTROPIL 3 G	1	17	5231,00	46750,00	4675,00	6,17	2,76	5231,00	14417,59	17,00	6,17	79475,00	28835,18	84706,00	43252,77

148.	D5 PIGGYBACK	1	0	5231,00	9100,00	910,00	0,00	0,00	5231,00	0,00	0,00	0,00	0,00	0,00	5231,00	0,00
149.	DARYANTULLE	5	116	5231,00	13035,00	1303,50	30,51	3,80	26155,00	19886,66	23,20	30,51	30241,20	39773,32	56396,20	59659,98
150.	DATAN FORTE	1	0	5231,00	1097,25	109,73	0,00	0,00	5231,00	0,00	0,00	0,00	0,00	0,00	5231,00	0,00
151.	DEPAKENE SYR	2	5	5231,00	149160,00	14916,00	1,87	2,67	10462,00	13966,53	2,50	1,87	37290,00	27933,06	47752,00	41899,59
152.	DEPTRAL 50MG	2	48	5231,00	9405,00	940,50	23,11	2,08	10462,00	10866,19	24,00	23,11	22572,00	21732,38	33034,00	32598,58
153.	DEXANTA SUSP	12	173	5231,00	10120,00	1012,00	42,29	4,09	62772,00	21398,86	14,42	42,29	14589,67	42797,72	77361,67	64196,58
154.	DEXANTA	7	937	5231,00	190,01	19,00	718,27	1,30	36617,00	6823,94	133,86	718,27	2543,42	13647,89	39160,42	20471,83
155.	DHAVIT SIRUP	1	7	5231,00	59000,00	5900,00	3,52	1,99	5231,00	10393,27	7,00	3,52	41300,00	20786,55	46531,00	31179,82
156.	DIFLOXIN INFUS	8	63	5231,00	192500,00	19250,00	5,85	10,77	41848,00	56320,05	7,88	5,85	151593,75	112640,09	193441,75	168960,14
157.	DISUDRIN	7	1047	5231,00	544,50	54,45	448,52	2,33	36617,00	12210,96	149,57	448,52	8144,16	24421,91	44761,16	36632,87
158.	DOM KAPL	5	229	5231,00	2420,00	242,00	99,50	2,30	26155,00	12039,34	45,80	99,50	11083,60	24078,69	37238,60	36118,03
159.	DOM SUSP	5	22	5231,00	27500,00	2750,00	9,15	2,40	26155,00	12579,26	4,40	9,15	12100,00	25158,52	38255,00	37737,78
160.	DOPAMET 250	3	230	5231,00	17600,00	1760,00	116,93	1,97	15693,00	10289,58	76,67	116,93	13493,33	20579,16	29186,33	30868,74
161.	DORES 1,5	2	500	5231,00	1100,00	110,00	218,07	2,29	10462,00	11993,85	250,00	218,07	27500,00	23987,71	37962,00	35981,56
162.	DORES 5	3	241	5231,00	2359,50	235,95	103,37	2,33	15693,00	12195,40	80,33	103,37	18954,65	24390,79	34647,65	36586,19
163.	DOZIL	1	60	5231,00	12600,00	1260,00	22,32	2,69	5231,00	14061,71	60,00	22,32	75600,00	28123,43	80831,00	42185,14
164.	DULCOLACTOL SUSP	4	11	5231,00	39820,00	3982,00	5,38	2,05	20924,00	10703,46	2,75	5,38	10950,50	21406,93	31874,50	32110,39
165.	DULCOLAX 10 MG SUPP	5	231	5231,00	11158,93	1115,89	46,54	4,96	26155,00	25965,38	46,20	46,54	51554,26	51930,75	77709,26	77896,13
166.	DULCOLAX 5 MG SUPP	1	74	5231,00	10753,60	1075,36	26,83	2,76	5231,00	14426,80	74,00	26,83	79576,64	28853,61	84807,64	43280,41
167.	DULCOLAX TAB	1	125	5231,00	870,00	87,00	122,60	1,02	5231,00	5333,25	125,00	122,60	10875,00	10666,50	16106,00	15999,75
168.	DYNASTAT INJ	6	42	5231,00	98785,50	9878,55	6,67	6,30	31386,00	32941,90	7,00	6,67	69149,85	65883,79	100535,85	98825,69
169.	ECOTRIXON INJ	9	117	5231,00	170500,00	17050,00	8,47	13,81	47079,00	72232,47	13,00	8,47	221650,00	144464,95	268729,00	216697,42
170.	EFOTAX 0,5 G	3	20	5231,00	66000,00	6600,00	5,63	3,55	15693,00	18580,80	6,67	5,63	44000,00	37161,59	59693,00	55742,39
171.	ELIZAC 20	2	52	5231,00	3916,00	391,60	37,27	1,40	10462,00	7297,94	26,00	37,27	10181,60	14595,88	20643,60	21893,82
172.	ELKANA SYR	1	7	5231,00	19250,00	1925,00	6,17	1,13	5231,00	5936,65	7,00	6,17	13475,00	11873,31	18706,00	17809,96
173.	ELKANA TAB	1	50	5231,00	676,50	67,65	87,93	0,57	5231,00	2974,38	50,00	87,93	3382,50	5948,76	8613,50	8923,14
174.	ELPICEF INJ	6	50	5231,00	181500,00	18150,00	5,37	9,31	31386,00	48719,26	8,33	5,37	151250,00	97438,52	182636,00	146157,78
175.	EMBION KAPS	5	573	5231,00	1100,00	110,00	233,45	2,45	26155,00	12839,59	114,60	233,45	12606,00	25679,17	38761,00	38518,76
176.	ENTROCARE	1	9	5231,00	9350,00	935,00	10,04	0,90	5231,00	4691,42	9,00	10,04	8415,00	9382,84	13646,00	14074,26
177.	EPRINOC TAB	1	68	5231,00	3102,00	310,20	47,89	1,42	5231,00	7427,67	68,00	47,89	21093,60	14855,34	26324,60	22283,02
178.	EROCEF 1 GR	5	39	5231,00	170500,00	17050,00	4,89	7,97	26155,00	41703,44	7,80	4,89	132990,00	83406,88	159145,00	125110,31
179.	ERYSANBE 500	1	87	5231,00	1424,50	142,45	79,93	1,09	5231,00	5693,35	87,00	79,93	12393,15	11386,71	17624,15	17080,06
180.	ERYSANBE CHEW	7	847	5231,00	1463,00	146,30	246,11	3,44	36617,00	18002,85	121,00	246,11	17702,30	36005,70	54319,30	54008,55
181.	ERYSANBE DS	2	6	5231,00	19316,00	1931,60	5,70	1,05	10462,00	5505,69	3,00	5,70	5794,80	11011,38	16256,80	16517,06
182.	ESTAZOR	3	140	5231,00	7700,00	770,00	43,61	3,21	15693,00	16791,39	46,67	43,61	35933,33	33582,79	51626,33	50374,18
183.	EVOTHYL CAP	4	55	5231,00	7810,00	781,00	27,14	2,03	20924,00	10599,47	13,75	27,14	10738,75	21198,94	31662,75	31798,42
184.	EYEFRESH 5ML	2	73	5231,00	23500,00	2350,00	18,03	4,05	10462,00	21182,28	36,50	18,03	85775,00	42364,56	96237,00	63546,84
185.	EYEFRESH MD	9	203	5231,00	21477,50	2147,75	31,45	6,46	47079,00	33768,93	22,56	31,45	48443,69	67537,85	95522,69	101306,78
186.	EYEVIT	2	205	5231,00	2800,00	280,00	87,52	2,34	10462,00	12252,74	102,50	87,52	28700,00	24505,49	39162,00	36758,23
187.	EYEVIT SYRUP	2	5	5231,00	23500,00	2350,00	4,72	1,06	10462,00	5543,66	2,50	4,72	5875,00	11087,31	16337,00	16630,97
188.	FALERGI	1	188	5231,00	3500,00	350,00	74,96	2,51	5231,00	13118,69	188,00	74,96	65800,00	26237,37	71031,00	39356,06
189.	FARBION 5000 INJ	11	946	5231,00	4950,00	495,00	141,40	6,69	57541,00	34996,57	86,00	141,40	42570,00	69993,15	100111,00	104989,72
190.	FARBION TAB	5	600	5231,00	935,00	93,50	259,11	2,32	26155,00	12113,20	120,00	259,11	11220,00	24226,39	37375,00	36339,59
191.	FARELAX INJ	5	93	5231,00	77000,00	7700,00	11,24	8,27	26155,00	43277,70	18,60	11,24	143220,00	86555,41	169375,00	129833,11
192.	FARGOXINO,25	1	30	5231,00	275,00	27,50	106,83	0,28	5231,00	1468,94	30,00	106,83	825,00	2937,88	6056,00	4406,82
193.	FARMABES INJ	2	19	5231,00	121000,00	12100,00	4,05	4,69	10462,00	24521,49	9,50	4,05	114950,00	49042,98	125412,00	73564,47
194.	FARMABES Tab	8	1897	5231,00	495,00	49,50	633,20	3,00	41848,00	15671,61	237,13	633,20	11737,69	31343,22	53585,69	47014,83
195.	FARMACROL F SUSP	5	18	5231,00	38500,00	3850,00	6,99	2,57	26155,00	13463,07	3,60	6,99	13860,00	26926,13	40015,00	40389,20
196.	FARMACROL F	1	80	5231,00	660,00	66,00	112,61	0,71	5231,00	3716,16	80,00	112,61	5280,00	7432,32	10511,00	11148,48
197.	FARMADOL INF	9	112	5231,00	60500,00	6050,00	13,92	8,05	47079,00	42098,25	12,44	13,92	75288,89	84196,50	122367,89	126294,76
198.	FARMASAL 100 TAB	1	35	5231,00	550,00	55,00	81,59	0,43	5231,00	2243,84	35,00	81,59	1925,00	4487,69	7156,00	6731,53

199.	FARNAT INF	5	49	5231.00	69300.00	6930.00	8.60	5.70	26155.00	29801.77	9.80	8.60	67914.00	59603.53	94069.00	89405.30
200.	FARPAIN 10 INJ	7	153	5231.00	19800.00	1980.00	28.43	5.38	36617.00	28148.53	21.86	28.43	43277.14	56297.05	79894.14	84445.58
201.	FARPAIN 30 INJ	8	129	5231.00	33000.00	3300.00	20.22	6.38	41848.00	33367.92	16.13	20.22	53212.50	66735.85	95060.50	100103.77
202.	FARPAIN	10	641	5231.00	49500.00	495.00	116.39	5.51	52310.00	28807.73	64.10	116.39	31729.50	57615.45	84039.50	86423.18
203.	FARSIX INJ	7	202	5231.00	4647.50	464.75	67.43	3.00	36617.00	15669.77	28.86	67.43	13411.36	31339.55	50028.36	47009.32
204.	FARSORBID 10	6	1873	5231.00	975.33	97.53	448.23	4.18	31386.00	21858.58	312.17	448.23	30446.55	43717.17	61832.55	65575.75
205.	FARSORBID 5	3	668	5231.00	214.50	21.45	570.80	1.17	15693.00	6121.80	222.67	570.80	4776.20	12243.60	20469.20	18365.40
206.	FARSORBID INJ	2	9	5231.00	66000.00	6600.00	3.78	2.38	10462.00	12464.38	4.50	3.78	29700.00	24928.75	40162.00	37393.13
207.	FENTANYL INJ	1	2	5231.00	8139.30	813.93	5.07	0.39	5231.00	2063.41	2.00	5.07	1627.86	4126.82	6858.86	6190.24
208.	FEROSPAT	2	20	5231.00	3850.00	385.00	23.31	0.86	10462.00	4487.69	38.50	23.31	3850.00	8975.38	14312.00	13463.07
209.	FINPRO TAB	2	60	5231.00	9405.00	940.50	25.83	2.32	10462.00	12148.77	30.00	25.83	28215.00	24297.54	38677.00	36446.32
210.	FITBON CAPS	2	115	5231.00	1500.00	150.00	89.56	1.28	10462.00	6716.95	57.50	89.56	8625.00	13433.89	19087.00	20150.84
211.	FIXACEP OD	4	18	5231.00	60500.00	6050.00	5.58	3.23	20924.00	16876.85	4.50	5.58	27225.00	33753.69	48149.00	50630.54
212.	FLAGYSTATIN OVULA	2	17	5231.00	14795.66	1479.57	10.96	1.55	10462.00	8110.90	8.50	10.96	12576.31	16221.80	23038.31	24332.70
213.	FLAMAR 50	1	155	5231.00	1606.00	160.60	100.48	1.54	5231.00	8068.93	155.00	100.48	24893.00	16137.86	30124.00	24206.79
214.	FLAMIC 50 MG	1	84	5231.00	1870.00	187.00	68.55	1.23	5231.00	6409.70	84.00	68.55	15708.00	12819.40	20939.00	19229.10
215.	FLAMICORT 40 MG/ML	1	2	5231.00	86900.00	8690.00	1.55	1.29	5231.00	6742.21	2.00	1.55	17380.00	13484.42	22611.00	20226.63
216.	FLAZEN 50	3	240	5231.00	1760.00	176.00	119.44	2.01	15693.00	10510.89	80.00	119.44	14080.00	21021.77	29773.00	31532.66
217.	FLEET ENEMA	7	35	5231.00	86212.50	8621.25	6.52	5.37	36617.00	28092.90	5.00	6.52	43106.25	56185.79	79723.25	84278.69
218.	FLORAGYN	1	0	5231.00	8250.00	825.00	0.00	0.00	5231.00	0.00	0.00	0.00	0.00	0.00	5231.00	0.00
219.	FOBET	1	15	5231.00	150000.00	15000.00	3.23	4.64	5231.00	24258.76	15.00	3.23	225000.00	48517.52	230231.00	72776.28
220.	FOLAC	1	195	5231.00	660.00	66.00	175.81	1.11	5231.00	5801.85	195.00	175.81	12870.00	11603.70	18101.00	17405.56
221.	FOLAVIT 1000	1	156	5231.00	1350.00	135.00	109.95	1.42	5231.00	7421.75	156.00	109.95	21060.00	14843.51	26291.00	22265.26
222.	FOLAVIT 400	11	4431	5231.00	726.00	72.60	799.08	5.55	57541.00	29006.58	402.82	799.08	29244.60	58013.16	86785.60	87019.74
223.	FORASI CAPL	7	754	5231.00	1650.00	165.00	218.65	3.45	36617.00	18038.69	107.71	218.65	17772.86	36077.38	54389.86	54116.07
224.	FORDIN 150	1	60	5231.00	3750.00	375.00	40.91	1.47	5231.00	7671.29	60.00	40.91	22500.00	15342.59	27731.00	23013.88
225.	FORINFEC GARGLE	6	51	5231.00	15400.00	1540.00	18.61	2.74	31386.00	14332.53	8.50	18.61	13090.00	28665.06	44476.00	42997.59
226.	FORMUNO	4	390	5231.00	5808.00	580.80	83.82	4.65	20924.00	24340.13	97.50	83.82	56628.00	48680.27	77552.00	73020.40
227.	FORNEURO	4	312	5231.00	4864.93	486.49	81.91	3.81	20924.00	19924.75	78.00	81.91	37946.45	39849.51	58870.45	59774.26
228.	FORRES	1	38	5231.00	4070.00	407.00	31.25	1.22	5231.00	6360.14	38.00	31.25	15466.00	12720.27	20697.00	19080.41
229.	FORTIBI	2	30	5231.00	2750.00	275.00	33.78	0.89	10462.00	4645.20	15.00	33.78	4125.00	9290.40	14587.00	13935.60
230.	FORUMEN EAR DROP	9	56	5231.00	23512.50	2351.25	15.79	3.55	47079.00	18557.56	6.22	15.79	14630.00	37115.11	61709.00	55672.67
231.	FOSEN	6	24	5231.00	44998.34	4499.83	7.47	3.21	31386.00	16806.65	4.00	7.47	17999.34	33613.31	49385.34	50419.96
232.	FOSMICIN 2 G	5	38	5231.00	150590.00	15059.00	5.14	7.40	26155.00	38687.19	7.60	5.14	114448.40	77374.39	140603.40	116061.58
233.	FREGO	2	81	5231.00	4620.00	462.00	42.83	1.89	10462.00	9893.29	40.50	42.83	18711.00	19786.59	29173.00	29679.88
234.	FUCOIDAN 100	5	318	5231.00	11550.00	1155.00	53.67	5.93	26155.00	30994.31	63.60	53.67	73458.00	61988.61	99613.00	92982.92
235.	FUDANTON 4	4	149	5231.00	8800.00	880.00	42.09	3.54	20924.00	18518.76	37.25	42.09	32780.00	37037.51	53704.00	55556.27
236.	FUNGARES CREAM	1	0	5231.00	13177.50	1317.75	0.00	0.00	5231.00	0.00	0.00	0.00	0.00	0.00	5231.00	0.00
237.	FUTROLIT	3	51	5231.00	50215.00	5021.50	10.31	4.95	15693.00	25880.89	17.00	10.31	85365.50	51761.78	101058.50	77642.67
238.	GASTRIDIN INJ	2	13	5231.00	16127.38	1612.74	9.18	1.42	10462.00	7405.10	6.50	9.18	10482.80	14810.20	20944.80	22215.30
239.	GASTROFER INJ	1	15	5231.00	170000.00	17000.00	3.04	4.94	5231.00	25825.42	15.00	3.04	255000.00	51650.85	260231.00	77476.27
240.	GASTROLAN	7	497	5231.00	11000.00	1100.00	68.75	7.23	36617.00	37813.94	71.00	68.75	78100.00	75627.87	114717.00	113441.81
241.	GASTRUL TAB	5	259	5231.00	10450.00	1045.00	50.92	5.09	26155.00	26606.36	51.80	50.92	54131.00	53212.71	80286.00	79819.07
242.	GELAFUSAL INFUS	4	27	5231.00	156750.00	15675.00	4.25	6.36	20924.00	33270.78	6.75	4.25	105806.25	66541.57	126730.25	99812.35
243.	GERDILUM DROP	2	4	5231.00	29700.00	2970.00	3.75	1.07	10462.00	5574.24	2.00	3.75	5940.00	11148.48	16402.00	16722.72
244.	GETIDIN INJ	1	13	5231.00	17600.00	1760.00	8.79	1.48	5231.00	7735.80	13.00	8.79	22880.00	15471.60	28111.00	23207.41
245.	GLAMAROL 1 MG	2	135	5231.00	1760.00	176.00	89.58	1.51	10462.00	7883.16	67.50	89.58	11880.00	15766.33	22342.00	23649.49
246.	GLAUCON TAB	5	470	5231.00	4180.00	418.00	108.46	4.33	26155.00	22668.06	94.00	108.46	39292.00	45336.13	65447.00	68004.19
247.	GLAUSETA	3	300	5231.00	3500.00	350.00	94.70	3.17	15693.00	16571.89	100.00	94.70	35000.00	33143.78	50693.00	49715.67
248.	GLUCORYL 2 MG	1	70	5231.00	2750.00	275.00	51.60	1.36	5231.00	7095.66	70.00	51.60	19250.00	14191.32	24481.00	21286.98
249.	GLUFOR 500	5	460	5231.00	840.00	84.00	239.36	1.92	26155.00	10053.01	92.00	239.36	7728.00	20106.01	33883.00	30159.02

250.	GOFORAN INJ	2	10	5231,00	137500,00	13750,00	2,76	3,63	10462,00	18963,95	5,00	2,76	68750,00	37927,89	79212,00	56891,84
251.	GORALGIN TAB	3	301	5231,00	1210,00	121,00	161,32	1,87	15693,00	9760,08	100,33	161,32	12140,33	19520,16	27833,33	29280,23
252.	GOTROPIL 1200 G	1	0	5231,00	3960,00	396,00	0,00	0,00	5231,00	0,00	0,00	0,00	0,00	0,00	5231,00	0,00
253.	GOVOTIL 2 MG	4	380	5231,00	1210,00	121,00	181,26	2,10	20924,00	10966,34	95,00	181,26	11495,00	21932,69	32419,00	32899,03
254.	GOVOTIL 5 MG	3	200	5231,00	2640,00	264,00	89,03	2,25	15693,00	11751,53	66,67	89,03	17600,00	23503,06	33293,00	35254,58
255.	GRACEF INJ	12	198	5231,00	187000,00	18700,00	10,52	18,81	62772,00	98408,08	16,50	10,52	308550,00	196816,16	371322,00	295224,24
256.	GRAFED TAB	10	1507	5231,00	1210,00	121,00	360,97	4,17	52310,00	21838,69	150,70	360,97	18234,70	43677,39	70544,70	65516,08
257.	GRAFIX TAB	2	184	5231,00	8500,00	850,00	47,59	3,87	10462,00	20225,34	92,00	47,59	78200,00	40450,67	88662,00	60676,01
258.	GRASIVASK 10 MG	1	39	5231,00	8250,00	825,00	22,24	1,75	5231,00	9173,53	39,00	22,24	32175,00	18347,07	37406,00	27520,60
259.	GRASIVASK 5 MG	1	106	5231,00	4950,00	495,00	47,33	2,24	5231,00	11714,75	106,00	47,33	52470,00	23429,49	57701,00	35144,24
260.	GRATAMIN	1	20	5231,00	1280,00	128,00	40,43	0,49	5231,00	2587,60	20,00	40,43	2560,00	5175,20	7791,00	7762,80
261.	GRATIZIN 5MG	1	38	5231,00	4048,00	404,80	31,34	1,21	5231,00	6342,92	38,00	31,34	15382,40	12685,85	20613,40	19028,77
262.	HARNAL	5	234	5231,00	11967,84	1196,78	45,23	5,17	26155,00	27064,07	46,80	45,23	56009,49	54128,15	82164,49	81192,22
263.	HEPA-Q	3	80	5231,00	4400,00	440,00	43,61	1,83	15693,00	9595,08	26,67	43,61	11733,33	19190,16	27426,33	28785,25
264.	HEPATIN	4	238	5231,00	4400,00	440,00	75,23	3,16	20924,00	16549,78	59,50	75,23	26180,00	33099,56	47104,00	49649,33
265.	HERBESSER CD 100	1	5	5231,00	8184,00	818,40	7,99	0,63	5231,00	3271,49	5,00	7,99	4092,00	6542,97	9323,00	9814,46
266.	HERBESSER INJ	6	42	5231,00	297000,00	29700,00	3,85	10,92	31386,00	57118,95	7,00	3,85	207900,00	114237,90	239286,00	171356,86
267.	HEXIMER 2 MG	6	3673	5231,00	288,75	28,88	1153,60	3,18	31386,00	16655,16	612,17	1153,60	17676,31	33310,32	49062,31	49965,48
268.	HALID ED	4	34	5231,00	69300,00	6930,00	7,16	4,75	20924,00	24824,67	8,50	7,16	58905,00	49649,33	79829,00	74474,00
269.	HISTAPAN 50	8	1500	5231,00	588,50	58,85	516,39	2,90	41848,00	15194,84	187,50	516,39	11034,38	30389,69	52882,38	45584,53
270.	HYALOPH ED	4	19	5231,00	58047,00	5804,70	5,85	3,25	20924,00	16984,16	4,75	5,85	27572,33	33968,32	48496,33	50952,48
271.	HYSTOLAN TAB	2	56	5231,00	3960,00	396,00	38,46	1,46	10462,00	7615,86	28,00	38,46	11088,00	15231,72	21550,00	22847,58
272.	IMBOOST FORCE SYR	1	0	5231,00	27500,00	2750,00	0,00	0,00	5231,00	0,00	0,00	0,00	0,00	0,00	5231,00	0,00
273.	IMPEX INF	4	27	5231,00	275000,00	27500,00	3,20	8,42	20924,00	44068,23	6,75	3,20	185625,00	88136,46	206549,00	132204,69
274.	IMUDATOR	1	0	5231,00	6479,00	647,90	0,00	0,00	5231,00	0,00	0,00	0,00	0,00	0,00	5231,00	0,00
275.	IMUNOS KAP	12	1632	5231,00	5500,00	550,00	176,19	9,26	62772,00	48452,79	136,00	176,19	74800,00	96905,58	137572,00	145358,37
276.	IMUNOS SIRUP	11	102	5231,00	55000,00	5500,00	13,93	7,32	57541,00	38305,29	9,27	13,93	51000,00	76610,59	108541,00	114915,88
277.	INFUSAN M20	2	14	5231,00	38996,50	3899,65	6,13	2,28	10462,00	11949,62	7,00	6,13	27297,55	23899,25	37759,55	35848,87
278.	INHIPRAZ 30	8	330	5231,00	12100,00	1210,00	53,42	6,18	41848,00	32316,70	41,25	53,42	49912,50	64633,40	91760,50	96950,10
279.	INPEPSA SYR	2	7	5231,00	50600,00	5060,00	3,80	1,84	10462,00	9625,02	3,50	3,80	17710,00	19250,04	28172,00	28875,06
280.	INTERHISTIN	10	2029	5231,00	620,40	62,04	584,94	3,47	52310,00	18144,89	202,90	584,94	12587,92	36289,78	64897,92	54434,66
281.	INTIDROL 4MG	2	110	5231,00	2480,50	248,05	68,11	1,61	10462,00	8447,79	55,00	68,11	13642,75	16895,59	24104,75	25343,38
282.	KALFOXIM 1 G	2	12	5231,00	132000,00	13200,00	3,08	3,89	10462,00	20354,24	6,00	3,08	79200,00	40708,49	89662,00	61062,73
283.	KALNEX	3	303	5231,00	2695,00	269,50	108,45	2,79	15693,00	14614,30	101,00	108,45	27219,50	29228,60	42912,50	43842,90
284.	KALXENTIN 20	4	300	5231,00	3538,33	353,83	94,18	3,19	20924,00	16662,38	75,00	94,18	26537,48	33324,77	47461,48	49987,15
285.	KARY UNI ED	4	27	5231,00	34100,00	3410,00	9,10	2,97	20924,00	15518,02	6,75	9,10	23017,50	31036,05	43941,50	46554,07
286.	KETOPAIN 30	1	76	5231,00	38500,00	3850,00	14,37	5,29	5231,00	27663,97	76,00	14,37	292600,00	55327,94	297831,00	82991,91
287.	KETRICIN TAB	5	779	5231,00	3080,00	308,00	162,67	4,79	26155,00	25050,79	155,80	162,67	47986,40	50101,58	74141,40	75152,37
288.	KLINSET TAB	6	618	5231,00	3850,00	385,00	129,59	4,77	31386,00	24946,06	103,00	129,59	39655,00	49892,12	71041,00	74838,18
289.	KLIRAN INJ	2	12	5231,00	26400,00	2640,00	6,90	1,74	10462,00	9102,69	6,00	6,90	15840,00	18205,39	26302,00	27308,08
290.	KLIRAN TAB	1	60	5231,00	10450,00	1045,00	24,51	2,45	5231,00	12805,93	60,00	24,51	62700,00	25611,86	67931,00	38417,79
291.	KSR	1	44	5231,00	2680,18	268,02	41,44	1,06	5231,00	5553,74	44,00	41,44	11792,79	11107,48	17023,79	16661,23
292.	KUTOIN INJ	2	10	5231,00	82225,00	8222,50	3,57	2,80	10462,00	14664,91	5,00	3,57	41112,50	29329,81	51574,50	43994,72
293.	KUTOIN TAB	4	820	5231,00	1265,00	126,50	260,42	3,15	20924,00	16471,36	205,00	260,42	25932,50	32942,73	46856,50	49414,09
294.	L BIO SACHET	12	2000	5231,00	4290,00	429,00	220,85	9,06	62772,00	47371,92	166,67	220,85	71500,00	94743,84	134272,00	142115,77
295.	L ZINC SYR	12	164	5231,00	30250,00	3025,00	23,82	6,89	62772,00	36021,52	13,67	23,82	41341,67	72043,03	104113,67	108064,55
296.	LACEDIM INJ	3	8	5231,00	171600,00	17160,00	2,21	3,62	15693,00	18948,77	2,67	2,21	45760,00	37897,54	61453,00	56846,31
297.	LACOLDIN KAP	1	70	5231,00	1320,00	132,00	74,49	0,94	5231,00	4916,02	70,00	74,49	9240,00	9832,03	14471,00	14748,05
298.	LACTAFAR CAPS	4	150	5231,00	4180,00	418,00	61,27	2,45	20924,00	12805,93	37,50	61,27	15675,00	25611,86	36599,00	38417,79
299.	LACTOPAIN INJ	1	48	5231,00	28600,00	2860,00	13,25	3,62	5231,00	18948,77	48,00	13,25	137280,00	37897,54	142511,00	56846,31
300.	LACTRIN	10	835	5231,00	3850,00	385,00	150,63	5,54	52310,00	28996,86	83,50	150,63	32147,50	57993,72	84457,50	86990,58

301.	LAGAS 30	1	20	5231,00	9750,00	975,00	14,65	1,37	5231,00	7141,59	20,00	14,65	19500,00	14283,17	24731,00	21424,76
302.	LAKTAFIT	3	235	5231,00	2530,00	253,00	98,58	2,38	15693,00	12470,15	78,33	98,58	19818,33	24940,29	35511,33	37410,44
303.	LAMESON 4	11	2460	5231,00	2640,00	264,00	312,23	7,88	57541,00	41214,20	223,64	312,23	59040,00	82428,40	116581,00	123642,60
304.	LAMESON INJ	9	202	5231,00	85800,00	8580,00	15,69	12,87	47079,00	67328,15	22,44	15,69	192573,33	134656,30	239652,33	201984,45
305.	LANTUS SOLOSTAR	2	16	5231,00	110000,00	11000,00	3,90	4,10	10462,00	21455,26	8,00	3,90	88000,00	42910,51	98462,00	64365,77
306.	LAPIBAL 500	4	693	5231,00	1925,00	192,50	194,07	3,57	20924,00	18679,25	173,25	194,07	33350,63	37358,49	54274,63	56037,74
307.	LAPIBAL INJ	1	0	5231,00	18700,00	1870,00	0,00	0,00	5231,00	0,00	0,00	0,00	0,00	0,00	5231,00	0,00
308.	LAPIBION TAB	5	682	5231,00	1265,00	126,50	237,49	2,87	26155,00	15021,55	136,40	237,49	17254,60	30043,10	43409,60	45064,66
309.	LAPICEF 125DS	12	112	5231,00	41800,00	4180,00	16,74	6,69	62772,00	34992,46	9,33	16,74	39013,33	69984,93	101785,33	104977,39
310.	LAPICEF 250 DS	9	41	5231,00	69300,00	6930,00	7,87	5,21	47079,00	27260,63	4,56	7,87	31570,00	54521,26	78649,00	81781,89
311.	LAPICEF 500	10	1538	5231,00	96800,00	9680,00	128,93	11,93	52310,00	62401,24	153,80	128,93	148878,40	124802,48	201188,40	187203,72
312.	LAPIFED SYR	10	75	5231,00	17600,00	1760,00	21,11	3,55	52310,00	18580,80	7,50	21,11	13200,00	37161,59	65510,00	55742,39
313.	LAPIFED	4	1083	5231,00	1650,00	165,00	262,05	4,13	20924,00	21618,90	270,75	262,05	44673,75	43237,80	65597,75	64856,70
314.	LAPIFLOX 500	10	877	5231,00	12100,00	1210,00	87,08	10,07	52310,00	52682,92	87,70	87,08	106117,00	105365,84	158427,00	158048,76
315.	LAPIMOX 125 SIRUP	1	2	5231,00	17600,00	1760,00	3,45	0,58	5231,00	3034,23	2,00	3,45	3520,00	6068,46	8751,00	9102,69
316.	LAPIMOX 500	6	658	5231,00	2200,00	220,00	176,89	3,72	31386,00	19458,15	109,67	176,89	24126,67	38916,31	55512,67	58374,46
317.	LAPIMUC TAB	4	473	5231,00	660,00	66,00	273,82	1,73	20924,00	9036,08	118,25	273,82	7804,50	18072,15	28728,50	27108,23
318.	LAPISIIV SYR	5	16	5231,00	14850,00	1485,00	10,62	1,51	26155,00	7883,16	3,20	10,62	4752,00	15766,33	30907,00	23649,49
319.	LAPISIV TAB	5	345	5231,00	660,00	66,00	233,85	1,48	26155,00	7717,18	69,00	233,85	4554,00	15434,37	30709,00	23151,55
320.	LAPISTAN TAB	10	1506	5231,00	880,00	88,00	423,13	3,56	52310,00	18617,92	150,60	423,13	13252,80	37235,84	65562,80	55853,76
321.	LAPIXIME INJ	11	306	5231,00	132000,00	13200,00	15,57	19,65	57541,00	102783,89	27,82	15,57	367200,00	205567,78	424741,00	308351,66
322.	LASAL 2	3	454	5231,00	990,00	99,00	219,04	2,07	15693,00	10842,34	151,33	219,04	14982,00	21684,67	30675,00	32527,01
323.	LASAL 4	2	266	5231,00	1375,00	137,50	142,26	1,87	10462,00	9780,69	133,00	142,26	18287,50	19561,38	28749,50	29342,07
324.	LASAL EXP	3	9	5231,00	3080,00	308,00	5,53	1,63	15693,00	8514,79	3,00	5,53	9240,00	17029,58	24933,00	25544,37
325.	LASGAN KAPS	10	1078	5231,00	12100,00	1210,00	96,54	11,17	52310,00	58408,95	107,80	96,54	130438,00	116817,91	168148,00	175226,86
326.	LATROPIL 1200	1	36	5231,00	4125,00	412,50	30,22	1,19	5231,00	6232,19	36,00	30,22	14850,00	12464,38	20081,00	18696,57
327.	LATROPIL 800	5	431	5231,00	3025,00	302,50	122,09	3,53	26155,00	18466,25	86,20	122,09	26075,50	36932,50	52230,50	55398,75
328.	LATROPIL SYR	2	6	5231,00	38500,00	3850,00	4,04	1,49	10462,00	7772,90	3,00	4,04	11550,00	15545,81	22012,00	23318,71
329.	LAXOBERON DROP	2	9	5231,00	55194,00	5519,40	4,13	2,18	10462,00	11398,42	4,50	4,13	24837,30	22796,83	35299,30	34195,25
330.	LENTICULAR MD	1	1	5231,00	33137,50	3313,75	1,78	0,56	5231,00	2944,00	1,00	1,78	3313,75	5887,99	8544,75	8831,99
331.	LESVATIN 10	2	64	5231,00	6050,00	605,00	33,27	1,92	10462,00	10063,41	32,00	33,27	19360,00	20126,81	29822,00	30190,22
332.	LETONAL25MG	3	457	5231,00	1320,00	132,00	190,32	2,40	15693,00	12560,95	152,33	190,32	20108,00	25121,90	35801,00	37682,84
333.	LEVAZIDE	3	150	5231,00	4389,00	438,90	59,80	2,51	15693,00	13122,17	50,00	59,80	21945,00	26244,35	37638,00	39366,52
334.	LEVOCIN INF	2	23	5231,00	286269,50	28626,95	2,90	7,93	10462,00	41498,16	11,50	2,90	329209,93	82996,32	339671,93	124494,47
335.	LEVOPAR	1	20	5231,00	4400,00	440,00	21,81	0,92	5231,00	4797,54	20,00	21,81	8800,00	9595,08	14031,00	14392,62
336.	LEVOVID 500	2	77	5231,00	25300,00	2530,00	17,84	4,32	10462,00	22572,67	38,50	17,84	97405,00	45145,35	107867,00	67718,02
337.	LEVOXAL INFUS	3	12	5231,00	189000,00	18900,00	2,58	4,66	15693,00	24355,60	4,00	2,58	75600,00	48711,21	91293,00	73066,81
338.	LFX ED MD	2	11	5231,00	63250,00	6325,00	4,27	2,58	10462,00	13489,75	5,50	4,27	34787,50	26979,50	45249,50	40469,26
339.	LIFIBRON 300	1	45	5231,00	2000,90	200,09	48,51	0,93	5231,00	4852,84	45,00	48,51	9004,05	9705,69	14235,05	14558,53
340.	LIFIBRON 600	1	10	5231,00	4200,90	420,09	15,78	0,63	5231,00	3314,73	10,00	15,78	4200,90	6629,47	9431,90	9944,20
341.	LODIA	8	771	5231,00	924,00	92,40	295,46	2,61	41848,00	13650,25	96,38	295,46	8905,05	27300,50	50753,05	40950,74
342.	LODOMER 2	3	500	5231,00	1089,00	108,90	219,17	2,28	15693,00	11933,73	166,67	219,17	18150,00	23867,47	33843,00	35801,20
343.	LODOMER 5	1	68	5231,00	1856,75	185,68	61,90	1,10	5231,00	5746,57	68,00	61,90	12625,90	11493,14	17856,90	17239,70
344.	LOVASK 10	1	0	5231,00	8800,00	880,00	0,00	0,00	5231,00	0,00	0,00	0,00	0,00	0,00	5231,00	0,00
345.	LOVASK 5	2	75	5231,00	4950,00	495,00	39,81	1,88	10462,00	9853,96	37,50	39,81	18562,50	19707,91	29024,50	29561,87
346.	LOXIL 7,5	5	218	5231,00	4840,00	484,00	68,65	3,18	26155,00	16612,24	43,60	68,65	21102,40	33224,49	47257,40	49836,73
347.	LOXIMEI 7,5	5	210	5231,00	4950,00	495,00	66,62	3,15	26155,00	16488,82	42,00	66,62	20790,00	32977,64	46945,00	49466,46
348.	LUBRICEN ED MD	2	13	5231,00	34237,50	3423,75	6,30	2,06	10462,00	10789,47	6,50	6,30	22254,38	21578,94	32716,38	32368,41
349.	LYTEERS 15ML	5	47	5231,00	18975,00	1897,50	16,10	2,92	26155,00	18972,75	9,40	16,10	17836,50	30545,50	43991,50	45818,24
350.	LYTEERS MD	2	39	5231,00	16225,00	1622,50	15,86	2,46	10462,00	12864,77	19,50	15,86	31638,75	25729,54	42100,75	38594,31
351.	MAGTRAL F SUSP	2	5	5231,00	24200,00	2420,00	4,65	1,08	10462,00	5625,62	2,50	4,65	6050,00	11251,23	16512,00	16876,85

352.	MALTIRON PLUS	6	715	5231,00	935,00	93,50	282,85	2,53	31386,00	13223,19	119,17	282,85	11142,08	26446,38	42528,08	39669,57
353.	MARTOS	9	122	5231,00	74047,60	7404,76	13,13	9,29	47079,00	48608,56	13,56	13,13	100375,64	97217,12	147454,64	145825,69
354.	MATOVIT	1	150	5231,00	6500,00	650,00	49,14	3,05	5231,00	15969,07	150,00	49,14	97500,00	31938,14	102731,00	47907,22
355.	MEBO OINT	1	5	5231,00	66550,00	6655,00	2,80	1,78	5231,00	9329,03	5,00	2,80	33275,00	18658,06	38506,00	27987,08
356.	MECLAM INJ	3	65	5231,00	7150,00	715,00	30,84	2,11	15693,00	11025,21	21,67	30,84	15491,67	22050,43	31184,67	33075,64
357.	MEFINAL 500	5	889	5231,00	1188,00	118,80	279,80	3,18	26155,00	16620,21	177,80	279,80	21122,64	33240,42	47277,64	49860,62
358.	MEFIX 500 MG	1	180	5231,00	900,00	90,00	144,65	1,24	5231,00	6509,31	180,00	144,65	16200,00	13018,62	21431,00	19527,93
359.	MEFLAM 15	1	3	5231,00	6600,00	660,00	6,90	0,44	5231,00	2275,67	3,00	6,90	1980,00	4551,35	7211,00	6827,02
360.	MEFLOCIN 500	1	30	5231,00	12100,00	1210,00	16,11	1,86	5231,00	9743,85	30,00	16,11	36300,00	19487,70	41531,00	29231,56
361.	MEGAZING	3	100	5231,00	1650,00	165,00	79,63	1,26	15693,00	6569,30	33,33	79,63	5500,00	13138,61	21193,00	19707,91
362.	MEIACT	3	180	5231,00	19250,00	1925,00	31,28	5,75	15693,00	30104,33	60,00	31,28	115500,00	60208,66	131193,00	90312,99
363.	MEMOREX	2	15	5231,00	4598,00	459,80	18,47	0,81	10462,00	4247,25	7,50	18,47	3448,50	8494,49	13910,50	12741,74
364.	MEPROSON 4	3	785	5231,00	2530,00	253,00	180,17	4,36	15693,00	22791,48	261,67	180,17	66201,67	45582,95	11894,67	68374,43
365.	MEPROTRIM SUSP	6	27	5231,00	18150,00	1815,00	12,48	2,16	31386,00	11321,33	4,50	12,48	8167,50	22642,67	39553,50	33964,00
366.	MERFLAM 50	1	30	5231,00	1650,00	165,00	43,61	0,69	5231,00	3598,16	30,00	43,61	4950,00	7196,31	10181,00	10794,47
367.	MERTIGO	8	968	5231,00	29700,00	2970,00	184,66	5,24	41848,00	27421,63	121,00	184,66	35937,00	54843,26	77785,00	82264,89
368.	MESOL 4	10	1595	5231,00	24200,00	2420,00	262,59	6,07	52310,00	31773,52	159,50	262,59	38599,00	63547,05	90909,00	95320,57
369.	METHICOL	2	170	5231,00	990,00	99,00	134,03	1,27	10462,00	6634,67	85,00	134,03	8415,00	13269,34	18877,00	19904,01
370.	METHOSON	7	877	5231,00	880,00	88,00	322,90	2,72	36617,00	14207,53	125,29	322,90	11025,14	28415,05	47642,14	42622,58
371.	METHYLON 4	7	880	5231,00	1760,00	176,00	228,71	3,85	36617,00	20126,81	125,71	228,71	22125,71	40253,63	58742,71	60380,44
372.	METHYLON INJ	1	5	5231,00	55000,00	5500,00	3,08	1,62	5231,00	8480,93	5,00	3,08	27500,00	16961,87	32731,00	25442,80
373.	METILEV 500	8	320	5231,00	19250,00	1925,00	41,70	7,67	41848,00	40139,11	40,00	41,70	77000,00	80278,22	118848,00	120417,32
374.	METOPRIL 12,5	3	571	5231,00	2300,00	230,00	161,16	3,54	15693,00	18533,58	190,33	161,16	43776,67	37067,16	59469,67	55600,74
375.	METOPRIL 25	2	150	5231,00	3570,60	357,06	66,30	2,26	10462,00	11835,69	75,00	66,30	26779,50	23671,38	37241,50	35507,07
376.	MEVILOX 15	5	255	5231,00	8030,00	803,00	57,64	4,42	26155,00	23142,23	51,00	57,64	40953,00	46284,46	67108,00	69426,69
377.	MEVILOX 7,5	6	406	5231,00	4950,00	495,00	92,63	4,38	31386,00	22926,78	67,67	92,63	33495,00	45853,55	64881,00	68780,33
378.	MEYLON INJ	1	2	5231,00	3780,00	378,00	7,44	0,27	5231,00	1406,17	2,00	7,44	756,00	2812,34	5987,00	4218,51
379.	MICARDIS 4	5	207	5231,00	12716,00	1271,60	41,27	5,02	26155,00	26238,43	41,40	41,27	52644,24	52476,85	78799,24	78715,28
380.	MICARDIS 80	7	307	5231,00	16489,00	1648,90	44,13	6,96	36617,00	36386,79	43,86	44,13	72316,04	72773,57	108933,04	109160,36
381.	MICROLAX	2	6	5231,00	14850,00	1485,00	6,50	0,92	10462,00	4827,43	3,00	6,50	4455,00	9654,87	14917,00	14482,30
382.	MIOKAR ED	1	5	5231,00	17390,00	1739,00	5,48	0,91	5231,00	4768,83	5,00	5,48	8695,00	9537,67	13926,00	14306,50
383.	MOTADERM ZK	2	11	5231,00	57200,00	5720,00	4,49	2,45	10462,00	12828,38	5,50	4,49	31460,00	25656,75	41922,00	38485,13
384.	MOVIX 15	4	87	5231,00	7700,00	770,00	34,38	2,53	20924,00	13236,78	21,75	34,38	16747,50	26473,56	37671,50	39710,34
385.	MOVIX 7,5	6	415	5231,00	4840,00	484,00	94,71	4,38	31386,00	22920,50	69,17	94,71	33476,67	45841,00	64862,67	68761,50
386.	MUCOGARD SUSP	11	109	5231,00	33000,00	3300,00	18,59	5,86	57541,00	30672,39	9,91	18,59	32700,00	61344,77	90241,00	92017,16
387.	MUCOGARD TAB	5	542	5231,00	605,00	60,50	306,15	1,77	26155,00	9260,93	108,40	306,15	6558,20	18521,86	32713,20	27782,80
388.	MYOMERGIN INJ	2	46	5231,00	3509,00	350,90	37,03	1,24	10462,00	6497,53	23,00	37,03	8070,70	12995,05	18532,70	19492,58
389.	MYOTONIC Tab	3	560	5231,00	2915,00	291,50	141,77	3,95	15693,00	20662,87	186,67	141,77	54413,33	41325,74	70106,33	61988,61
390.	NATAVIT CAPS	8	820	5231,00	2949,38	294,94	170,55	4,81	41848,00	25150,68	102,50	170,55	30231,15	50301,35	72079,15	75452,03
391.	NEO DIAFORM	2	331	5231,00	85,31	8,53	637,12	0,52	10462,00	2717,64	165,50	637,12	1411,88	5435,27	11873,88	8152,91
392.	NEO K INJ	3	43	5231,00	11550,00	1155,00	19,74	2,18	15693,00	11397,32	14,33	19,74	16555,00	22794,63	32248,00	34191,95
393.	NERVA 5000	5	300	5231,00	1930,50	193,05	127,51	2,35	26155,00	12307,59	60,00	127,51	11583,00	24615,17	37738,00	36922,76
394.	NERVA PLUS	3	192	5231,00	1925,00	192,50	102,15	1,88	15693,00	9832,03	64,00	102,15	12320,00	19664,07	28013,00	29496,10
395.	NEURODEX	9	3205	5231,00	289,99	29,00	1075,30	2,98	47079,00	15591,32	356,11	1075,30	10326,87	31182,64	57405,87	46773,96
396.	NEUROHAX TAB	1	41	5231,00	999,00	99,90	65,53	0,63	5231,00	3273,05	41,00	65,53	4095,90	6546,09	9326,90	9819,14
397.	NEUROLIN 500 TAB	1	10	5231,00	9900,00	990,00	10,28	0,97	5231,00	5088,56	10,00	10,28	9900,00	10177,12	15131,00	15265,68
398.	NEUROLIN INJ 250	3	20	5231,00	22000,00	2200,00	9,75	2,05	15693,00	10727,63	6,67	9,75	14666,67	21455,26	30359,67	32182,88
399.	NEUROSANBE	5	406	5231,00	1006,50	100,65	205,43	1,98	26155,00	10338,26	81,20	205,43	8172,78	20676,51	34327,78	31014,77
400.	NEUROSANBE 5000	3	265	5231,00	2128,50	212,85	114,13	2,32	15693,00	12146,11	88,33	114,13	18801,75	24292,22	34494,75	36438,32
401.	NEUROSANBE INJ	2	78	5231,00	4554,00	455,40	42,33	1,84	10462,00	9638,76	39,00	42,33	17760,60	19277,52	28222,60	28916,28
402.	NEUROSANBE PLUS	4	339	5231,00	946,00	94,60	193,63	1,75	20924,00	9158,47	84,75	193,63	8017,35	18316,93	28941,35	27475,40

403.	NEVRADIN E	4	487	5231.00	2310.00	231.00	148,51	3,28	20924.00	17153,31	121,75	148,51	28124,25	34306,61	49048,25	51459,92
404.	NOMESIS DROP	3	10	5231.00	27500.00	2750.00	6,17	1,62	15693.00	8480,93	3,33	6,17	9166,67	16961,87	24859,67	25442,80
405.	NOMESIS SYR	4	18	5231.00	30250.00	3025.00	7,89	2,28	20924.00	11933,73	4,50	7,89	13612,50	23867,47	34536,50	35801,20
406.	NOMESIS	4	289	5231.00	3300.00	330.00	95,72	3,02	20924.00	15793,68	72,25	95,72	23842,50	31587,35	44766,50	47381,03
407.	NONEMI TAB	6	1507	5231.00	1210.00	121.00	360,97	4,17	31386.00	21838,69	251,17	360,97	30391,17	43677,39	61777,17	65516,08
408.	NONFLAMIN CAPS	4	258	5231.00	3702,69	370,27	85,38	3,02	20924.00	15806,87	64,50	85,38	23882,35	31613,74	44806,35	47420,61
409.	NOOCHEPHAL 800	1	7	5231.00	2717,00	271,70	16,42	0,43	5231.00	2230,34	7,00	16,42	1901,90	4460,68	7132,90	6691,02
410.	NORELUT	2	50	5231.00	4042,50	404,25	35,97	1,39	10462.00	7270,89	25,00	35,97	10106,25	14541,77	20568,25	21812,66
411.	NORSEC	1	73	5231.00	8525.00	852,50	29,93	2,44	5231.00	12758,10	73,00	29,93	62232,50	25516,20	67463,50	38274,30
412.	NOVALGIN INJ	7	166	5231.00	8781,50	878,15	44,47	3,73	36617.00	19526,11	23,71	44,47	20824,70	39052,22	57441,70	58578,33
413.	NOVALGIN SYR	5	25	5231.00	36658,60	3665,86	8,45	2,96	26155.00	15482,29	5,00	8,45	18329,30	30964,59	44484,30	46446,88
414.	NOVORAPIDBFLEXPEN	6	44	5231.00	160083.00	16008,30	5,36	8,21	31386.00	42921,64	7,33	5,36	117394,20	85843,28	148780,20	128764,92
415.	NS PIGGYBAG	5	38	5231.00	28900.00	2890.00	11,73	3,24	26155.00	16947,99	7,60	11,73	21964.00	33895,97	48119.00	50843,96
416.	NUCEF 100	4	270	5231.00	17050.00	1705.00	40,70	6,63	20924.00	34699,36	67,50	40,70	115087,50	69398,72	136011,50	104098,07
417.	NUCEF SYR	6	27	5231.00	74800.00	7480.00	6,15	4,39	31386.00	22983,18	4,50	6,15	33660.00	45966,35	65046.00	68949,53
418.	NUCRAL SUSP	2	6	5231.00	19300.00	1930.00	5,70	1,05	10462.00	5503,41	3,00	5,70	5790.00	11006,81	16252.00	16510,22
419.	NUCRAL TAB	1	60	5231.00	2800.00	280.00	47,35	1,27	5231.00	6628,76	60.00	47,35	16800.00	13257,51	22031.00	19886,27
420.	NULACTA	1	40	5231.00	3685.00	368,50	33,70	1,19	5231.00	6209,06	40.00	33,70	14740.00	12418,13	19971.00	18627,19
421.	NULACTA PLUS	2	300	5231.00	2365.00	236,50	115,20	2,60	10462.00	13622,40	150.00	115,20	35475.00	27244,80	45937.00	40867,19
422.	NULAGYL INFUS	1	8	5231.00	145000.00	14500.00	2,40	3,33	5231.00	17418,32	8.00	2,40	116000.00	34836,65	121231.00	52254,97
423.	NYSTIN DROP	12	74	5231.00	31900.00	3190.00	15,58	4,75	62772.00	24847,84	6,17	15,58	19671,67	49695,67	82443,67	74543,51
424.	OBH COMBI 100 ML	5	41	5231.00	8500.00	850.00	22,46	1,83	26155.00	16947,26	8,20	22,46	6970.00	19094,52	33125.00	28641,78
425.	OCTALBIN 50CC	1	2	5231.00	750000.00	75000.00	0,53	3,79	5231.00	19807,20	2.00	0,53	150000.00	39614,39	155231.00	59421,59
426.	OCULEX SY	2	3	5231.00	35612,50	3561,25	2,97	1,01	10462.00	5286,15	1,50	2,97	5341,88	10572,29	15803,88	15858,44
427.	ODR 4 INJ	3	52	5231.00	20900.00	2090.00	16,13	3,22	15693.00	16859,79	17,33	16,13	36226,67	33719,58	51919,67	50579,37
428.	OFERTIL	4	43	5231.00	12100.00	1210.00	19,28	2,23	20924.00	11665,52	10,75	19,28	13007,50	23331,05	33931,50	34996,57
429.	ONDANE 4 MG	1	3	5231.00	21000.00	2100.00	3,87	0,78	5231.00	4059,27	3.00	3,87	6300.00	8118,53	11531.00	12177,80
430.	OPILAX SYR	1	10	5231.00	35200.00	3520.00	5,45	1,83	5231.00	9595,08	10.00	5,45	35200.00	19190,16	40431.00	28785,25
431.	OSFIT DHA	3	90	5231.00	3373,33	337,33	52,83	1,70	15693.00	8911,03	30.00	52,83	10119,99	17822,07	25812,99	26733,10
432.	OTILON TT	1	1	5231.00	34672.00	3467,20	1,74	0,58	5231.00	3011,39	1.00	1,74	3467,20	6022,78	8698,20	9034,17
433.	OTTOGENTIN INJ	2	6	5231.00	8800.00	880.00	8,45	0,71	10462.00	3716,16	3.00	8,45	2640.00	7432,32	13102.00	11148,48
434.	OTTOPAN ORAL DROP	3	16	5231.00	8500.00	850.00	14,03	1,14	15693.00	5964,13	5,33	14,03	4533,33	11928,25	20226,33	17892,38
435.	OTTOPAN SYR	3	5	5231.00	11000.00	1100.00	6,90	0,73	15693.00	3792,79	1,67	6,90	1833,33	7585,58	11726,33	11378,37
436.	OTTOZOL INJ	5	37	5231.00	121000.00	12100.00	5,66	6,54	26155.00	34219,28	7,40	5,66	89540.00	68438,57	115695.00	102657,85
437.	OXOFERIN	5	35	5231.00	67925.00	6792,50	7,34	4,77	26155.00	24935,97	7.00	7,34	47547,50	49871,93	73702,50	74807,90
438.	P.PRED ED MD	1	4	5231.00	42075.00	4207,50	3,15	1,27	5231.00	6634,67	4.00	3,15	16830.00	13269,34	22061.00	19904,01
439.	PAMOL DROP	4	11	5231.00	18810.00	1881.00	7,82	1,41	20924.00	7356,45	2,75	7,82	5172,75	14712,89	26096,75	22069,34
440.	PANSO INJ	6	48	5231.00	132000.00	13200.00	6,17	7,78	31386.00	40708,49	8.00	6,17	105600.00	81416,97	136986.00	122125,46
441.	PANTOCAIN ED	1	6	5231.00	14575.00	1457,50	6,56	0,91	5231.00	4782,53	6.00	6,56	8745.00	9565,05	13976.00	14347,58
442.	PANTOTIS INJ	9	90	5231.00	115500.00	11550.00	9,03	9,97	47079.00	52142,23	10.00	9,03	115500.00	104284,46	162579.00	156426,69
443.	PARAMOL INF	10	190	5231.00	57750.00	5775.00	18,55	10,24	52310.00	53571,05	19.00	18,55	109725.00	107142,10	162035.00	160713,15
444.	PECTOCIL 30 CAPS	6	362	5231.00	2695.00	269,50	118,54	3,05	31386.00	15973,90	60,33	118,54	16259,83	31947,81	47645,83	47921,71
445.	PELASCAP DRY INJ	1	0	5231.00	259600.00	25960.00	0,00	0,00	5231.00	0,00	0.00	0,00	0,00	0,00	5231.00	0,00
446.	PERDIPINE INJ	1	10	5231.00	62149,10	6214,91	4,10	2,44	5231.00	12749,55	10.00	4,10	62149,10	25499,10	67380,10	38248,64
447.	PERSIDAL 1	2	15	5231.00	1540.00	154.00	31,92	0,47	10462.00	2458,01	7.50	31,92	1155.00	4916,02	11617.00	7374,03
448.	PERSIDAL 2	4	171	5231.00	6733,65	673,37	51,54	3,32	20924.00	17354,04	42,75	51,54	28786,35	34708,09	49710,35	52062,13
449.	PETHIDIN	9	150	5231.00	13191,42	1319,14	34,49	4,35	47079.00	22749,34	16,67	34,49	21985,70	45498,68	69064,70	68248,01
450.	PHAMINOV	8	145	5231.00	7425.00	742,50	45,20	3,21	41848.00	16780,68	18,13	45,20	13457,81	33561,36	55305,81	50342,04
451.	PICYN INJ	2	6	5231.00	123337,50	12333,75	2,26	2,66	10462.00	13912,35	3.00	2,26	37001,25	27824,70	47463,25	41737,06
452.	PITOGIN S	4	236	5231.00	11012,40	1101,24	47,35	4,98	20924.00	26072.00	59.00	47,35	64973,16	52144.00	85897,16	78216.00
453.	PLASMINEX INJ	6	256	5231.00	11214,50	1121,45	48,87	5,24	31386.00	27402,32	42,67	48,87	47848,53	54804,64	79234,53	82206,95

454.	PLASMINEX TAB	5	462	5231,00	2491,50	249,15	139,28	3,32	26155,00	17351,17	92,40	139,28	23021,46	34702,34	49176,46	52053,51
455.	PLETAAL	3	266	5231,00	7679,95	768,00	60,20	4,42	15693,00	23115,19	88,67	60,20	68095,56	46230,37	83788,56	69345,56
456.	POLYDEX 5 ML	7	125	5231,00	35750,00	3575,00	19,13	6,54	36617,00	34187,74	17,86	19,13	63839,29	68375,48	100456,29	102563,22
457.	POLYDEX MD	9	324	5231,00	22412,50	2241,25	38,89	8,33	47079,00	43580,78	36,00	38,89	80685,00	87161,56	127764,00	130742,35
458.	POLYGRAN 5 ML	4	29	5231,00	30250,00	3025,00	10,01	2,90	20924,00	15147,43	7,25	10,01	21931,25	30294,87	42855,25	45442,30
459.	POLYGRAN MD	8	136	5231,00	22412,50	2241,25	25,20	5,40	41848,00	28235,27	17,00	25,20	38101,25	56470,54	79949,25	84705,81
460.	POLYNEL MD	6	57	5231,00	19662,50	1966,25	17,42	3,27	31386,00	17121,20	9,50	17,42	18679,38	34242,40	50065,38	51363,59
461.	PONSAMIC KAP	1	209	5231,00	1155,00	115,50	137,59	1,52	5231,00	7945,87	209,00	137,59	24139,50	15891,74	29370,50	23837,61
462.	POSPARGIN	2	200	5231,00	540,00	54,00	196,85	1,02	10462,00	5314,83	100,00	196,85	5400,00	10629,66	15862,00	15944,48
463.	PRALAX SYR	7	35	5231,00	49500,00	4950,00	8,60	4,07	36617,00	21286,98	5,00	8,60	24750,00	42573,95	61367,00	63860,93
464.	PRANZA INJ	9	78	5231,00	140250,00	14025,00	7,63	10,23	47079,00	53490,43	8,67	7,63	121550,00	106980,86	168629,00	160471,29
465.	PRATOPRIL 800	1	40	5231,00	2860,00	286,00	38,25	1,05	5231,00	5470,04	40,00	38,25	11440,00	10940,08	16671,00	16410,12
466.	PRATOPRIL INJ	2	31	5231,00	13200,00	1320,00	15,67	1,98	10462,00	10345,35	15,50	15,67	20460,00	20690,70	30922,00	31036,05
467.	PRAZOPANT INJ	2	8	5231,00	115500,00	11550,00	2,69	2,97	10462,00	15545,81	4,00	2,69	46200,00	31091,62	56662,00	46637,43
468.	PREABOR	6	527	5231,00	3129,50	312,95	132,73	3,97	31386,00	20769,22	87,83	132,73	27487,44	41538,44	58873,44	62307,65
469.	PREDNOX KAPL	2	85	5231,00	24200,00	2420,00	60,62	1,40	10462,00	7334,91	42,50	60,62	10285,00	14669,81	20747,00	22004,72
470.	PREGVOMIT	3	293	5231,00	1925,00	192,50	126,19	2,32	15693,00	12145,81	97,67	126,19	18800,83	24291,62	34493,83	36437,43
471.	PRENATIN PLUS	3	130	5231,00	2000,00	200,00	82,46	1,58	15693,00	8246,39	43,33	82,46	8666,67	16492,79	24359,67	24739,18
472.	PROGESTON	1	45	5231,00	3200,00	320,00	38,36	1,17	5231,00	6137,04	45,00	38,36	14400,00	12274,07	19631,00	18411,11
473.	PROCLOZAM	2	200	5231,00	1540,00	154,00	116,56	1,72	10462,00	8975,38	100,00	116,56	15400,00	17950,75	25862,00	26926,13
474.	PROGINA CARE	2	3	5231,00	22000,00	2200,00	3,78	0,79	10462,00	4154,79	1,50	3,78	3300,00	8309,58	13762,00	12464,38
475.	PROLEPSI	1	80	5231,00	6363,50	636,35	36,27	2,21	5231,00	11539,06	80,00	36,27	50908,00	23078,12	56139,00	34617,18
476.	PROLIVA	2	35	5231,00	7700,00	770,00	21,81	1,60	10462,00	8395,70	17,50	21,81	13475,00	16791,39	23937,00	25187,09
477.	PROMAVIT	8	1005	5231,00	1760,00	176,00	244,42	4,11	41848,00	21508,83	125,63	244,42	22110,00	43017,65	63958,00	64526,48
478.	PROMUBA SYR	4	26	5231,00	38500,00	3850,00	8,41	3,09	20924,00	16180,59	6,50	8,41	25025,00	32361,18	45949,00	48541,78
479.	PROMUXOL	7	528	5231,00	825,00	82,50	258,76	2,04	36617,00	10673,85	75,43	258,76	6222,86	21347,71	42839,86	32021,56
480.	PROMUXOL DROP	2	11	5231,00	29493,75	2949,38	6,25	1,76	10462,00	9211,68	5,50	6,25	16221,56	18423,35	26683,56	27635,03
481.	PROMUXOL SYR	2	7	5231,00	22522,50	2252,25	5,70	1,23	10462,00	6421,47	3,50	5,70	7882,88	12842,95	18344,88	19264,42
482.	PRONALGES CR 200	3	200	5231,00	8662,50	866,25	49,15	4,07	15693,00	21286,98	66,67	49,15	57750,00	42573,95	73443,00	63860,93
483.	PROPEPSA SYR	12	249	5231,00	50050,00	5005,00	22,81	10,91	62772,00	57092,50	20,75	22,81	103853,75	114185,00	166625,75	171277,51
484.	PROSINAL SYR	3	14	5231,00	16500,00	1650,00	9,42	1,49	15693,00	7772,90	4,67	9,42	7700,00	15545,81	23393,00	23318,71
485.	PROSTIGMIN INJ	7	129	5231,00	15094,60	1509,46	29,90	4,31	36617,00	22567,48	18,43	29,90	27817,19	45134,96	64434,19	67702,43
486.	PROVELYN 75	1	48	5231,00	8800,00	880,00	23,89	2,01	5231,00	10510,89	48,00	23,89	42240,00	21021,77	47471,00	31532,66
487.	PSIDII SY	3	12	5231,00	33000,00	3300,00	6,17	1,95	15693,00	10177,12	4,00	6,17	13200,00	20354,24	28893,00	30531,36
488.	PUMPITOR CAPS	6	341	5231,00	12518,00	1251,80	53,38	6,39	31386,00	33413,50	56,83	53,38	71143,97	66827,01	102529,97	100240,51
489.	PUMPITOR INJ	1	8	5231,00	135300,00	13530,00	2,49	3,22	5231,00	16825,63	8,00	2,49	108240,00	33651,25	113471,00	50476,88
490.	PYREXIN 500	3	566	5231,00	330,00	33,00	423,60	1,34	15693,00	6989,44	188,67	423,60	6226,00	13978,89	21919,00	20968,33
491.	Q CEF	1	30	5231,00	9350,00	935,00	18,32	1,64	5231,00	8565,32	30,00	18,32	28050,00	17130,65	33281,00	25695,97
492.	RAMIXAL 10	1	5	5231,00	3100,00	310,00	12,99	0,38	5231,00	2013,46	5,00	12,99	1550,00	4026,92	6781,00	6040,38
493.	RATINAL INJ	12	459	5231,00	19800,00	1980,00	49,25	9,32	62772,00	48754,68	38,25	49,25	75735,00	97509,36	138507,00	146264,04
494.	RATINAL TAB	6	192	5231,00	4400,00	440,00	67,57	2,84	31386,00	14864,64	32,00	67,57	14080,00	29729,27	45466,00	44593,91
495.	RATIVOL INJ	5	117	5231,00	33825,00	3382,50	19,02	6,15	26155,00	32172,82	23,40	19,02	79150,50	64345,65	105305,50	96518,47
496.	RECOFOL	10	89	5231,00	89056,00	8905,60	10,23	8,70	52310,00	45530,66	8,90	10,23	79259,84	91061,32	131569,84	136591,98
497.	REGUMEN	7	636	5231,00	3162,50	316,25	145,05	4,38	36617,00	22936,19	90,86	145,05	28733,57	45872,37	65350,57	68808,56
498.	RENADINAC 25	3	333	5231,00	231,00	23,10	388,35	0,86	15693,00	4485,44	111,00	388,35	2564,10	8970,89	18257,10	13456,33
499.	RENALYTE	8	38	5231,00	12100,00	1210,00	18,13	2,10	41848,00	10966,34	4,75	18,13	5747,50	21932,69	47595,50	32899,03
500.	RENASISTIN 500	1	30	5231,00	7500,00	750,00	20,46	1,47	5231,00	7671,29	30,00	20,46	22500,00	15342,59	27731,00	23013,88
501.	RENASISTIN OD	1	7	5231,00	42350,00	4235,00	4,16	1,68	5231,00	8805,48	7,00	4,16	29645,00	17610,96	34876,00	26416,44
502.	RENATAC INJ	1	5	5231,00	15000,00	1500,00	5,91	0,85	5231,00	4429,02	5,00	5,91	7500,00	8858,05	12731,00	13287,07
503.	RENATOR 500	5	381	5231,00	11000,00	1100,00	60,20	6,33	26155,00	33108,25	76,20	60,20	83820,00	66216,49	109975,00	99324,74
504.	RENDAPID 10	3	84	5231,00	7700,00	770,00	33,78	2,49	15693,00	13006,56	28,00	33,78	21560,00	26013,12	37253,00	39019,67

505.	REPHITEL MD	2	32	5231,00	40425,00	4042,50	9,10	3,52	10462,00	18394,05	16,00	9,10	64680,00	36788,10	75142,00	55182,15
506.	RETIVIT PLUS	7	825	5231,00	6402,00	640,20	116,11	7,11	36617,00	37167,40	117,86	116,11	75452,14	74334,80	112069,14	111502,20
507.	RETIVIT TAB	3	280	5231,00	6242,50	624,25	68,50	4,09	15693,00	21381,38	93,33	68,50	58263,33	42762,75	73956,33	64144,13
508.	RHELAFEN FORTE SUSP	1	2	5231,00	18700,00	1870,00	3,35	0,60	5231,00	3127,61	2,00	3,35	3740,00	6255,23	8971,00	9382,84
509.	RHELAFEN SUSP	4	20	5231,00	15400,00	1540,00	11,66	1,72	20924,00	8975,38	5,00	11,66	7700,00	17950,75	28624,00	26926,13
510.	RHINATHIOL CAP	6	541	5231,00	2310,00	231,00	156,53	3,46	31386,00	18079,32	90,17	156,53	20828,50	36158,63	52214,50	54237,95
511.	RHINOFED	6	650	5231,00	1300,00	130,00	228,71	2,84	31386,00	14866,40	108,33	228,71	14083,33	29732,79	45469,33	44599,19
512.	RIFAN H	5	946	5231,00	1925,00	192,50	226,74	4,17	26155,00	21824,20	189,20	226,74	36421,00	43648,40	62576,00	65472,59
513.	RIFASTAR	10	4639	5231,00	3630,00	363,00	365,65	12,69	52310,00	66365,57	463,90	365,65	168395,70	132731,15	220705,70	199096,72
514.	RIMACTAZID 450/300	3	300	5231,00	7740,00	774,00	63,68	4,71	15693,00	24643,85	100,00	63,68	77400,00	49287,69	93093,00	73931,54
515.	RIMSTAR 4FDC	3	535	5231,00	5885,00	588,50	97,52	5,49	15693,00	28696,40	178,33	97,52	104949,17	57392,81	120642,17	86089,21
516.	RONEM 1	20	11	5231,00	412500,00	41250,00	1,67	6,59	104620,00	34449,72	0,55	1,67	22687,50	68899,44	127307,50	103349,16
517.	ROTAVER TAB	2	219	5231,00	2200,00	220,00	102,05	2,15	10462,00	11225,63	109,50	102,05	24090,00	22451,26	34552,00	33676,89
518.	RYCEF INJ	7	93	5231,00	131670,00	13167,00	8,60	10,82	36617,00	56592,94	13,29	8,60	174933,00	113185,88	211550,00	169778,82
519.	SAGESTAM INJ	2	56	5231,00	8783,50	878,35	25,83	2,17	10462,00	11342,41	28,00	25,83	24593,80	22684,81	35055,80	34027,22
520.	SANEXON 4	3	381	5231,00	2018,50	201,85	140,53	2,71	15693,00	14182,55	127,00	140,53	25634,95	28365,09	41327,95	42547,64
521.	SANEXON INJ	2	14	5231,00	84562,50	8456,25	4,16	3,36	10462,00	17596,66	7,00	4,16	59193,75	35193,32	69655,75	52789,99
522.	SANMAG	4	554	5231,00	599,50	59,95	310,93	1,78	20924,00	9320,23	138,50	310,93	8303,08	18640,47	29227,08	27960,70
523.	SANMOL DROP	9	86	5231,00	14382,50	1438,25	25,01	3,44	47079,00	17986,38	9,56	25,01	13743,28	35972,76	60822,28	53959,14
524.	SANMOL INFUS	8	58	5231,00	56375,00	5637,50	10,37	5,59	41848,00	29243,86	7,25	10,37	40871,88	58487,71	82719,88	87731,57
525.	SANMOL SYR	8	65	5231,00	10642,50	1064,25	25,28	2,57	41848,00	13451,04	8,13	25,28	8647,03	26902,08	50495,03	40353,12
526.	SANMOL TAB	8	1105	5231,00	242,00	24,20	691,16	1,60	41848,00	8363,08	138,13	691,16	3342,63	16726,16	45190,63	25089,24
527.	SANOSKIN M PLUS	1	5	5231,00	120175,00	12017,50	2,09	2,40	5231,00	12536,30	5,00	2,09	60087,50	25072,60	65318,50	37608,90
528.	SANPRIMA F CAPL	3	247	5231,00	1782,00	178,20	120,42	2,05	15693,00	10729,51	82,33	120,42	14671,80	21459,01	30364,80	32188,52
529.	SANPRIMA SYR	6	37	5231,00	23485,00	2348,50	12,84	2,88	31386,00	15075,56	6,17	12,84	14482,42	30151,12	45868,42	45226,69
530.	SANPRIMA TAB	3	262	5231,00	814,00	81,40	183,50	1,43	15693,00	7468,62	87,33	183,50	7108,93	14937,23	22801,93	22405,85
531.	SANTA E 100	7	638	5231,00	775,50	77,55	293,38	2,17	36617,00	11375,71	91,14	293,38	7068,13	22751,42	43685,13	34127,14
532.	SANTA E 400	1	0	5231,00	3410,00	341,00	0,00	0,00	5231,00	0,00	0,00	0,00	0,00	0,00	5231,00	0,00
533.	SANTESAR	1	28	5231,00	8066,67	806,67	19,06	1,47	5231,00	7686,06	28,00	19,06	22586,68	15372,11	27817,68	23058,17
534.	SCABICID CREAM	2	44	5231,00	2390,00	239,00	13,88	3,17	10462,00	16584,51	22,00	13,88	52580,00	33169,02	63042,00	49753,53
535.	SEDACUM INJ	1	12	5231,00	18287,50	1828,75	8,29	1,45	5231,00	7576,09	12,00	8,29	21945,00	15152,18	27176,00	22728,27
536.	SELVIGON TAB	1	138	5231,00	2694,16	269,42	73,20	1,89	5231,00	9861,17	138,00	73,20	37179,41	19722,35	42410,41	29583,52
537.	SEROLIN	1	70	5231,00	6023,81	602,38	34,87	2,01	5231,00	10501,76	70,00	34,87	42166,67	21003,52	47397,67	31505,27
538.	SHAROX INJ	3	22	5231,00	71500,00	7150,00	5,67	3,88	15693,00	20283,45	7,33	5,67	52433,33	40566,89	68126,33	60850,34
539.	SICLIDON 100	1	0	5231,00	4829,00	482,90	0,00	0,00	5231,00	0,00	0,00	0,00	0,00	0,00	5231,00	0,00
540.	SINRAL 5	1	0	5231,00	3850,00	385,00	0,00	0,00	5231,00	0,00	0,00	0,00	0,00	0,00	5231,00	0,00
541.	SIZORIL 25	6	685	5231,00	4125,00	412,50	131,81	5,20	31386,00	27185,33	114,17	131,81	47093,75	54370,66	78479,75	81555,99
542.	SOCEF 1 G	1	16	5231,00	181500,00	18150,00	3,04	5,27	5231,00	27559,78	16,00	3,04	290400,00	55119,55	295631,00	82679,33
543.	SOCID CAPS	2	48	5231,00	11550,00	1155,00	20,85	2,30	10462,00	12041,73	24,00	20,85	27720,00	24083,46	38182,00	36125,20
544.	SOCLAF INJ	2	16	5231,00	137500,00	13750,00	3,49	4,59	10462,00	23987,71	8,00	3,49	110000,00	47975,41	120462,00	71963,12
545.	SODERMIX CREAM	1	3	5231,00	82500,00	8250,00	1,95	1,54	5231,00	8045,72	3,00	1,95	24750,00	16091,44	29981,00	24137,16
546.	SOHOBION 5000 INJ	12	648	5231,00	5500,00	550,00	111,02	5,84	62772,00	30531,36	54,00	111,02	29700,00	61062,73	92472,00	91594,09
547.	SOHOBION TAB	10	3037	5231,00	1100,00	110,00	537,44	5,65	52310,00	29559,43	303,70	537,44	33407,00	59118,87	85717,00	88678,30
548.	SOLOSA 1 MG	1	38	5231,00	450,01	45,00	93,99	0,40	5231,00	2114,85	38,00	93,99	1710,04	4229,71	6941,04	6344,56
549.	SOTROPIL 3INJ	16	24	5231,00	34800,00	3480,00	8,49	2,83	83696,00	14779,94	1,50	8,49	5220,00	29559,88	88916,00	44339,81
550.	SREPTOMYCIN SULFAT	1	0	5231,00	4600,00	460,00	0,00	0,00	5231,00	0,00	0,00	0,00	0,00	0,00	5231,00	0,00
551.	STATOR 10	4	280	5231,00	14080,00	1408,00	45,61	6,14	20924,00	32111,29	70,00	45,61	98560,00	64222,57	119484,00	96333,86
552.	STAZOL 100	1	30	5231,00	7920,00	792,00	19,91	1,51	5231,00	7883,16	30,00	19,91	23760,00	15766,33	28991,00	23649,49
553.	STESOLID INJ	5	305	5231,00	10400,00	1040,00	55,39	5,51	26155,00	28803,41	61,00	55,39	63440,00	57606,83	89595,00	86410,24
554.	STESOLID REC 10	2	9	5231,00	35640,00	3564,00	5,14	1,75	10462,00	9159,41	4,50	5,14	16038,00	18318,82	26500,00	27478,23
555.	STESOLID REC5	3	15	5231,00	23760,00	2376,00	8,13	1,85	15693,00	9654,87	5,00	8,13	11880,00	19309,73	27573,00	28964,60

556.	STOBLED	5	336	5231,00	7425,00	742,50	68,81	4,88	26155,00	25544,37	67,20	68,81	49896,00	51088,74	76051,00	76633,12
557.	STROCAIN	3	175	5231,00	1518,35	151,84	109,81	1,59	15693,00	8336,47	58,33	109,81	8857,04	16672,95	24550,04	25009,42
558.	SULCOLON 500	3	408	5231,00	6050,00	605,00	84,00	4,86	15693,00	25408,86	136,00	84,00	82280,00	50817,71	97973,00	76226,57
559.	SULFITIS	3	42	5231,00	3080,00	308,00	37,77	1,11	15693,00	5816,71	14,00	37,77	4312,00	11633,42	20005,00	17450,13
560.	SULPERAZON INJ	2	10	5231,00	17000,00	1700,00	2,48	4,03	10462,00	21086,37	5,00	2,48	85000,00	42172,74	95462,00	63259,11
561.	TAKELIN INJ 250	3	32	5231,00	22572,00	2257,20	12,18	2,63	15693,00	13744,77	10,67	12,18	24076,80	27489,53	39769,80	41234,30
562.	TAXECAP 1 GR	8	77	5231,00	100694,00	10069,40	8,94	8,61	41848,00	45032,34	9,63	8,94	96917,98	90064,68	138765,98	135097,02
563.	TAXEGRAM 0,5	7	63	5231,00	67237,50	6723,75	9,90	6,36	36617,00	33285,37	9,00	9,90	60513,75	66570,74	97130,75	99856,12
564.	TAXEGRAM 1G	5	42	5231,00	131972,50	13197,25	5,77	7,28	26155,00	38075,33	8,40	5,77	110856,90	76150,67	137011,90	114226,00
565.	TERANOL 30 INJ	8	204	5231,00	34650,00	3465,00	24,82	8,22	41848,00	42997,59	25,50	24,82	88357,50	85995,17	130205,50	128992,76
566.	TERANOL TAB	1	216	5231,00	4620,00	462,00	69,94	3,09	5231,00	16155,68	216,00	69,94	99792,00	32311,36	105023,00	48467,04
567.	TERFACEF INJ	5	54	5231,00	199952,50	19995,25	5,32	10,16	26155,00	53141,97	10,80	5,32	215948,70	106283,94	242103,70	159425,91
568.	THECORT ZK	2	11	5231,00	42900,00	4290,00	5,18	2,12	10462,00	11109,70	4,20	5,18	23595,00	22219,40	34057,00	33329,10
569.	TIARYT	1	21	5231,00	4180,00	418,00	22,93	0,92	5231,00	4791,54	21,00	22,93	8778,00	9583,08	14009,00	14374,62
570.	TIMOL 0,25% 5 ML	1	20	5231,00	4050,00	4050,00	7,19	2,78	5231,00	14555,26	20,00	7,19	81000,00	29110,51	86231,00	43665,77
571.	TIMOL 0,5% 5 ML	3	16	5231,00	52525,00	5252,50	5,65	2,83	15693,00	14825,88	5,33	5,65	28013,33	29651,75	43706,33	44477,63
572.	TIMOL 0,5 MD	3	68	5231,00	28325,00	2832,50	15,85	4,29	15693,00	22444,85	22,67	15,85	64203,33	44889,71	79896,33	67334,56
573.	TIRDICEF INJ	9	87	5231,00	115500,00	11550,00	8,88	9,80	47079,00	51265,83	9,67	8,88	111650,00	102531,66	158729,00	153797,49
574.	TIRIZ DROPS	6	36	5231,00	55000,00	5500,00	8,28	4,35	31386,00	22756,74	6,00	8,28	33000,00	45513,47	64386,00	68270,21
575.	TIRIZ	10	1700	5231,00	3190,00	319,00	236,12	7,20	52310,00	37661,46	170,00	236,12	54230,00	75322,92	106540,00	112984,38
576.	TOBROSON 5ML	3	46	5231,00	39050,00	3905,00	11,10	4,14	15693,00	21675,38	15,33	11,10	59876,67	43350,77	75569,67	65026,15
577.	TOBROSON MD	5	103	5231,00	24475,00	2447,50	20,98	4,91	26155,00	25677,77	20,60	20,98	50418,50	51355,54	76573,50	77033,31
578.	TOCEF 100	3	140	5231,00	16500,00	1650,00	29,79	4,70	15693,00	24580,08	46,67	29,79	77000,00	49160,17	92693,00	73740,25
579.	TOCEF SYR	5	30	5231,00	71500,00	7150,00	6,63	4,53	26155,00	23685,96	6,00	6,63	42900,00	47371,92	69055,00	71057,88
580.	TOPAZOL INJ	8	71	5231,00	121000,00	12100,00	7,84	9,06	41848,00	47402,28	8,88	7,84	107387,50	94804,56	149235,50	142206,84
581.	TORAMIN30INJ	7	156	5231,00	28600,00	2860,00	23,89	6,53	36617,00	34160,38	22,29	23,89	63737,14	68320,76	100354,14	102481,14
582.	TORPAIN 30	2	0	5231,00	31020,00	3102,00	0,00	0,00	10462,00	0,00	0,00	0,00	0,00	0,00	10462,00	0,00
583.	TRACETATE SUSP	1	0	5231,00	357500,00	35750,00	0,00	0,00	5231,00	0,00	0,00	0,00	0,00	0,00	5231,00	0,00
584.	TRANEC INJ	9	287	5231,00	11000,00	1100,00	52,25	5,49	47079,00	28735,23	31,89	52,25	35077,78	57470,46	82156,78	86205,69
585.	TRANEC	2	331	5231,00	2413,13	241,31	119,79	2,76	10462,00	14453,79	165,50	119,79	39937,30	28907,58	50399,30	43361,37
586.	TRICHODASOL 500 MG	3	196	5231,00	1501,50	150,15	116,86	1,68	15693,00	8773,40	65,33	116,86	9809,80	17546,81	25502,80	26320,21
587.	TRICHODAZOL INFUS	1	0	5231,00	80437,50	8043,75	0,00	0,00	5231,00	0,00	0,00	0,00	0,00	0,00	5231,00	0,00
588.	TRICKER INJ	10	190	5231,00	19800,00	1980,00	31,68	6,00	52310,00	31367,99	19,00	31,68	37620,00	62735,99	89930,00	94103,98
589.	TROGYL 500	2	125	5231,00	1375,00	137,50	97,52	1,28	10462,00	6704,77	62,50	97,52	8593,75	13409,53	19055,75	20114,30
590.	TROLAC 10 TAB	1	0	5231,00	4950,00	495,00	0,00	0,00	5231,00	0,00	0,00	0,00	0,00	0,00	5231,00	0,00
591.	TROLAC 30 INJ	4	97	5231,00	27500,00	2750,00	19,21	5,05	20924,00	26413,72	24,25	19,21	66687,50	52827,44	87611,50	79241,16
592.	TRONADEX INJ	5	108	5231,00	27500,00	2750,00	20,27	5,33	26155,00	27871,19	21,60	20,27	59400,00	55742,39	85555,00	83613,58
593.	TRUVAZ	1	0	5231,00	12100,00	1210,00	0,00	0,00	5231,00	0,00	0,00	0,00	0,00	0,00	5231,00	0,00
594.	ULSIDEX TAB	1	70	5231,00	1122,00	112,20	80,79	0,87	5231,00	4532,34	70,00	80,79	7854,00	9064,69	13085,00	13597,03
595.	UROTRACTIN	1	45	5231,00	2904,00	290,40	40,26	1,12	5231,00	5846,31	45,00	40,26	13068,00	11692,62	18299,00	17538,93
596.	UTROGESTAN 200 MG	4	137	5231,00	13530,00	1353,00	32,55	4,21	20924,00	22018,44	34,25	32,55	46340,25	44036,88	67264,25	66055,32
597.	VACLO TAB	5	392	5231,00	13750,00	1375,00	54,61	7,18	26155,00	37546,70	78,40	54,61	107800,00	75093,40	133955,00	112640,09
598.	VALDIMEX 5	2	471	5231,00	1089,00	108,90	212,72	2,21	10462,00	11582,49	235,50	212,72	25645,95	23164,97	36107,95	34747,46
599.	VALISANBE 2	5	500	5231,00	125,00	12,50	646,90	0,77	26155,00	4043,13	100,00	646,90	1250,00	8086,25	27405,00	12129,38
600.	VALISANBE 5	2	200	5231,00	195,00	19,50	327,57	0,61	10462,00	3193,81	100,00	327,57	1950,00	6387,63	12412,00	9581,44
601.	VALSARTAN 80	8	930	5231,00	4000,00	400,00	155,96	5,96	41848,00	31192,40	116,25	155,96	46500,00	62384,81	88348,00	93577,21
602.	VASTIGO	2	62	5231,00	1125,00	112,50	75,93	0,82	10462,00	4271,20	31,00	75,93	3487,50	8542,39	13949,50	12813,59
603.	VENOSMIL	1	60	5231,00	5512,50	551,25	33,74	1,78	5231,00	9300,95	60,00	33,74	33075,00	18601,90	38306,00	27902,85
604.	VENTOLIN NEBULE	7	181	5231,00	8800,00	880,00	46,39	3,90	36617,00	20410,70	25,86	46,39	22754,29	40821,41	59371,29	61232,11
605.	VERMIC SUSP	2	20	5231,00	8250,00	825,00	15,93	1,26	10462,00	6569,30	10,00	15,93	8250,00	13138,61	18712,00	19707,91
606.	VERORAB REG	3	28	5231,00	126500,00	12650,00	4,81	5,82	15693,00	30436,99	9,33	4,81	118066,67	60873,97	133759,67	91310,96

607.	VIOQUIN 500	2	100	5231,00	11000,00	1100,00	30,84	3,24	10462,00	16961,87	50,00	30,84	55000,00	33923,74	65462,00	50885,61
608.	VIP ALBUMIN	12	21524	5231,00	6050,00	605,00	610,09	35,28	62772,00	184551,06	1793,67	610,09	1085168,33	369102,12	1147940,33	553653,18
609.	VITACUR SYR	9	62	5231,00	27500,00	2750,00	15,36	4,04	47079,00	21117,36	6,89	15,36	18944,44	42234,71	66023,44	63352,07
610.	VITANORM	3	280	5231,00	3663,00	366,30	89,43	3,13	15693,00	16378,53	93,33	89,43	34188,00	32757,05	49881,00	49135,58
611.	VITAPLEX Drop	3	13	5231,00	28600,00	2860,00	6,90	1,89	15693,00	9861,25	4,33	6,90	12393,33	19722,50	28086,33	29583,76
612.	VITAPLEX SYR	7	33	5231,00	33000,00	3300,00	10,23	3,23	36617,00	16876,85	4,71	10,23	15557,14	33753,69	52174,14	50630,54
613.	VITROLENTA MD	1	67	5231,00	24200,00	2420,00	17,02	3,94	5231,00	20593,13	67,00	17,02	162140,00	41186,27	167371,00	61779,40
614.	VOCEFA 250 DS	1	0	5231,00	63250,00	6325,00	0,00	0,00	5231,00	0,00	0,00	0,00	0,00	0,00	5231,00	0,00
615.	VOCEFA 500	12	1793	5231,00	9350,00	935,00	141,64	12,66	62772,00	66217,58	149,42	141,64	139704,58	132435,16	202476,58	198652,74
616.	VOCEFA DS	7	48	5231,00	41250,00	4125,00	11,03	4,35	36617,00	22756,74	6,86	11,03	28285,71	45513,47	64902,71	68270,21
617.	VOLOX 500	4	103	5231,00	26400,00	2640,00	20,20	5,10	20924,00	26668,46	25,75	20,20	67980,00	53336,92	88904,00	80005,38
618.	VOMETRON 4	2	15	5231,00	13750,00	1375,00	10,68	1,40	10462,00	7344,70	7,50	10,68	10312,50	14689,41	20774,50	22034,11
619.	VOMILAT	1	20	5231,00	770,00	77,00	52,13	0,38	5231,00	2006,96	20,00	52,13	1540,00	4013,91	6771,00	6020,87
620.	VOMISTOP FT	2	185	5231,00	3539,25	353,93	73,95	2,50	10462,00	13086,36	92,50	73,95	32738,06	26172,72	43200,06	39259,08
621.	VOSEDON SUSP	1	3	5231,00	25542,00	2554,20	3,51	0,86	5231,00	4476,78	3,00	3,51	7662,60	8953,55	12893,60	13430,33
622.	VOXIN 500 MG	2	132	5231,00	26400,00	2640,00	22,87	5,77	10462,00	30190,22	66,00	22,87	174240,00	60380,44	184702,00	90570,66
623.	WASHGLOVES	1	1	5231,00	34375,00	3437,50	1,74	0,57	5231,00	2998,46	1,00	1,74	3437,50	5996,93	8668,50	8995,39
624.	WIDAHES	1	6	5231,00	51700,00	5170,00	3,48	1,72	5231,00	9007,38	6,00	3,48	31020,00	18014,75	36251,00	27022,13
625.	X CAM 7,5 MG	2	82	5231,00	4840,00	484,00	42,10	1,95	10462,00	10188,42	41,00	42,10	19844,00	20376,85	30360,00	30565,27
626.	XANVIT SYR	7	43	5231,00	9350,00	935,00	21,93	1,96	36617,00	10254,57	6,14	21,93	5743,57	20509,14	42360,57	30763,71
627.	ZAMEL 60 ML	1	6	5231,00	25000,00	2500,00	5,01	1,20	5231,00	6263,59	6,00	5,01	15000,00	12527,17	20231,00	18790,76
628.	ZEGREN 50 MG	3	290	5231,00	850,00	85,00	188,93	1,53	15693,00	8029,45	96,67	188,93	8216,67	16058,90	23909,67	24088,35
629.	ZENICLAV 500	1	80	5231,00	8500,00	850,00	31,38	2,55	5231,00	13336,19	80,00	31,38	68000,00	26672,38	73231,00	40008,57
630.	ZENILEV 500	2	65	5231,00	9000,00	900,00	27,49	2,36	10462,00	12369,59	32,50	27,49	29250,00	24739,18	39712,00	37108,77
631.	ZIBAC INJ	4	45	5231,00	44000,00	4400,00	10,34	4,35	20924,00	22756,74	11,25	10,34	49500,00	45513,47	70424,00	68270,21
632.	ZINKID SYR	3	10	5231,00	22000,00	2200,00	6,90	1,45	15693,00	7585,58	3,33	6,90	7333,33	15171,16	23026,33	22756,74
633.	ZINKID TAB	1	3	5231,00	3700,00	370,00	9,21	0,33	5231,00	1703,88	3,00	9,21	1110,00	3407,76	6341,00	5111,64
634.	ZISTIC 500	1	5	5231,00	27500,00	2750,00	4,36	1,15	5231,00	5996,93	5,00	4,36	13750,00	11993,85	18981,00	17990,78
635.	ZISTIC SYR	1	8	5231,00	88000,00	8800,00	3,08	2,59	5231,00	13569,50	8,00	3,08	70400,00	27138,99	75631,00	40708,49
636.	ZOFREDAL	1	4	5231,00	7113,33	711,33	7,67	0,52	5231,00	2728,00	4,00	7,67	2845,33	5455,99	8076,33	8183,99
637.	ZOLASTIN 0,5	7	534	5231,00	1980,00	198,00	167,98	3,18	36617,00	16629,55	76,29	167,98	15104,57	33259,11	51721,57	49888,66
638.	ZOTAM INJ	5	58	5231,00	154000,00	15400,00	6,28	9,24	26155,00	48333,89	11,60	6,28	178640,00	96667,77	204795,00	145001,66
639.	ZYPRAZ	4	303	5231,00	1600,00	160,00	140,76	2,15	20924,00	11260,53	75,75	140,76	12120,00	22521,05	33044,00	33781,58
640.	ACYCLOVIR 400 MG	2	282	5231,00	570,76	57,08	227,36	1,24	10462,00	6488,27	141,00	227,36	8047,72	12976,53	18509,72	19464,80
641.	ACYCLOVIR ZK	4	17	5231,00	3465,00	346,50	22,66	0,75	20924,00	3925,12	4,25	22,66	1472,63	7850,25	22396,63	11775,37
642.	ALBENDAZOLE 400 MG	1	25	5231,00	406,27	40,63	80,24	0,31	5231,00	1629,88	25,00	80,24	1015,68	3259,75	6246,68	4889,63
643.	ALCOHOL 70% 1 LITER	8	29	5231,00	47600,00	4760,00	7,98	3,63	41848,00	19001,15	3,63	7,98	17255,00	38002,30	59103,00	57003,44
644.	ALLOPURINOL 100 MG	1	182	5231,00	145,20	14,52	362,13	0,50	5231,00	2629,03	182,00	362,13	2642,64	5258,07	7873,64	7887,10
645.	ALPRAZOLAM 0,5 MG	4	63	5231,00	531,82	53,18	111,33	0,57	20924,00	2960,26	15,75	111,33	837,62	5920,52	21761,62	8880,78
646.	AMBROXOL SYR	4	13	5231,00	3296,70	329,67	20,31	0,64	20924,00	3348,03	3,25	20,31	1071,43	6696,05	21995,43	10044,08
647.	AMBROXOL Tab	8	1057	5231,00	118,69	11,87	965,25	1,10	41848,00	5728,25	132,13	965,25	1568,19	11456,50	43416,19	17184,75
648.	AMINOPHYLIN 200 MG	5	518	5231,00	113,19	11,32	691,94	0,75	26155,00	3916,03	103,60	691,94	1172,65	7832,06	27327,65	11748,10
649.	AMINOPHYLIN INJ	1	4	5231,00	3863,60	386,36	10,41	0,38	5231,00	2010,50	4,00	10,41	1545,44	4020,99	6776,44	6031,49
650.	AMITRIPTYLIN 25 MG	2	249	5231,00	101,00	10,10	507,86	0,49	10462,00	2564,71	124,50	507,86	1257,45	5129,41	11719,45	7694,12
651.	AMLODIPIN 10	9	925	5231,00	990,00	99,00	312,65	2,96	47079,00	15476,25	102,78	312,65	10175,00	30952,51	57254,00	46428,76
652.	AMLODIPIN 5	9	1260	5231,00	844,79	84,48	395,02	3,19	47079,00	16685,42	140,00	395,02	11827,06	33370,83	58906,06	50056,25
653.	AMOXICILLIN 500	3	439	5231,00	325,60	32,56	375,58	1,17	15693,00	6114,37	146,33	375,58	4764,61	12228,74	20457,61	18343,11
654.	AMOXICILIN SYR	1	4	5231,00	3696,00	369,60	10,64	0,38	5231,00	1966,41	4,00	10,64	1478,40	3932,81	6709,40	5899,22
655.	ANTASIDA DOEN SUSP	3	12	5231,00	4235,00	423,50	17,22	0,70	15693,00	3645,82	4,00	17,22	1694,00	7291,63	17387,00	10937,45
656.	ANTASIDA DOEN TAB	5	132	5231,00	78,83	7,88	418,55	0,32	26155,00	1649,72	26,40	418,55	208,11	3299,44	26363,11	4949,16
657.	AQUA PRO INJ	5	681	5231,00	2640,00	264,00	164,28	4,15	26155,00	21684,67	136,20	164,28	35956,80	43369,35	62111,80	65054,02

658.	AS.TRANEKSAMAT INJ	3	41	5231,00	5486,25	548,63	27,96	1,47	15693,00	7670,21	13,67	27,96	7497,88	15340,41	23190,88	23010,62
659.	AS.MEFENAMAT 500	7	2830	5231,00	179,52	17,95	1284,23	2,20	36617,00	11527,28	404,29	1284,23	7257,74	23054,57	43874,74	34581,85
660.	ATROPIN INJ	6	485	5231,00	1366,75	136,68	192,68	2,52	31386,00	13167,18	80,83	192,68	11047,90	26334,36	42433,90	39501,54
661.	BETAHISTIN MALEAT	2	120	5231,00	924,00	92,40	116,56	1,03	10462,00	5385,23	60,00	116,56	5544,00	10770,45	16006,00	16155,68
662.	BISOPROLOL 5	1	24	5231,00	2553,83	255,38	31,36	0,77	5231,00	4003,86	24,00	31,36	6129,19	8007,72	11360,19	12011,58
663.	CAPTOPRIL 12,5 MG	2	369	5231,00	79,20	7,92	698,16	0,53	10462,00	2764,73	184,50	698,16	1461,24	5529,47	11923,24	8294,20
664.	CAPTOPRIL 25	5	966	5231,00	137,75	13,78	856,54	1,13	26155,00	5899,45	193,20	856,54	2661,33	11798,91	28816,33	17698,36
665.	CEFADROXIL 500 MG	12	5463	5231,00	840,00	84,00	824,87	6,62	62772,00	34644,36	455,25	824,87	38241,00	69288,73	101013,00	103933,09
666.	CEFADROXIL SYR 125/5	7	46	5231,00	7782,12	778,21	24,87	1,85	36617,00	9676,21	6,57	24,87	5113,96	19352,42	41730,96	29028,63
667.	CEFIPIME INJ	6	35	5231,00	127776,00	12777,60	5,35	6,54	31386,00	34200,78	5,83	5,35	74536,00	68401,56	105922,00	102602,34
668.	CEFIXIME 100	1	10	5231,00	2107,25	210,73	22,28	0,45	5231,00	2347,66	10,00	22,28	2107,25	4695,32	7338,25	7042,98
669.	Cefoperazone Sulbactam	6	45	5231,00	88000,00	8800,00	7,31	6,15	31386,00	32182,88	7,50	7,31	66000,00	64365,77	97386,00	96548,65
670.	CHLORAMPHENICOL INJ	12	1292	5231,00	6098,40	609,84	148,88	8,68	62772,00	45395,89	107,67	148,88	65659,44	90791,79	128431,44	136187,68
671.	CEFTRIAxon INJ	9	454	5231,00	7562,72	756,27	79,25	5,73	47079,00	29967,07	50,44	79,25	38149,72	59934,14	85228,72	89901,21
672.	CETRIZINE 10	3	181	5231,00	313,50	31,35	245,77	0,74	15693,00	3852,44	60,33	245,77	1891,45	7704,87	17584,45	11557,31
673.	CHLORAMPHENICOL 250	1	16	5231,00	63,25	6,33	162,68	0,10	5231,00	514,48	16,00	162,68	101,20	1028,96	5332,20	1543,44
674.	CIMETIDINE 200	2	70	5231,00	126,39	12,64	240,71	0,29	10462,00	1521,19	35,00	240,71	442,37	3042,37	10904,37	4563,56
675.	CIPROLOXACIN 500 MG	7	1026	5231,00	283,71	28,37	615,10	1,67	36617,00	8725,46	146,57	615,10	4158,38	17450,92	40775,38	26176,38
676.	CLINDAMYCIN 300 MG	1	10	5231,00	828,04	82,80	35,55	0,28	5231,00	1471,64	10,00	35,55	828,04	2943,29	6059,04	4414,93
677.	CLOBAZAM 10 MG	6	503	5231,00	1600,00	160,00	181,36	2,77	31386,00	14508,46	83,83	181,36	13413,33	29016,92	44799,33	43525,38
678.	CLOPIDOGREL 75 MG	4	297	5231,00	6050,00	605,00	71,67	4,14	20924,00	21678,70	74,25	71,67	44921,25	43357,40	65845,25	65036,11
679.	COLORQUINE	1	8	5231,00	157000,00	15700,00	2,31	3,46	5231,00	18124,76	8,00	2,31	125600,00	36249,51	130831,00	54374,27
680.	COTRIMOXASOL 480	5	368	5231,00	181,50	18,15	460,57	0,80	26155,00	4179,65	73,60	460,57	1335,84	8359,29	27490,84	12538,94
681.	COTRIMOXASOL SYR	1	11	5231,00	4356,00	435,60	16,25	0,68	5231,00	3540,12	11,00	16,25	4791,60	7080,23	10022,60	10620,35
682.	CTM	2	190	5231,00	26,40	2,64	867,73	0,22	10462,00	1145,40	95,00	867,73	250,80	2290,79	10712,80	3436,19
683.	D10%(GLUKOSA 10%)	1	20	5231,00	7500,00	750,00	16,70	1,20	5231,00	6263,59	20,00	16,70	15000,00	12527,17	20231,00	18790,76
684.	D40%(GLUKOSA 40%)	1	22	5231,00	1597,60	159,76	37,96	0,58	5231,00	3031,95	22,00	37,96	3514,72	6063,91	8745,72	9095,86
685.	D5%(GLUKOSA 5%)	10	872	5231,00	5949,90	594,99	123,83	7,04	52310,00	36837,52	87,20	123,83	51883,13	73675,05	104193,13	110512,57
686.	DEXAMETHASON 0,5 MG	7	1007	5231,00	78,22	7,82	1160,55	0,87	36617,00	4538,90	143,86	1160,55	1125,25	9077,81	37742,25	13616,71
687.	DEXAMETHASON INJ	11	1090	5231,00	1550,00	155,00	271,24	4,02	57541,00	21021,15	99,09	271,24	15359,09	42042,30	72900,09	63063,45
688.	Dextromethorphan Syr	1	5	5231,00	2921,00	292,10	13,38	0,37	5231,00	1954,47	5,00	13,38	1460,50	3908,93	6691,50	5863,40
689.	Dextromethorphan 15	7	4259	5231,00	109,89	10,99	2013,64	2,12	36617,00	11063,95	608,43	2013,64	6686,02	22127,90	43303,02	33191,85
690.	DIAZEPAM 2MG	3	1314	5231,00	35,90	3,59	1956,85	0,67	15693,00	3512,55	438,00	1956,85	1572,42	7025,10	17265,42	10537,64
691.	DIGOXIN 0,25	5	944	5231,00	135,71	13,57	853,08	1,11	26155,00	5788,54	188,80	853,08	2562,20	11577,09	28717,20	17365,63
692.	DILTIAZEM Tab	3	130	5231,00	151,48	15,15	299,64	0,43	15693,00	2269,48	43,33	299,64	656,41	4538,96	16349,41	6808,45
693.	DOMPERIDON 10 MG	6	789	5231,00	355,19	35,52	482,08	1,64	31386,00	8561,43	131,50	482,08	4670,75	17122,86	36056,75	25684,29
694.	DOMPERIDON	2	1	5231,00	12650,00	1265,00	2,88	0,35	10462,00	1818,96	0,50	2,88	632,50	3637,92	11094,50	5456,87
695.	DOXYCYCLINE	2	30	5231,00	759,00	75,90	64,31	0,47	10462,00	2440,39	15,00	64,31	1138,50	4880,78	11600,50	7321,16
696.	EFINEFRIN INJ	3	6	5231,00	2530,00	253,00	15,75	0,38	15693,00	1922,57	2,00	15,75	506,00	3985,14	16199,00	5977,71
697.	EPHEDRINE HCl INJ	2	12	5231,00	12100,00	1210,00	10,19	1,18	10462,00	6162,55	6,00	10,19	7260,00	12325,11	17722,00	18487,66
698.	ETHAMBUTOL 500 MG	2	475	5231,00	688,33	68,83	268,69	1,77	10462,00	9247,46	237,50	268,69	16347,84	18494,92	26809,84	27742,38
699.	FUROSEMID 40	4	931	5231,00	96,88	9,69	1002,69	0,93	20924,00	4857,01	232,75	1002,69	2254,88	9714,03	23178,88	14571,04
700.	Furosemid 10 MG/ML INJ	2	107	5231,00	1955,11	195,51	75,67	1,41	10462,00	7396,99	53,50	75,67	10459,84	14793,97	20921,84	22190,96
701.	GENFIBROZIL 300	3	310	5231,00	788,29	78,83	202,84	1,53	15693,00	7994,68	103,33	202,84	8145,66	15989,36	23838,66	23984,05
702.	GENTAMICIN INJ	3	52	5231,00	3507,65	350,77	39,38	1,32	15693,00	6906,96	17,33	39,38	6079,93	13813,93	21772,93	20720,89
703.	GENTAMICIN ZK	2	22	5231,00	1850,20	185,02	35,27	0,62	10462,00	3262,86	11,00	35,27	2035,22	6525,71	12497,22	9788,57
704.	GLIBENCLAMID TAB	1	120	5231,00	60,00	6,00	457,43	0,26	5231,00	1372,28	120,00	457,43	720,00	2744,57	5951,00	4116,85
705.	GG 100 MG	6	1992	5231,00	26,80	2,68	2788,59	0,71	31386,00	3736,71	332,00	2788,59	889,76	7473,42	32275,76	11210,13
706.	GLIMEPIRID 1	2	177	5231,00	668,87	66,89	166,39	1,06	10462,00	5564,61	88,50	166,39	5919,50	11129,22	16381,50	16693,83
707.	GLIMEPIRID 2	3	148	5231,00	1261,29	126,13	110,80	1,34	15693,00	6987,40	49,33	110,80	6222,36	13974,80	21915,36	20962,20
708.	GRISEOFULVIN 125 MG	1	30	5231,00	239,76	23,98	114,41	0,26	5231,00	1371,60	30,00	114,41	719,28	2743,19	5950,28	4114,79

709.	HALOPERIDOL 0,5 mg	3	310	5231,00	60,18	6,02	734,11	0,42	15693,00	2208,94	103,33	734,11	621,86	4417,88	16314,86	6626,83
710.	HALOPERIDOL 1,5 mg	1	193	5231,00	82,50	8,25	494,72	0,39	5231,00	2040,72	193,00	494,72	1592,25	4081,44	6823,25	6122,15
711.	HALOPERIDOL 5 mg	1	72	5231,00	122,17	12,22	248,31	0,29	5231,00	1516,79	72,00	248,31	879,62	3033,58	6110,62	4550,37
712.	HIDROCLORTIAZIDE 25	2	63	5231,00	40,00	4,00	405,93	0,16	10462,00	811,85	31,50	405,93	126,00	1623,71	10588,00	2435,56
713.	HYDROKORTISON 2,5%	1	14	5231,00	2733,00	273,30	23,15	0,60	5231,00	3163,45	14,00	23,15	3826,20	6326,90	9057,20	9490,35
714.	IBUFROPEN 100mg/5ml	1	1	5231,00	3496,90	349,69	5,47	0,18	5231,00	956,35	1,00	5,47	349,69	1912,71	5580,69	2869,06
715.	IBUFROPEN 200 mg/5 ml	2	3	5231,00	4495,70	449,57	8,36	0,36	10462,00	1878,18	1,50	8,36	674,36	3756,36	11136,36	5634,53
716.	IBUFROPEN 400 mg	5	668	5231,00	199,71	19,97	591,56	1,13	26155,00	5906,98	133,60	591,56	2668,13	11813,96	28823,13	17720,94
717.	INH 100	2	431	5231,00	35,50	3,55	1127,02	0,38	10462,00	2000,46	215,50	1127,02	765,03	4000,92	11227,03	6001,38
718.	INH 300	3	2815	5231,00	97,00	9,70	1742,45	1,62	15693,00	8450,89	938,33	1742,45	9101,83	16901,78	24794,83	25352,67
719.	ISOSORBID DINITRAT 5	1	188	5231,00	92,39	9,24	461,40	0,41	5231,00	2131,42	188,00	461,40	1736,93	4262,84	6967,93	6394,26
720.	KAEN 3B	5	345	5231,00	10249,80	1024,98	59,34	5,81	26155,00	30411,97	69,00	59,34	70723,62	60823,95	96878,62	91235,92
721.	KETOKONAZOL 200	1	51	5231,00	451,00	45,10	108,77	0,47	5231,00	2452,74	51,00	108,77	2300,10	4905,47	7531,10	7358,21
722.	KETOROLAC 10 MG/ML	12	1069	5231,00	7124,98	712,50	125,29	8,53	62772,00	44633,20	89,08	125,29	63471,70	89266,40	126243,70	133899,60
723.	KETOROLAC 30 MG/ML	9	435	5231,00	11761,20	1176,12	62,21	6,99	47079,00	36580,35	48,33	62,21	56845,80	73160,69	103924,80	109741,04
724.	LANSOPRAZOLE 30 MG	1	1847	5231,00	907,50	90,75	461,44	4,00	5231,00	20937,95	1847,00	461,44	167615,25	41875,90	172846,25	62813,85
725.	LEVOFLOXACIN 500 mg	5	262	5231,00	1512,50	151,25	134,62	1,95	26155,00	10180,65	52,40	134,62	7925,50	20361,31	34080,50	30541,96
726.	LEVOFLOXACIN INFUS	4	23	5231,00	96800,00	9680,00	4,99	4,61	20924,00	24131,20	5,75	4,99	55660,00	48262,40	76584,00	72393,61
727.	LIDOCAIN INJ	1	13	5231,00	1111,00	111,10	34,99	0,37	5231,00	1943,60	13,00	34,99	1444,30	3887,19	6675,30	5830,79
728.	LORATADINE	1	37	5231,00	277,29	27,73	118,15	0,31	5231,00	1638,12	37,00	118,15	1025,97	3276,24	6256,97	4914,36
729.	MEBENDAZOL 100 mg	1	0	5231,00	155,00	15,50	0,00	0,00	5231,00	0,00	0,00	0,00	0,00	0,00	5231,00	0,00
730.	MELOXICAM15	4	566	5231,00	1199,00	119,90	222,23	2,55	20924,00	13322,79	141,50	222,23	16965,85	26645,58	37889,85	39968,37
731.	MELOXICAM 7,5 mg	9	2267	5231,00	608,87	60,89	624,12	3,63	47079,00	19000,52	251,89	624,12	15336,76	38001,03	62415,76	57001,55
732.	MEROPENEM 1 G INJ	2	2	5231,00	120000,00	12000,00	1,32	1,51	10462,00	7922,88	1,00	1,32	12000,00	15845,76	22462,00	23768,63
733.	METFORMIN 500 MG	3	263	5231,00	189,67	18,97	380,88	0,69	15693,00	3612,06	87,67	380,88	1662,77	7224,11	17355,77	10836,17
734.	METIL Ergometrin 0,125	3	245	5231,00	330,00	33,00	278,70	0,88	15693,00	4598,51	81,67	278,70	2695,00	9197,03	18388,00	13795,54
735.	INJ METIL ERGOMETRIN	1	21	5231,00	1609,30	160,93	36,95	0,57	5231,00	2973,07	21,00	36,95	3379,53	5946,15	8610,53	8919,22
736.	METIL PREDNISOLON	9	2392	5231,00	387,68	38,77	803,44	2,98	47079,00	15573,80	265,78	803,44	10303,67	31147,60	57382,67	46721,41
737.	METRONIDAZOLE 500	5	1014	5231,00	224,40	22,44	687,57	1,47	26155,00	7714,50	202,80	687,57	4550,83	15429,00	30705,83	23143,50
738.	METRONIDAZOLE INFUS	7	95	5231,00	20002,18	2000,22	22,29	4,26	36617,00	22293,48	13,57	22,29	27145,82	44586,96	63762,82	66880,43
739.	MGSO4	5	23	5231,00	5390,00	539,00	21,13	1,09	26155,00	5694,24	4,60	21,13	2479,40	11388,48	28634,40	17082,72
740.	MICONAZOLE 2% Cream	1	1	5231,00	3000,00	300,00	5,91	0,17	5231,00	885,80	1,00	5,91	300,00	1771,61	5531,00	2657,41
741.	NACL 0,9%	11	2225	5231,00	5390,00	539,00	207,82	10,71	57541,00	56006,28	202,27	207,82	109025,00	112012,57	166566,00	168018,85
742.	NA.DICLOFENAC 50 MG	1	15	5231,00	350,00	35,00	66,96	0,22	5231,00	1171,81	15,00	66,96	525,00	2343,62	5756,00	3515,43
743.	NA.DIKLOFENAC 25 MG	1	96	5231,00	184,44	18,44	233,35	0,41	5231,00	2151,99	96,00	233,35	1770,62	4303,98	7001,62	6455,97
744.	NIFEDIPIN 10	2	162	5231,00	127,71	12,77	364,29	0,44	10462,00	2326,20	81,00	364,29	1034,45	4652,40	11496,45	6978,60
745.	OXYTETRACYCLIN ZM	1	1	5231,00	2099,90	209,99	7,06	0,14	5231,00	741,10	1,00	7,06	209,99	1482,20	5440,99	2223,30
746.	OMEPRASOL 20 MG	7	450	5231,00	325,01	32,50	380,60	1,18	36617,00	6184,89	64,29	380,60	2089,35	12369,78	38706,35	18554,67
747.	ONDANSENTRON 4 INJ	10	314	5231,00	4840,00	484,00	82,39	3,81	52310,00	19937,23	31,40	82,39	15197,60	39874,46	67507,60	59811,70
748.	ONDANSENTRON 8 TAB	3	31	5231,00	2200,00	220,00	38,40	0,81	15693,00	4223,47	10,33	38,40	2273,33	8446,94	17966,33	12670,41
749.	ORALIT	1	0	5231,00	387,00	38,70	0,00	0,00	5231,00	0,00	0,00	0,00	0,00	0,00	5231,00	0,00
750.	OXYTOCIN INJ	2	57	5231,00	2005,30	200,53	54,53	1,05	10462,00	5467,70	28,50	54,53	5715,11	10935,39	16177,11	16403,09
751.	PAPAVERIN	6	1083	5231,00	110,00	11,00	1014,90	1,07	31386,00	5581,98	180,50	1014,90	1985,50	11163,95	33371,50	16745,93
752.	PARASÉTAMOL 500 mg	8	1536	5231,00	104,90	10,49	1237,70	1,24	41848,00	6491,73	192,00	1237,70	2014,08	12983,47	43862,08	19475,20
753.	PARASÉTAMOL INFUS	4	26	5231,00	49500,00	4950,00	7,41	3,51	20924,00	18347,07	6,50	7,41	32175,00	36694,13	53099,00	55041,20
754.	PARASÉTAMOL SYR	3	21	5231,00	2346,00	234,60	30,60	0,69	15693,00	3589,64	7,00	30,60	1642,20	7179,28	17335,20	10768,92
755.	PHENOBARBITAL 30 MG	1	658	5231,00	37,16	3,72	1361,08	0,48	5231,00	2528,88	658,00	1361,08	2445,13	5057,76	7676,13	7586,64
756.	PIRACETAM 1 G/5 ML	10	285	5231,00	4840,00	484,00	78,49	3,63	52310,00	18994,26	28,50	78,49	13794,00	37988,53	66104,00	56982,79
757.	PIRACETAM 1200	3	165	5231,00	1138,37	113,84	123,14	1,34	15693,00	7009,08	55,00	123,14	6261,04	14018,16	21954,04	21027,24
758.	PIRACETAM 3 G/15 ML	12	564	5231,00	15052,40	1505,24	62,61	9,01	62772,00	47121,57	47,00	62,61	70746,28	94243,15	133518,28	141364,72
759.	PIRACETAM 800 MG	4	481	5231,00	706,64	70,66	266,86	1,80	20924,00	9428,64	120,25	266,86	8497,35	18857,28	29421,35	28285,92

760.	PIROXICAM 10 mg	1	12	5231,00	75,00	7,50	129,38	0,09	5231,00	485,18	12,00	129,38	90,00	970,35	5321,00	1455,53
761.	PREDNISON	1	49	5231,00	68,75	6,88	273,07	0,18	5231,00	938,67	49,00	273,07	336,88	1877,33	5567,88	2816,00
762.	PROPRANOLOL 40	1	37	5231,00	133,10	13,31	170,54	0,22	5231,00	1134,93	37,00	170,54	492,47	2269,85	5723,47	3404,78
763.	PROPYLTIOURACYL 100	2	365	5231,00	299,27	29,93	357,21	1,02	10462,00	5345,09	182,50	357,21	5461,68	10690,19	15923,68	16035,28
764.	PYRAZINAMID 500 MG	5	837	5231,00	222,07	22,21	627,95	1,33	26155,00	6972,44	167,40	627,95	3717,45	13944,89	29872,45	20917,33
765.	RANITIDIN INJ	11	2256	5231,00	2441,54	244,15	310,92	7,26	57541,00	37955,86	205,09	310,92	50073,77	75911,72	107614,77	113867,58
766.	RANITIDIN	10	3032	5231,00	195,10	19,51	1275,10	2,38	52310,00	12438,57	303,20	1275,10	5915,43	24877,15	58225,43	37315,72
767.	RIFAMPISIN300	3	367	5231,00	550,00	55,00	264,22	1,39	15693,00	7265,94	122,33	264,22	6728,33	14531,88	22421,33	21797,82
768.	RIFAMPISIN450	4	739	5231,00	660,00	66,00	342,26	2,16	20924,00	11294,62	184,75	342,26	12193,50	22589,24	33117,50	33883,85
769.	RL	12	7641	5231,00	5720,00	572,00	373,84	20,44	62772,00	106917,91	636,75	373,84	364221,00	213835,83	426993,00	320753,74
770.	RISPERIDON 2	4	115	5231,00	2052,00	205,20	76,57	1,50	20924,00	7856,24	28,75	76,57	5899,50	15712,49	26823,50	23568,73
771.	SALBUTAMOL 4 MG	6	745	5231,00	92,52	9,25	917,84	0,81	31386,00	4245,93	124,17	917,84	1148,79	8491,87	32534,79	12737,80
772.	SALBUTAMOL SYR 2 MG	1	0	5231,00	5500,00	550,00	0,00	0,00	5231,00	0,00	0,00	0,00	0,00	0,00	5231,00	0,00
773.	SIMVASTATIN 10 MG	8	666	5231,00	451,44	45,14	392,87	1,70	41848,00	8867,77	83,25	392,87	3758,24	17735,54	45606,24	26603,31
774.	SPIRONOLAKTON 25	2	223	5231,00	304,81	30,48	276,66	0,81	10462,00	4216,43	111,50	276,66	3398,63	8432,85	13860,63	12649,28
775.	SULFAS FERROSUS 300	2	1041	5231,00	21,86	2,19	2232,07	0,47	10462,00	2439,65	520,50	2232,07	1137,81	4879,30	11599,81	7318,95
776.	VITAMIN B COMPLEX	4	80	5231,00	22,00	2,20	616,80	0,13	20924,00	678,47	20,00	616,80	44,00	1356,95	20968,00	2035,42
777.	VIT B1	3	142	5231,00	24,00	2,40	786,77	0,18	15693,00	944,12	47,33	786,77	113,60	1888,24	15806,60	2832,36
778.	VITAMIN B6	1	1125	5231,00	15,00	1,50	2801,16	0,40	5231,00	2100,87	1125,00	2801,16	1687,50	4201,74	6918,50	6302,61
779.	VITAMIN C 50	3	572	5231,00	32,00	3,20	1367,51	0,42	15693,00	2188,02	190,67	1367,51	610,13	4376,03	16303,13	6564,05
780.	ZINC 20	1	71	5231,00	425,00	42,50	132,20	0,54	5231,00	2809,32	71,00	132,20	3017,50	5618,64	8248,50	8427,96
	Nama obat	FK	Penggunaan obat	Biaya order	Harga	Biaya penyimpanan 10% x Harga	EOQ	FOQ	Jumlah biaya order FK	Jumlah biaya order FQ	Rata-rata jumlah pesanan FK	Rata-rata jumlah pesanan FQ	Jumlah biaya penyimpanan menurut FK	Jumlah biaya penyimpanan menurut FQ	Total biaya menurut FK	Total biaya menurut FQ
	Total	3099	266965	4080180,00	21323020,85	2132302,09	104711,21	2448,02	16.210.869,00	12.805.569,98	54096,52	104711,21	29.328.006,88	25.611.139,96	45.538.875,88	38.416.709,94
	Rata-rata	4	342,26	5231,00	27337,21	2733,72	134,25	3	20783,17	16417,40	69,35	134,25	37600,01	32834,79	58383,17	49252,19
	Selisih				1				3.405.299,02		50614,69		3.716.866,91		7.122.165,93	

Lampiran 9. Frekuensi pengadaan tiap item obat pasien jamkesda.

No	Nama obat	FK	Penggunaan obat	Biaya order	Harga	Biaya penyimpanan 10% x Harga	EOQ	FOQ	Jumlah biaya order FK	Jumlah biaya order FQ	Rata-rata jumlah pesanan FK	Rata-rata jumlah pesanan FQ	Jumlah biaya penyimpanan menurut FK	Jumlah biaya penyimpanan menurut FQ	Total biaya menurut FK	Total biaya menurut FQ
1.	ACYCLOVIR 400	1	258	5231,00	570,76	57,08	217,47	1,19	258,00	6206,03	258,00	217,47	14725,61	12412,06	14983,61	18618,09
2.	ALBENDAZOL	1	92	5231,00	406,27	40,63	153,92	0,60	92,00	3126,65	92,00	153,92	3737,68	6253,29	3829,68	9379,94
3.	ALLOPURINOL 100	2	614	5231,00	145,20	14,52	665,13	0,92	1228,00	4828,86	307,00	665,13	4457,64	9657,73	5685,64	14486,59
4.	ALPRAZOLAM 0,5	5	1057	5231,00	643,50	64,35	414,54	2,55	5285,00	13337,95	211,40	414,54	13603,59	26675,90	18888,59	40013,85
5.	AMBROXOL 30	5	2094	5231,00	118,69	11,87	1358,59	1,54	10470,00	8062,56	418,80	1358,59	4970,74	16125,11	15440,74	24187,67
6.	AMBROXOL SYR	3	26	5231,00	2842,00	284,20	30,94	0,84	78,00	4396,19	8,67	30,94	2463,07	8792,37	2541,07	13188,56
7.	AMINOPHYLIN 200	6	1368	5231,00	113,19	11,32	1124,47	1,22	8208,00	6363,92	228,00	1124,47	2580,73	12727,83	10788,73	19091,75
8.	AMINOPHYLIN INJ	7	300	5231,00	7507,50	750,75	64,66	4,64	2100,00	24270,89	42,86	64,66	32175,00	48541,78	34275,00	72812,66
9.	AMITRIPTILIN	2	579	5231,00	101,00	10,10	774,44	0,75	1158,00	3910,91	289,50	774,44	2923,95	7821,81	4081,95	11732,72
10.	AMLODIPIN 10	11	6202	5231,00	990,00	99,00	809,57	7,66	68222,00	40073,83	563,82	809,57	55818,00	80147,66	124040,00	120221,49
11.	AMLODIPIN 5	12	15256	5231,00	844,79	84,48	1374,53	11,10	183072,00	58059,34	1271,33	1374,53	107400,97	116118,68	290472,97	174178,02
12.	AMOXICILIN 500 mg	9	5930	5231,00	370,00	37,00	1294,89	4,58	53370,00	23955,52	658,89	1294,89	24378,89	47911,04	77748,89	71866,55
13.	AMOXICILIN 125 mg/5 ml	7	55	5231,00	3774,10	377,41	39,05	1,41	385,00	7368,27	7,86	39,05	2965,36	14736,54	3350,36	22104,80
14.	ANTASIDA SUSPENSI	9	585	5231,00	4235,00	423,50	120,21	4,87	5265,00	25455,52	65,00	120,21	27527,50	50911,04	32792,50	76366,57
15.	ANTASIDA	9	13710	5231,00	78,83	7,88	4265,60	3,21	123390,00	16812,87	1523,33	4265,60	12008,44	33625,74	135398,44	50438,61
16.	ANTIMALARIA	1	10	5231,00	520,00	52,00	44,85	0,22	10,00	1166,22	10,00	44,85	520,00	2332,43	530,00	3498,65
17.	AQUA 1000 ML	4	68	5231,00	9900,00	990,00	26,81	2,54	272,00	13269,34	17,00	26,81	16830,00	26538,69	17102,00	39808,03
18.	AQUA 25 ML	11	1818	5231,00	2640,00	264,00	268,41	6,77	19998,00	35430,42	165,27	268,41	43632,00	70860,83	63630,00	106291,25
19.	ASAM MEFENAMAT 500	12	24211	5231,00	179,52	17,95	3756,27	6,45	290532,00	33716,32	2017,58	3756,27	36219,66	67432,64	326751,66	101148,96
20.	AS.TRANEKSAMAT 500	2	871	5231,00	432,00	43,20	459,28	1,90	1742,00	9920,38	435,50	459,28	18813,60	19840,76	20555,60	29761,14
21.	AS.TRANEKSAMAT INJ	9	1391	5231,00	5775,00	577,50	158,74	8,76	12519,00	45837,08	154,56	158,74	89255,83	91674,16	101774,83	137511,23
22.	ASERING	1	10	5231,00	10250,00	1025,00	10,10	0,99	10,00	5177,73	10,00	10,10	10250,00	10355,46	10260,00	15533,19
23.	ASPILETS	11	15542	5231,00	175,46	17,55	3044,19	5,11	170962,00	26706,68	1412,91	3044,19	24790,90	53413,36	195752,90	80120,04
24.	ATROPIN SULFAT INJ	12	2343	5231,00	1366,75	136,68	423,50	5,53	28116,00	28940,63	195,25	423,50	26685,79	57881,27	54801,79	86821,90
25.	BISOPROLOL 5	2	679	5231,00	2554,00	255,40	166,78	4,07	1358,00	21297,21	339,50	166,78	86708,30	42594,42	88066,30	63891,63
26.	CALCIUM LACTATE	3	2792	5231,00	52,00	5,20	2370,08	1,18	8376,00	6162,21	930,67	2370,08	4839,47	12324,43	13215,47	18486,64
27.	CAPTOPRIL 12,5	10	12020	5231,00	79,20	7,92	3984,71	3,02	120200,00	15779,46	1202,00	3984,71	9519,84	31558,92	129719,84	47338,39
28.	CAPTOPRIL 25	10	20139	5231,00	137,75	13,78	3910,93	5,15	201390,00	26936,56	2013,90	3910,93	27741,47	53873,12	229131,47	80809,68
29.	CARBAMAZEPIN	3	1095	5231,00	246,20	24,62	682,14	1,61	3285,00	8397,08	365,00	682,14	8986,30	16794,17	12271,30	25191,25
30.	CEFADROXIL 500	12	35049	5231,00	840,00	84,00	2089,32	16,78	420588,00	87751,55	2920,75	2089,32	245343,00	175503,11	665931,00	263254,66
31.	CEFADROXIL 125mg/5ml	11	157	5231,00	7782,00	778,20	45,94	3,42	1727,00	17876,10	14,27	45,94	11107,04	35752,20	12834,04	53628,30
32.	CEFEPIN	12	1328	5231,00	127776,00	12777,60	32,97	40,27	15936,00	210669,20	110,67	32,97	1414054,40	421338,40	1429990,40	632007,60
33.	CEFIXIME	1	46	5231,00	2394,59	239,46	44,83	1,03	46,00	5367,50	46,00	44,83	11015,11	10735,00	11061,11	16102,49
34.	Cefoperazon Sulbactam	12	793	5231,00	8800,00	880,00	30,70	25,83	9516,00	135099,98	66,08	30,70	581533,33	270199,96	591049,33	405299,95
35.	CEFOTAXIM 1	12	6314	5231,00	6098,40	609,84	329,12	19,18	75768,00	100354,67	526,17	329,12	320877,48	200709,35	396645,48	301064,02
36.	CEFTAZIDIN	3	57	5231,00	67716,00	6771,60	9,38	6,07	171,00	31773,16	19,00	9,38	128660,40	63546,32	128831,40	95319,49
37.	CEFTRIAXON 1	10	1346	5231,00	7562,72	756,27	136,46	9,86	13460,00	51598,72	134,60	136,46	101794,21	103197,43	115254,21	154796,15
38.	CETADOP INJ	1	40	5231,00	40260,00	4026,00	10,20	3,92	40,00	20523,16	40,00	10,20	161040,00	41046,32	161080,00	61569,48

39.	CETRIZINE	2	266	5231,00	313,50	31,35	297,94	0,89	532,00	4670,22	133,00	297,94	4169,55	9340,43	4701,55	14010,65
40.	CHLORAMPHENICOL 250	1	225	5231,00	220,00	22,00	327,11	0,69	225,00	3598,16	225,00	327,11	4950,00	7196,31	5175,00	10794,47
41.	CIMETIDIN 200	2	567	5231,00	126,39	12,64	685,08	0,83	1134,00	4329,38	283,50	685,08	3583,16	8658,75	4717,16	12988,13
42.	CIPROFLOXACIN 500	8	5378	5231,00	283,71	28,37	1408,25	3,82	43024,00	19976,76	672,25	1408,25	19072,40	39953,52	62096,40	59930,28
43.	CIPROFLOXACIN INFUS	1	8	5231,00	62700,00	6270,00	3,65	2,19	8,00	11453,97	8,00	3,65	50160,00	22907,94	50168,00	34361,92
44.	CLOBAZAM10/ASABIUM	11	4793	5231,00	940,50	94,05	730,18	6,56	52723,00	34336,85	435,73	730,18	40980,15	68673,70	93703,15	103010,56
45.	CLOPIDOGREL	4	596	5231,00	1770,06	177,01	187,69	3,18	2384,00	16610,95	149,00	187,69	26373,89	33221,90	28757,89	49832,85
46.	CLORPROMAZIN 100	2	247	5231,00	750,00	75,00	185,62	1,33	494,00	6960,76	123,50	185,62	9262,50	13921,51	9756,50	20882,27
47.	CODEIN 10	12	8495	5231,00	427,28	42,73	1442,22	5,89	101940,00	30811,68	707,92	1442,22	30247,86	61623,35	132187,86	92435,03
48.	COTRIMOXAZOL 480	3	1204	5231,00	181,50	18,15	833,07	1,45	3612,00	7560,12	401,33	833,07	7284,20	15120,25	10896,20	22680,37
49.	COTRIMOXAZOL SYR	2	30	5231,00	4356,00	435,60	26,84	1,12	60,00	5846,31	15,00	26,84	6534,00	11692,62	6594,00	17538,93
50.	COURAGE	7	1401	5231,00	806,67	80,67	426,26	3,29	9807,00	17192,71	200,14	426,26	16144,92	34385,42	25951,92	51578,14
51.	CURCUMA TAB	11	12654	5231,00	440,00	44,00	1734,58	7,30	139194,00	38160,81	1150,36	1734,58	50616,00	76321,63	189810,00	114482,44
52.	CYCOZAM	7	2450	5231,00	2904,00	290,40	297,09	8,25	17150,00	43137,87	350,00	297,09	101640,00	86275,74	118790,00	129413,61
53.	DEPAKENE SYR	10	59	5231,00	149160,00	14916,00	6,43	9,17	590,00	47976,61	5,90	6,43	88004,40	95953,22	88594,40	143929,83
54.	DEPAKOTE	1	0	5231,00	8720,53	872,05	0,00	0,00	0,00	0,00	0,00	0,00	0,00	0,00	0,00	0,00
55.	DEXAMETASON 0,5 TAB	7	2924	5231,00	78,22	7,82	1977,59	1,48	20468,00	7734,37	417,71	1977,59	3267,36	15468,74	23735,36	23203,11
56.	DEXAMETHASON INJ	12	4181	5231,00	1550,00	155,00	531,23	7,87	50172,00	41170,23	348,42	531,23	54004,58	82340,46	104176,58	123510,69
57.	DEXTROMETORPAN 15	12	64432	5231,00	109,89	10,99	7832,12	8,23	773184,00	43033,56	5369,33	7832,12	59003,60	86067,12	832187,60	129100,67
58.	DEXTROMETORPAN SYR	5	50	5231,00	2921,00	292,10	42,32	1,18	250,00	6180,56	10,00	42,32	2921,00	12361,13	3171,00	18541,69
59.	DEXTROSE 10% (D10%)	1	20	5231,00	7500,00	750,00	16,70	1,20	20,00	6263,59	20,00	16,70	15000,00	12527,17	15020,00	18790,76
60.	DEXTROSE 40% (D40%)	1	32	5231,00	1597,60	159,76	45,78	0,70	32,00	3656,68	32,00	45,78	5112,32	7313,35	5144,32	10970,03
61.	DEXTROSE 5% (D5%)	11	2088	5231,00	5949,00	594,90	191,62	10,90	22968,00	56998,65	189,82	191,62	112922,84	113997,31	135890,84	170995,96
62.	DIAZEPAM 2	4	6806	5231,00	35,90	3,59	4453,55	1,53	27224,00	7994,12	1701,50	4453,55	6108,39	15988,24	33332,39	23982,35
63.	DIAZEPAM5 /VALDIMEX	1	133	5231,00	100,00	10,00	373,02	0,36	133,00	1865,10	133,00	373,02	1330,00	3730,21	1463,00	5595,31
64.	DIGOXIN 0,25	5	4197	5231,00	142,64	14,26	1754,51	2,39	20985,00	12513,17	839,40	1754,51	11973,20	25026,35	32958,20	37539,52
65.	DILTIAZEM 30	11	15333	5231,00	151,48	15,15	3254,19	4,71	168663,00	24647,26	1393,91	3254,19	21114,93	49294,51	189777,93	73941,77
66.	DOMPERIDON 10	5	1335	5231,00	443,98	44,40	560,88	2,38	6675,00	12450,87	267,00	560,88	11854,27	24901,74	18529,27	37352,61
67.	DOMPERIDON	2	2	5231,00	12650,00	1265,00	4,07	0,49	4,00	2572,39	1,00	4,07	1265,00	5144,79	1269,00	7717,18
68.	DULCOLAX SUPP 10 MG	11	1088	5231,00	11158,93	1115,89	101,00	10,77	11968,00	56351,19	98,91	101,00	110371,96	112702,38	122339,96	169053,57
69.	DULCOLAX SUPP 5 MG	2	12	5231,00	10753,60	1075,36	10,80	1,11	24,00	5809,58	6,00	10,80	6452,16	11619,17	6476,16	17428,75
70.	EPHEDRIN HCL	1	26	5231,00	1364,00	136,40	44,66	0,58	26,00	3045,59	26,00	44,66	3546,40	6091,18	3572,40	9136,77
71.	EPINEFRIN 0,1%	2	157	5231,00	2530,00	253,00	80,57	1,95	314,00	10192,66	78,50	80,57	19860,50	20385,32	20174,50	30577,97
72.	ERYTHROMICIN SYRUP	3	14	5231,00	7687,02	768,70	13,80	1,01	42,00	5305,43	4,67	13,80	3587,28	10610,86	3629,28	15916,28
73.	ETHAMBUTOL 500	9	8424	5231,00	688,33	68,83	1131,54	7,44	75816,00	38943,49	936,00	1131,54	64427,69	77886,98	140243,69	118830,48
74.	ETHIFERAN	1	80	5231,00	3500,00	350,00	48,90	1,64	80,00	8557,69	80,00	48,90	28000,00	17115,37	28080,00	25673,06
75.	ETHIGENT	2	115	5231,00	10087,00	1008,70	34,54	3,33	230,00	17418,36	57,50	34,54	58000,25	34836,72	58230,25	52255,08
76.	FARELAX	8	548	5231,00	7700,00	770,00	27,29	20,08	4384,00	105054,10	68,50	27,29	527450,00	210108,20	531834,00	315162,30
77.	FARMABES INJ	5	55	5231,00	108900,00	10890,00	7,27	7,57	275,00	39579,71	11,00	7,27	119790,00	79159,43	120065,00	118739,14
78.	FERROUS SULFAT	4	5245	5231,00	21,86	2,19	5010,20	1,05	20980,00	5476,15	1311,25	5010,20	2866,39	10952,30	23846,39	16428,44
79.	FUROSEMID 40	8	5841	5231,00	96,88	9,69	2511,50	2,33	46728,00	12165,73	730,13	2511,50	7073,45	24331,45	53801,45	36497,18
80.	FUROSEMID INJ	8	626	5231,00	1955,11	195,51	183,02	3,42	5008,00	17891,64	78,25	183,02	15298,74	35783,28	20306,74	53674,92
81.	GEMFIBROZIL	3	782	5231,00	321,44	32,14	504,50	1,55	2346,00	8108,32	260,67	504,50	8378,87	16216,63	10724,87	24324,95
82.	GENTAMICIN INJ	5	310	5231,00	3507,65	350,77	96,16	3,22	1550,00	16864,22	62,00	96,16	21747,43	33728,45	23297,43	50592,67
83.	GENTAMICIN ZK	1	4	5231,00	1850,20	185,02	15,04	0,27	4,00	1391,29	4,00	15,04	740,08	2782,57	744,08	4173,86

84.	GLIMEPIRID 1	8	4902	5231,00	668,87	66,89	875,64	5,60	39216,00	29284,30	612,75	875,64	40985,01	58568,60	80201,01	87852,91
85.	GLIMEPIRID 2	8	5500	5231,00	1261,29	126,13	675,43	8,14	44000,00	42595,74	687,50	675,43	86713,69	85191,48	130713,69	127787,22
86.	GG 100	8	15196	5231,00	26,80	2,68	7702,02	1,97	121568,00	10320,71	1899,50	7702,02	5090,66	20641,41	126658,66	30962,12
87.	GRISEOFULVIN 125	2	150	5231,00	239,76	23,98	255,84	0,59	300,00	3066,98	75,00	255,84	1798,20	6133,97	2098,20	9200,95
88.	HALOPERIDOL 0,5	5	1768	5231,00	60,18	6,02	1753,16	1,01	8840,00	5275,27	353,60	1753,16	2127,96	10550,54	10967,96	15825,81
89.	HALOPERIDOL 1,5	3	802	5231,00	82,50	8,25	1008,48	0,80	2406,00	4159,98	267,33	1008,48	2205,50	8319,97	4611,50	12479,95
90.	HALOPERIDOL 5	3	1177	5231,00	122,17	12,22	1003,95	1,17	3531,00	6132,65	392,33	1003,95	4793,14	12265,29	8324,14	18397,94
91.	HEXIMER	7	9863	5231,00	288,75	28,88	1890,39	5,22	69041,00	27292,47	1409,00	1890,39	40684,88	54584,94	109725,88	81877,42
92.	IBUPROFEN 400	4	574	5231,00	204,83	20,48	541,46	1,06	2296,00	5545,36	143,50	541,46	2939,31	11090,73	5235,31	16636,09
93.	IBUPROFEN Syr	5	33	5231,00	4495,70	449,57	27,71	1,19	165,00	6229,21	6,60	27,71	2967,16	12458,42	3132,16	18687,63
94.	INTERHISTIN	9	6848	5231,00	620,40	62,04	1074,62	6,37	61632,00	33334,59	760,89	1074,62	47205,55	66669,18	108837,55	100003,77
95.	ISONIAZID 100	5	23041	5231,00	35,50	3,55	8240,32	2,80	115205,00	14626,56	4608,20	8240,32	16359,11	29253,12	131564,11	43879,68
96.	ISONIAZID 300	9	19453	5231,00	97,00	9,70	4580,52	4,25	175077,00	22215,52	2161,44	4580,52	20966,01	44431,04	196043,01	66646,57
97.	ISOSORBID DINITRAT 5	9	7248	5231,00	92,39	9,24	2864,86	2,53	65232,00	13234,24	805,33	2864,86	7440,47	26468,48	72672,47	39702,71
98.	KAEN 3B	8	1083	5231,00	15661,00	1566,10	85,06	12,73	8664,00	66604,16	135,38	85,06	212010,79	133208,31	220674,79	199812,47
99.	KETOROLAC 10	12	5926	5231,00	7124,28	712,43	295,00	20,09	71112,00	105082,08	493,83	295,00	351820,69	210164,17	422932,69	315246,25
100.	KETOROLAC 30	11	4014	5231,00	11761,20	1176,12	188,96	21,24	44154,00	111119,91	364,91	188,96	429176,88	222239,81	473330,88	333359,72
101.	CTM 4	1	883	5231,00	50,00	5,00	1359,26	0,65	883,00	3398,15	883,00	1359,26	4415,00	6796,30	5298,00	10194,45
102.	LANSOPRAZOL 30	12	13594	5231,00	907,50	90,75	1251,87	10,86	163128,00	56803,40	1132,83	1251,87	102804,63	113606,79	265932,63	170410,19
103.	LANTUS	4	25	5231,00	110000,00	11000,00	4,88	5,13	100,00	26819,07	6,25	4,88	68750,00	53638,14	68850,00	80457,21
104.	LEVOFLOXACIN 500	5	577	5231,00	907,50	90,75	257,91	2,24	2885,00	11702,77	115,40	257,91	10472,55	23405,54	13357,55	35108,30
105.	LEVOFLOXACIN INF	1	3	5231,00	96800,00	9680,00	1,80	1,67	3,00	8715,17	3,00	1,80	29040,00	17430,33	29043,00	26145,50
106.	LORATADIN	2	307	5231,00	277,29	27,73	340,34	0,90	614,00	4718,61	153,50	340,34	4256,40	9437,21	4870,40	14155,82
107.	LUMINAL TAB	2	1140	5231,00	37,16	3,72	1791,52	0,64	2280,00	3328,65	570,00	1791,52	2118,12	6657,29	4398,12	9985,94
108.	MICONAZOLE ZK	1	24	5231,00	3000,00	300,00	28,93	0,83	24,00	4339,54	24,00	28,93	7200,00	8679,08	7224,00	13018,62
109.	MELOXICAM 15	5	3415	5231,00	1199,00	119,90	545,87	6,26	17075,00	32725,20	683,00	545,87	81891,70	65450,40	98966,70	98175,60
110.	MELOXICAM 7,5	11	13606	5231,00	608,87	60,89	1529,01	8,90	149666,00	46548,41	1236,91	1529,01	75311,68	93096,83	224977,68	139645,24
111.	METFORMIN 500	10	15516	5231,00	189,67	18,97	2925,49	5,30	155160,00	27743,84	1551,60	2925,49	29429,20	55487,68	184589,20	83231,52
112.	METIL ERGOMETRIN	4	1206	5231,00	1609,30	160,93	280,00	4,31	4824,00	22530,43	301,50	280,00	48520,40	45060,86	53344,40	67591,30
113.	METIL PREDNISON 4	11	18115	5231,00	387,68	38,77	2211,01	8,19	199265,00	42858,13	1646,82	2211,01	63843,85	85716,26	263108,85	128574,39
114.	METRONIDAZOL 500	5	3564	5231,00	242,00	24,20	1241,28	2,87	17820,00	15019,45	712,80	1241,28	17249,76	30038,89	35069,76	45058,34
115.	METRONIDAZOL INFUS	12	626	5231,00	20002,18	2000,22	57,22	10,94	7512,00	57227,29	52,17	57,22	104344,71	114454,58	111856,71	171681,88
116.	MYOMERGIN	6	424	5231,00	3350,00	335,00	115,07	3,68	2544,00	19274,48	70,67	115,07	23673,33	38548,96	26217,33	57823,44
117.	NA.CLORIDHA 0,9%	12	7395	5231,00	5390,00	539,00	378,86	19,52	88740,00	102103,55	616,25	378,86	332158,75	204207,10	420898,75	306310,64
118.	NA.DICLOFENAK 50	2	832	5231,00	83,84	8,38	1018,93	0,82	1664,00	4271,35	416,00	1018,93	3487,74	8542,69	5151,74	12814,04
119.	NEOK/PROHEM	8	319	5231,00	11550,00	1155,00	53,75	5,93	2552,00	31043,00	39,88	53,75	46055,63	62086,00	48607,63	93129,00
120.	NIFEDIPIN 10	2	827	5231,00	127,71	12,77	823,09	1,00	1654,00	5255,85	413,50	823,09	5280,81	10511,69	6934,81	15767,54
121.	NOVERTI (BETAHISTIN)	7	1945	5231,00	404,26	40,43	709,47	2,74	13615,00	14340,61	277,86	709,47	11232,65	28681,22	24847,65	43021,82
122.	NOVORAPID PEN	7	49	5231,00	160083,00	16008,30	5,66	8,66	343,00	45294,76	7,00	5,66	112058,10	90589,53	112401,10	135884,29
123.	OBH	6	134	5231,00	4977,50	497,75	53,07	2,52	804,00	13207,95	22,33	53,07	11116,42	26415,90	11920,42	39623,85
124.	OMEPRAZOL20	2	348	5231,00	325,01	32,50	334,69	1,04	696,00	5438,95	174,00	334,69	5655,17	10877,91	6351,17	16316,86
125.	ONDANSETRON 4	11	1226	5231,00	4840,00	484,00	162,79	7,53	13486,00	39395,38	111,45	162,79	53944,00	78790,76	67430,00	118186,14
126.	ONDANSETRON 8	1	65	5231,00	220,00	22,00	175,81	0,37	65,00	1933,95	65,00	175,81	1430,00	3867,90	1495,00	5801,85
127.	PARACETAMOL 500	8	10433	5231,00	104,90	10,49	3225,70	3,23	83464,00	16918,81	1304,13	3225,70	13680,27	33837,61	97144,27	50756,42
128.	PARACETAMOL SYR	7	198	5231,00	2346,30	234,63	93,96	2,11	1386,00	11023,05	28,29	93,96	6636,68	22046,10	8022,68	33069,15

129.	PETIDIN INJ	9	582	5231,00	13191,42	1319,14	67,94	8,57	5238,00	44811,00	64,67	67,94	85304,52	89622,00	90542,52	134433,00
130.	PIRASETAM 3	10	1508	5231,00	15052,40	1505,24	102,38	14,73	15080,00	77051,47	150,80	102,38	226990,19	154102,93	242070,19	231154,40
131.	PIRASETAM 1	8	612	5231,00	6050,00	605,00	102,87	5,95	4896,00	31119,37	76,50	102,87	46282,50	62238,73	51178,50	93358,10
132.	PIRASETAM800	9	3770	5231,00	1413,28	141,33	528,28	7,14	33930,00	37330,36	418,89	528,28	59200,73	74660,71	93130,73	111991,07
133.	PIRASETAM 1200	4	1452	5231,00	1138,37	113,84	365,30	3,97	5808,00	20792,29	363,00	365,30	41322,83	41584,59	47130,83	62376,88
134.	PITOGIN	10	2424	5231,00	2005,30	200,53	355,62	6,82	24240,00	35656,06	242,40	355,62	48608,47	71312,12	72848,47	106968,18
135.	PROPRANOLOL 40	5	5148	5231,00	133,10	13,31	2011,58	2,56	25740,00	13387,07	1029,60	2011,58	13703,98	26774,15	39443,98	40161,22
136.	PROSTIGMIN	11	617	5231,00	15094,61	1509,46	65,39	9,44	6787,00	49354,97	56,09	65,39	84667,04	98709,94	91454,04	148064,91
137.	PTU 100	10	12290	5231,00	299,27	29,93	2072,77	5,93	122900,00	31015,94	1229,00	2072,77	36780,28	62031,87	159680,28	93047,81
138.	PYRAZINAMID 500	10	17162	5231,00	222,07	22,21	2843,46	6,04	171620,00	31572,30	1716,20	2843,46	38111,65	63144,61	209731,65	94716,91
139.	PYRIDOXIN/B6	6	32771	5231,00	17,40	1,74	14037,11	2,33	196626,00	12212,28	5461,83	14037,11	9503,59	24424,56	206129,59	36636,85
140.	RANITIDIN 150	11	11397	5231,00	195,10	19,51	2472,15	4,61	125367,00	24115,78	1036,09	2472,15	20214,13	48231,56	145581,13	72347,33
141.	RANITIDIN INJ	12	7998	5231,00	2441,54	244,15	585,42	13,66	95976,00	71466,08	666,50	585,42	162728,64	142932,17	258704,64	214398,25
142.	RECOFOL	9	479	5231,00	89056,00	8905,60	23,72	20,19	4311,00	105627,43	53,22	23,72	473975,82	211254,86	478286,82	316882,29
143.	RIFAMPISIN300	5	4814	5231,00	550,00	55,00	956,93	5,03	24070,00	26315,51	962,80	956,93	52954,00	52631,02	77024,00	78946,52
144.	RIFAMPISIN450	12	21330	5231,00	684,00	68,40	1806,24	11,81	255960,00	61773,31	1777,50	1806,24	121581,00	123546,61	377541,00	185319,92
145.	RL	12	25608	5231,00	5720,00	572,00	684,38	37,42	307296,00	195732,62	2134,00	684,38	1220648,00	391465,24	1527944,00	587197,86
146.	RISPERIDON	9	3588	5231,00	2052,00	205,20	427,71	8,39	32292,00	43882,59	398,67	427,71	81806,40	87765,18	114098,40	131647,77
147.	SALBUTAMOL 4	5	1600	5231,00	107,00	10,70	1250,76	1,28	8000,00	6691,59	320,00	1250,76	3424,00	13383,18	11424,00	20074,77
148.	SEDACUM	2	19	5231,00	18700,00	1870,00	10,31	1,84	38,00	9639,95	9,50	10,31	17765,00	19279,91	17803,00	28919,86
149.	SIMVASTATIN 10	10	7207	5231,00	451,44	45,14	1292,36	5,58	72070,00	29171,22	720,70	1292,36	32535,28	58342,45	104605,28	87513,67
150.	SPIRONOLAKTON 25	7	4273	5231,00	304,81	30,48	1211,04	3,53	29911,00	18456,89	610,43	1211,04	18606,47	36913,77	48517,47	55370,66
151.	SPIRONOLAKTON 100	1	296	5231,00	1400,00	140,00	148,73	1,99	296,00	10410,88	296,00	148,73	41440,00	20821,75	41736,00	31232,63
152.	STESOLID INJ	9	816	5231,00	11440,00	1144,00	86,39	9,45	7344,00	49412,34	90,67	86,39	103722,67	98824,69	111066,67	148237,03
153.	STESOLID RECTAL 5	2	5	5231,00	23760,00	2376,00	4,69	1,07	10,00	5574,24	2,50	4,69	5940,00	11148,48	5950,00	16722,72
154.	STESOLID RECTAL 10	5	4	5231,00	35640,00	3564,00	3,43	1,17	20,00	6106,27	0,80	3,43	2851,20	12212,55	2871,20	18318,82
155.	TOPAZOL	4	213	5231,00	87120,00	8712,00	15,99	13,32	852,00	69666,84	53,25	15,99	463914,00	139333,68	464766,00	209000,51
156.	VIT. B COMPLEX	8	42633	5231,00	22,20	2,22	14174,37	3,01	341064,00	15733,55	5329,13	14174,37	11830,66	31467,11	352894,66	47200,66
157.	VIT. B1	7	27898	5231,00	37,80	3,78	8787,15	3,17	195286,00	16607,71	3985,43	8787,15	15064,92	33215,42	210350,92	49823,14
158.	VITAMIN C	3	4270	5231,00	35,20	3,52	3562,46	1,20	12810,00	6269,93	1423,33	3562,46	5010,13	12539,86	17820,13	18809,79
159.	XANVIT SYR	12	560	5231,00	9350,00	935,00	79,16	7,07	6720,00	37006,43	46,67	79,16	43633,33	74012,86	50353,33	111019,29
160.	ZINK	1	94	5231,00	650,00	65,00	123,00	0,76	94,00	3997,59	94,00	123,00	6110,00	7995,17	6204,00	11992,76
	Nama obat	FK	Penggunaan obat	Biaya order	Harga	Biaya penyimpanan 10% x Harga	EOQ	FOQ	Jumlah biaya order FK	Jumlah biaya order FQ	Rata-rata jumlah pesanan FK	Rata-rata jumlah pesanan FQ	Jumlah biaya penyimpanan menurut FK	Jumlah biaya penyimpanan menurut FQ	Total biaya menurut FK	Total biaya menurut FQ
Total		1007	787290	836960,00	1731427,89	173142,79	188493,87	848,00	7389376,00	4435900,87	97106,61	188493,87	11602021,03	8871801,74	18991397,03	13307702,61
Rata-rata		6	4921	5231,00	10821,42	1082,14	1178,09	5	46183,60	27724,38	606,92	1178,09	72512,63	55448,76	118696,23	83173,14
Selisih					5				2.953.475,13		91387,26		2.730.219,29		5.683.694,42	

Lampiran 10. Frekuensi pengadaan tiap item obat pasien askes.

No	Nama obat	FK	Penggunaan obat	Biaya order	Harga	Biaya penyimpanan 10% x Harga	EOQ	FOQ	Jumlah biaya order FK	Jumlah biaya order FQ	Rata-rata jumlah pesanan FK	Rata-rata jumlah pesanan FQ	Jumlah biaya penyimpanan menurut FK	Jumlah biaya penyimpanan menurut FQ	Total biaya menurut FK	Total biaya menurut FQ
1.	ACYCLOVIR TAB 400 MG	1	67	5231,00	250,00	25,00	167,45	0,40	5231,00	2093,07	67,00	167,45	1675,00	4186,15	6906,00	6279,22
2.	ALLOPURINOL 100 MG	1	100	5231,00	85,00	8,50	350,83	0,29	5231,00	1491,03	100,00	350,83	850,00	2982,06	6081,00	4473,09
3.	ALLOPURINOL 300 MG	1	0	5231,00	220,00	22,00	0,00	0,00	5231,00	0,00	0,00	0,00	0,00	0,00	5231,00	0,00
4.	AMDIXAL 10 MG	2	158	5231,00	1800,00	180,00	95,83	1,65	10462,00	8624,66	79,00	95,83	14220,00	17249,33	24682,00	25873,99
5.	AMDIXAL 5 MG	3	373	5231,00	1100,00	110,00	188,35	1,98	15693,00	10359,25	124,33	188,35	13676,67	20718,49	29369,67	31077,74
6.	AMINOFLLUID	8	146	5231,00	61600,00	6160,00	15,75	9,27	41848,00	48500,27	18,25	15,75	112420,00	97000,54	154268,00	145500,81
7.	AMINOLEBAN	1	2	5231,00	78000,00	7800,00	1,64	1,22	5231,00	6387,63	2,00	1,64	15600,00	12775,26	20831,00	19162,89
8.	AMINOPHYLIN INJ	5	136	5231,00	4100,00	410,00	58,91	2,31	26155,00	12076,43	27,20	58,91	11152,00	24152,87	37307,00	36229,30
9.	AMINOPHYLIN TAB	5	409	5231,00	95,00	9,50	671,13	0,61	26155,00	3187,87	81,80	671,13	777,10	6375,74	26932,10	9563,61
10.	AMLODIPIN 10 MG	1	278	5231,00	660,00	66,00	209,92	1,32	5231,00	6927,42	278,00	209,92	18348,00	13854,85	23579,00	20782,27
11.	AMLODIPIN 5 MG	2	274	5231,00	380,00	38,00	274,66	1,00	10462,00	5218,49	137,00	274,66	5206,00	10436,97	15668,00	15655,46
12.	APAZOL 0.5 MG	2	198	5231,00	325,00	32,50	252,46	0,78	10462,00	4102,53	99,00	252,46	3217,50	8205,06	13679,50	12307,59
13.	AQUA 1000 ML	2	26	5231,00	8000,00	800,00	18,44	1,41	10462,00	7375,80	13,00	18,44	10400,00	14751,60	20862,00	22127,39
14.	AQUADEST	8	770	5231,00	1680,00	168,00	218,98	3,52	41848,00	18394,05	96,25	218,98	16170,00	36788,10	58018,00	55182,15
15.	ASABIUM	5	562	5231,00	950,00	95,00	248,78	2,26	26155,00	11817,00	112,40	248,78	10678,00	23634,00	36833,00	35451,01
16.	AS.MEFENAMAT 500 MG	3	1594	5231,00	100,00	10,00	1291,37	1,23	15693,00	6456,86	531,33	1291,37	5313,33	12913,72	21006,33	19370,59
17.	AS.TRANEKSAMAT	5	94	5231,00	770,00	77,00	113,01	0,83	26155,00	4350,98	18,80	113,01	1447,60	8701,95	27602,60	13052,93
18.	AS.TRANEKSAMAT INJ	5	235	5231,00	4200,00	420,00	76,51	3,07	26155,00	16067,04	47,00	76,51	19740,00	32134,08	45895,00	48201,13
19.	ASERING	2	19	5231,00	10250,00	1025,00	13,93	1,36	10462,00	7137,01	9,50	13,93	9737,50	14274,01	20199,50	21411,02
20.	ASPILETS	2	757	5231,00	193,00	19,30	640,58	1,18	10462,00	6181,64	378,50	640,58	7305,05	12363,29	17767,05	18544,93
21.	ATROPIN SULFAT	7	575	5231,00	1200,00	120,00	223,90	2,57	36617,00	13433,89	82,14	223,90	9857,14	26867,79	46474,14	40301,68
22.	B KOMPLEKS	2	20	5231,00	25,00	2,50	289,30	0,07	10462,00	361,63	10,00	289,30	25,00	723,26	10487,00	1084,88
23.	BISOPROLOL 5 MG	1	26	5231,00	1000,00	100,00	52,15	0,50	5231,00	2607,74	0,00	52,15	0,00	5215,48	5231,00	7823,22
24.	BEROTEC	3	12	5231,00	81000,00	8100,00	3,94	3,05	15693,00	15944,48	4,00	3,94	32400,00	31888,97	48093,00	47833,45
25.	CAPTOPRIL 12,5 MG	2	565	5231,00	64,00	6,40	961,04	0,59	10462,00	3075,33	282,50	961,04	1808,00	6150,66	12270,00	9225,99
26.	CAPTOPRIL 25 MG	1	115	5231,00	85,00	8,50	376,22	0,31	5231,00	1598,95	115,00	376,22	977,50	3197,91	6208,50	4796,86
27.	CEFADROXIL 500 MG	6	2773	5231,00	550,00	55,00	726,27	3,82	31386,00	19972,56	462,17	726,27	25419,17	39945,11	56805,17	59917,67
28.	CEFADROXIL SYR 125	3	35	5231,00	6400,00	640,00	23,92	1,46	15693,00	7654,23	11,67	23,92	7466,67	15308,46	23159,67	22962,68
29.	CEFADROXIL SYR 250	1	12	5231,00	8500,00	850,00	12,15	0,99	5231,00	5165,08	12,00	12,15	10200,00	10330,17	15431,00	15495,25
30.	CEFOTAXIME	10	1409	5231,00	4000,00	400,00	191,97	7,34	52310,00	38393,96	140,90	191,97	56360,00	76787,91	108670,00	115181,87
31.	CEFTAZIDIME	1	1	5231,00	27500,00	2750,00	1,95	0,51	5231,00	2681,91	1,00	1,95	2750,00	5363,81	7981,00	8045,72
32.	CEFTRIAXON	8	527	5231,00	4500,00	450,00	110,69	4,76	41848,00	24905,14	65,88	110,69	29643,75	49810,27	71491,75	74715,41
33.	CETADOP	2	13	5231,00	13480,00	1348,00	10,04	1,29	10462,00	6770,08	6,50	10,04	8762,00	13540,17	19224,00	20310,25
34.	CIPROFLOXACIN 500 MG	2	519	5231,00	260,00	26,00	456,99	1,14	10462,00	5940,84	259,50	456,99	6747,00	11881,68	17209,00	17822,51
35.	CIPROFLOXACIN INF	2	30	5231,00	22000,00	2200,00	11,94	2,51	10462,00	13138,61	15,00	11,94	33000,00	26277,21	43462,00	39415,82
36.	CIVELL INF	2	17	5231,00	22000,00	2200,00	8,99	1,89	10462,00	9890,38	8,50	8,99	18700,00	19780,77	29162,00	29671,15
37.	CLHORAMPHENICOL 250	1	329	5231,00	220,00	22,00	395,54	0,83	5231,00	4350,98	329,00	395,54	7238,00	8701,95	12469,00	13052,93
38.	CLOPISAN 75	1	17	5231,00	4000,00	400,00	21,09	0,81	5231,00	4217,27	17,00	21,09	6800,00	8434,55	12031,00	12651,82

39.	CODEIN 10 MG	5	1477	5231,00	427,00	42,70	601,57	2,46	26155,00	12843,45	295,40	601,57	12613,58	25686,89	38768,58	38530,34
40.	COTRIMOXASOLE 480	5	500	5231,00	135,00	13,50	622,48	0,80	26155,00	4201,74	100,00	622,48	1350,00	8403,48	27505,00	12605,22
41.	COTRIMOXASOLE SYR	1	9	5231,00	2600,00	260,00	19,03	0,47	5231,00	2473,92	9,00	19,03	2340,00	4947,84	7571,00	7421,75
42.	D 5 %	8	590	5231,00	5950,00	595,00	101,85	5,79	41848,00	30301,34	73,75	101,85	43881,25	60602,68	85729,25	90904,02
43.	DARYANTULE	2	14	5231,00	10000,00	1000,00	12,10	1,16	10462,00	6051,20	7,00	12,10	7000,00	12102,40	17462,00	18153,59
44.	DEXA/KALMETASON INJ	8	1342	5231,00	1550,00	155,00	300,97	4,46	41848,00	23324,88	167,75	300,97	26001,25	46649,77	67849,25	69974,65
45.	DEXAMETASON TAB	3	262	5231,00	30,00	3,00	955,87	0,27	15693,00	1433,80	87,33	955,87	262,00	2867,60	15955,00	4301,40
46.	DEXANTA SYR	8	169	5231,00	5500,00	550,00	56,70	2,98	41848,00	15592,01	21,13	56,70	11618,75	31184,02	53466,75	46776,03
47.	DEXANTA TAB	2	438	5231,00	135,00	13,50	582,61	0,75	10462,00	3932,61	219,00	582,61	2956,50	7865,23	13418,50	11797,84
48.	DIAZEPAM 2 MG	5	533	5231,00	45,00	4,50	1113,18	0,48	26155,00	2504,65	106,60	1113,18	479,70	5009,30	26634,70	7513,95
49.	DILTIASEM 30 MG	2	368	5231,00	125,00	12,50	554,98	0,66	10462,00	3468,62	184,00	554,98	2300,00	6937,23	12762,00	10405,85
50.	DMP	4	2287	5231,00	90,00	9,00	1630,49	1,40	20924,00	7337,22	571,75	1630,49	5145,75	14674,45	26069,75	22011,67
51.	DMP SYR	2	12	5231,00	1760,00	176,00	26,71	0,45	10462,00	2350,31	6,00	26,71	1056,00	4700,61	11518,00	7050,92
52.	DOMPERIDON 10 MG	2	30	5231,00	16907,00	1690,70	13,62	2,20	10462,00	11517,85	15,00	13,62	25360,50	23035,69	35822,50	34553,54
53.	DULCOLAX SUPP 10 MG	5	211	5231,00	10550,00	1055,00	45,74	4,61	26155,00	24129,31	42,20	45,74	44521,00	48258,61	70676,00	72387,92
54.	DULCOLAX SUPP 5 MG	1	7	5231,00	10000,00	1000,00	8,56	0,82	5231,00	4278,84	7,00	8,56	7000,00	8557,69	12231,00	12836,53
55.	DULCOLAX TAB	1	25	5231,00	790,00	79,00	57,54	0,43	5231,00	2272,80	25,00	57,54	1975,00	4545,60	7206,00	6818,40
56.	ETHAMBUTOL 500 MG	2	214	5231,00	440,00	44,00	225,57	0,95	10462,00	4962,62	107,00	225,57	4708,00	9925,23	15170,00	14887,85
57.	ETHIFERAN	1	28	5231,00	2560,00	256,00	33,83	0,83	5231,00	4329,88	28,00	33,83	7168,00	8659,77	12399,00	12989,65
58.	ETHIGENT	4	98	5231,00	3187,00	318,70	56,72	1,73	20924,00	9038,19	24,50	56,72	7808,15	18076,38	28732,15	27114,57
59.	FARGOXIN	3	340	5231,00	110,00	11,00	568,66	0,60	15693,00	3127,61	113,33	568,66	1246,67	6255,23	16939,67	9382,84
60.	FARMABES 30 MG	1	78	5231,00	140,00	14,00	241,43	0,32	5231,00	1690,01	78,00	241,43	1092,00	3380,02	6323,00	5070,02
61.	HERBESSER	1	100	5231,00	4000,00	400,00	51,14	1,96	5231,00	10228,39	0,00	51,14	0,00	20456,78	5231,00	30685,18
62.	FARMOTEN 25 MG	4	441	5231,00	100,00	10,00	679,25	0,65	20924,00	3396,23	110,25	679,25	1102,50	6792,45	22026,50	10188,68
63.	FARSORBIT 10 MG	4	827	5231,00	190,00	19,00	674,81	1,23	20924,00	6410,72	206,75	674,81	3928,25	12821,44	24852,25	19232,16
64.	FARSORBIT 5 MG	2	392	5231,00	85,00	8,50	694,61	0,56	10462,00	2952,09	196,00	694,61	1666,00	5904,18	12128,00	8856,28
65.	FERROUS SULFAT	1	1087	5231,00	450,00	45,00	502,71	2,16	5231,00	11310,93	1087,00	502,71	48915,00	22621,86	54146,00	33932,80
66.	FOSEN	3	10	5231,00	45000,00	4500,00	4,82	2,07	15693,00	10848,85	3,33	4,82	15000,00	21697,70	30693,00	32546,54
67.	FUROSEMID 40	4	261	5231,00	90,00	9,00	550,82	0,47	20924,00	2478,67	65,25	550,82	587,25	4957,34	21511,25	7436,01
68.	FUROSEMIDA INJ	5	211	5231,00	1830,00	183,00	109,83	1,92	26155,00	10049,49	42,20	109,83	7722,60	20098,99	33877,60	30148,48
69.	GEMFIBROSIL 300	2	91	5231,00	260,00	26,00	191,36	0,48	10462,00	2487,62	45,50	191,36	1183,00	4975,25	11645,00	7462,87
70.	GENTAMICIN INJ	2	9	5231,00	2208,00	220,80	20,65	0,44	10462,00	2279,81	4,50	20,65	993,60	4559,61	11455,60	6839,42
71.	GLAMAROL 1 MG	1	7	5231,00	450,00	45,00	40,34	0,17	5231,00	907,68	7,00	40,34	315,00	1815,36	5546,00	2723,04
72.	GLIMEPIRID 1	2	329	5231,00	450,00	45,00	276,57	1,19	10462,00	6222,74	164,50	276,57	7402,50	12445,48	17864,50	18668,22
73.	GLIMEPIRID 2	2	263	5231,00	550,00	55,00	223,67	1,18	10462,00	6150,87	131,50	223,67	7232,50	12301,74	17694,50	18452,61
74.	GG 100	1	1413	5231,00	32,00	3,20	2149,33	0,66	5231,00	3438,93	1413,00	2149,33	4521,60	6877,86	9752,60	10316,79
75.	GLUKOSA 10% (D10%)	1	0	5231,00	5500,00	550,00	0,00	0,00	5231,00	0,00	0,00	0,00	0,00	0,00	5231,00	0,00
76.	GLURENORM	1	21	5231,00	1680,00	168,00	36,16	0,58	5231,00	3037,68	21,00	36,16	3528,00	6075,35	8759,00	9113,03
77.	HARNAL	1	20	5231,00	14600,00	1460,00	11,97	1,67	5231,00	8739,14	20,00	11,97	29200,00	17478,28	34431,00	26217,43
78.	HERBESSERINJ	2	20	5231,00	144500,00	14450,00	3,81	5,26	10462,00	27493,26	10,00	3,81	144500,00	54986,53	154962,00	82479,79
79.	IBUPROFEN SYR	1	9	5231,00	3400,00	340,00	16,64	0,54	5231,00	2829,03	9,00	16,64	3060,00	5658,07	8291,00	8487,10
80.	IBUPROFEN	2	50	5231,00	300,00	30,00	132,05	0,38	10462,00	1980,72	25,00	132,05	750,00	3961,44	11212,00	5942,16
81.	ISDN	1	30	5231,00	80,00	8,00	198,07	0,15	5231,00	792,29	30,00	198,07	240,00	1584,58	5471,00	2376,86
82.	ISONIAZID 300	2	373	5231,00	91,00	9,10	654,85	0,57	10462,00	2979,56	186,50	654,85	1697,15	5959,12	12159,15	8938,69
83.	KA EN 3B	3	243	5231,00	10250,00	1025,00	49,80	4,88	15693,00	25523,63	81,00	49,80	83025,00	51047,26	98718,00	76570,89

84.	KALMETHASON	1	5	5231,00	1550,00	155,00	18,37	0,27	5231,00	1423,73	5,00	18,37	775,00	2847,46	6006,00	4271,20
85.	KALNEX INJ	2	100	5231,00	4300,00	430,00	49,33	2,03	10462,00	10605,02	50,00	49,33	21500,00	21210,04	31962,00	31815,07
86.	KALNEX TAB	2	128	5231,00	825,00	82,50	127,40	1,00	10462,00	5255,44	64,00	127,40	5280,00	10510,89	15742,00	15766,33
87.	KETOROLAC 10 MG	10	1137	5231,00	4250,00	425,00	167,30	6,80	52310,00	35551,02	113,70	167,30	48322,50	71102,04	100632,50	106653,06
88.	KETOROLAC 30 MG	9	964	5231,00	5500,00	550,00	135,41	7,12	47079,00	37238,93	107,11	135,41	58911,11	74477,87	105990,11	111716,80
89.	LANSOPRAZOL 30	4	640	5231,00	550,00	55,00	348,91	1,83	20924,00	9595,08	160,00	348,91	8800,00	19190,16	29724,00	28785,25
90.	LUMINAL	1	38	5231,00	75,00	7,50	230,23	0,17	5231,00	863,38	38,00	230,23	285,00	1726,75	5516,00	2590,13
91.	LETONAL25MG	1	4	5231,00	340,00	34,00	35,08	0,11	5231,00	596,41	4,00	35,08	136,00	1192,83	5367,00	1789,24
92.	LEVOFLOXACIN 500	1	140	5231,00	600,00	60,00	156,24	0,90	5231,00	4687,24	140,00	156,24	8400,00	9374,48	13631,00	14061,71
93.	LEVOXAL INF	3	19	5231,00	8900,00	890,00	14,94	1,27	15693,00	6650,42	6,33	14,94	5636,67	13300,84	21329,67	19951,26
94.	MANNITOL 20	2	12	5231,00	39000,00	3900,00	5,67	2,12	10462,00	11063,70	6,00	5,67	23400,00	22127,39	33862,00	33191,09
95.	MARTOS	1	30	5231,00	1800,00	180,00	41,76	0,72	5231,00	3758,15	30,00	41,76	5400,00	7516,30	10631,00	11274,45
96.	MELOXICAM 15 MG	3	435	5231,00	500,00	50,00	301,69	1,44	15693,00	7423,36	145,00	301,69	7250,00	15084,71	22943,00	22627,07
97.	MELOXICAM 7,5 MG	6	1229	5231,00	400,00	40,00	566,96	2,17	31386,00	11339,22	204,83	566,96	8193,33	22678,45	39579,33	34017,67
98.	MEROPENEM 0,5 GR	4	25	5231,00	110000,00	11000,00	4,88	5,13	20924,00	26819,07	6,25	4,88	68750,00	53638,14	89674,00	80457,21
99.	MEROPENEM 1 GR	5	42	5231,00	120000,00	12000,00	6,05	6,94	26155,00	36307,19	8,40	6,05	100800,00	72614,38	126955,00	108921,57
100.	METFORMIN 500	1	219	5231,00	110,00	11,00	456,39	0,48	5231,00	2510,13	219,00	456,39	2409,00	5020,25	7640,00	7530,38
101.	METIL PREDNISOLON 4	3	649	5231,00	300,00	30,00	475,74	1,36	15693,00	7136,09	216,33	475,74	6490,00	14272,18	22183,00	21408,27
102.	METIL ERGOMETRIN	2	200	5231,00	330,00	33,00	251,81	0,79	10462,00	4154,79	100,00	251,81	3300,00	8309,58	13762,00	12464,38
103.	METRONIDAZOLE INF	7	115	5231,00	7700,00	770,00	39,53	2,91	36617,00	15218,49	16,43	39,53	12650,00	30436,99	49267,00	45655,48
104.	METRONIDAZOLE TAB	5	1462	5231,00	124,00	12,40	1110,63	1,32	26155,00	6885,92	292,40	1110,63	3625,76	13771,84	29780,76	20657,76
105.	MgSO4	1	5	5231,00	1251,00	125,10	20,45	0,24	5231,00	1279,06	5,00	20,45	625,50	2558,12	5856,50	3837,18
106.	MICARDIS 80	2	193	5231,00	6100,00	610,00	57,53	3,35	10462,00	17547,73	96,50	57,53	58865,00	35095,46	69327,00	52643,19
107.	MIKONAZOLE CREAM	1	17	5231,00	3000,00	300,00	24,35	0,70	5231,00	3652,27	17,00	24,35	5100,00	7304,53	10331,00	10956,80
108.	MUCOGARD	3	205	5231,00	400,00	40,00	231,56	0,89	15693,00	4631,10	0,00	231,56	0,00	9262,20	15693,00	13893,30
109.	MUCOGARD SYR	10	289	5231,00	22750,00	2275,00	36,46	7,93	52310,00	41468,37	28,90	36,46	65747,50	82936,74	118057,50	124405,12
110.	MYOMERGIN	2	44	5231,00	1500,00	150,00	55,40	0,79	10462,00	4154,79	22,00	55,40	3300,00	8309,58	13762,00	12464,38
111.	NA. CLORIDHA 0,9%	10	1314	5231,00	5508,00	550,80	157,98	8,32	52310,00	43508,29	131,40	157,98	72375,12	87016,58	124685,12	130524,87
112.	NEURODEX	1	1069	5231,00	240,00	24,00	682,64	1,57	5231,00	8191,66	1069,00	682,64	25656,00	16383,32	30887,00	24574,98
113.	NOVALGIN	3	64	5231,00	6147,00	614,70	33,00	1,94	15693,00	10143,76	21,33	33,00	13113,60	20287,52	28806,60	30431,28
114.	NOVOMIX	2	7	5231,00	117000,00	11700,00	2,50	2,80	10462,00	14635,90	3,50	2,50	40950,00	29271,79	51412,00	43907,69
115.	NOVORAPID	4	27	5231,00	102000,00	10200,00	5,26	5,13	20924,00	26838,57	6,75	5,26	68850,00	53677,13	89774,00	80515,70
116.	OBH SYR	5	79	5231,00	1700,00	170,00	69,73	1,13	26155,00	5926,73	15,80	69,73	2686,00	11853,47	28841,00	17780,20
117.	OCTALBIN	1	1	5231,00	270000,00	27000,00	0,62	1,61	5231,00	8403,48	1,00	0,62	27000,00	16806,96	32231,00	25210,44
118.	OMEPRAZOL 20	2	292	5231,00	310,00	31,00	313,92	0,93	10462,00	4865,75	146,00	313,92	4526,00	9731,50	14988,00	14597,24
119.	ONDANSENTRON 4	1	63	5231,00	3550,00	355,00	43,09	1,46	5231,00	7648,25	63,00	43,09	22365,00	15296,49	27596,00	22944,74
120.	ONDANSENTRON	1	41	5231,00	900,00	90,00	69,04	0,59	5231,00	3106,64	41,00	69,04	3690,00	6213,27	8921,00	9319,91
121.	PARACETAMOL 500	3	1601	5231,00	72,00	7,20	1525,24	1,05	15693,00	5490,85	533,67	1525,24	3842,40	10981,69	19535,40	16472,54
122.	PARACETAMOL SYR	3	46	5231,00	1650,00	165,00	54,01	0,85	15693,00	4455,52	15,33	54,01	2530,00	8911,04	18223,00	13366,56
123.	PARELAX	3	134	5231,00	30000,00	3000,00	21,62	6,20	15693,00	32425,78	44,67	21,62	134000,00	64851,55	149693,00	97277,33
124.	PERDIPINE	2	10	5231,00	135000,00	13500,00	2,78	3,59	10462,00	18790,76	5,00	2,78	67500,00	37581,51	77962,00	56372,27
125.	PETHIDIN	8	158	5231,00	13191,00	1319,10	35,40	4,46	41848,00	23347,74	19,75	35,40	26052,23	46695,47	67900,23	70043,21
126.	PIRAZINAMIDA	1	153	5231,00	197,00	19,70	285,05	0,54	5231,00	2807,74	153,00	285,05	3014,10	5615,47	8245,10	8423,21
127.	PITTOGIN TAB	3	141	5231,00	2200,00	220,00	81,89	1,72	15693,00	9007,38	47,00	81,89	10340,00	18014,75	26033,00	27022,13
128.	PRENATIN PLUS	1	133	5231,00	3000,00	300,00	68,10	1,95	5231,00	10215,60	133,00	68,10	39900,00	20431,20	45131,00	30646,80

129.	PROSTIGMIN	7	161	5231,00	13345,00	1334,50	35,53	4,53	36617,00	23705,53	23,00	35,53	30693,50	47411,05	67310,50	71116,58
130.	PTU 100	1	59	5231,00	291,00	29,10	145,64	0,41	5231,00	2119,09	59,00	145,64	1716,90	4238,18	6947,90	6357,28
131.	PYRIDOXIN/B6	1	1174	5231,00	16,00	1,60	2770,65	0,42	5231,00	2216,52	1174,00	2770,65	1878,40	4433,04	7109,40	6649,56
132.	RANITIDINE INJ	11	2850	5231,00	1400,00	140,00	461,49	6,18	57541,00	32304,56	259,09	461,49	36272,73	64609,12	93813,73	96913,68
133.	RANITIDINE	3	1166	5231,00	140,00	14,00	933,45	1,25	15693,00	6534,17	388,67	933,45	5441,33	13068,35	21134,33	19602,52
134.	RECOFOL	7	141	5231,00	106900,00	10690,00	11,75	12,00	36617,00	62787,87	20,14	11,75	215327,14	125575,75	251944,14	188363,62
135.	RENADINAC 25	1	79	5231,00	105,00	10,50	280,56	0,28	5231,00	1472,94	79,00	280,56	829,50	2945,88	6060,50	4418,83
136.	RIFAMPISIN300	1	167	5231,00	455,00	45,50	195,96	0,85	5231,00	4458,01	167,00	195,96	7598,50	8916,03	12829,50	13374,04
137.	RIFAMPISIN450	1	278	5231,00	600,00	60,00	220,17	1,26	5231,00	6605,04	278,00	220,17	16680,00	13210,08	21911,00	19815,12
138.	RIMSTAR	4	567	5231,00	4700,00	470,00	112,34	5,05	20924,00	26400,84	141,75	112,34	66622,50	52801,69	87546,50	79202,53
139.	RINGER LACTAT	10	5604	5231,00	4895,00	489,50	346,08	16,19	52310,00	84703,78	560,40	346,08	274315,80	169407,55	326625,80	254111,33
140.	RONEM 0,5 GR	1	23	5231,00	5600,00	560,00	20,73	1,11	5231,00	5804,11	23,00	20,73	12880,00	11608,21	18111,00	17412,32
141.	SALBUTAMOL 4 MG	4	390	5231,00	75,00	7,50	737,58	0,53	20924,00	2765,92	97,50	737,58	731,25	5531,85	21655,25	8297,77
142.	SIMVASTATIN 10 MG	4	392	5231,00	200,00	20,00	452,83	0,87	20924,00	4528,30	98,00	452,83	1960,00	9056,60	22884,00	13584,91
143.	SOHOBION INJ	10	657	5231,00	3500,00	350,00	140,14	4,69	52310,00	24524,16	65,70	140,14	22995,00	49048,31	75305,00	73572,47
144.	SOHOBION TAB	4	1638	5231,00	250,00	25,00	827,93	1,98	20924,00	10349,14	409,50	827,93	10237,50	20698,28	31161,50	31047,42
145.	SOTATIC INJ	5	298	5231,00	2500,00	250,00	111,67	2,67	26155,00	13959,04	59,60	111,67	14900,00	27918,08	41055,00	41877,11
146.	SPIRONOLACTON 25MG	2	263	5231,00	340,00	34,00	284,48	0,92	10462,00	4836,09	131,50	284,48	4471,00	9672,19	14933,00	14508,28
147.	STESOLID AMP 10	4	69	5231,00	4000,00	400,00	42,48	1,62	20924,00	8496,34	17,25	42,48	6900,00	16992,68	27824,00	25489,02
148.	STESOLID REC 10	3	8	5231,00	21000,00	2100,00	6,31	1,27	15693,00	6628,76	2,67	6,31	5600,00	13257,51	21293,00	19886,27
149.	STESOLID REC 5	2	5	5231,00	14500,00	1450,00	6,01	0,83	10462,00	4354,58	2,50	6,01	3625,00	8709,16	14087,00	13063,74
150.	STOMACER	3	36	5231,00	7200,00	7200,00	7,23	4,98	15693,00	26037,23	12,00	7,23	86400,00	52074,47	102093,00	78111,70
151.	SULFITIS	2	108	5231,00	1800,00	180,00	79,23	1,36	10462,00	7130,59	54,00	79,23	9720,00	14261,18	20182,00	21391,77
152.	VACLO	3	234	5231,00	4000,00	400,00	78,23	2,99	15693,00	15646,43	78,00	78,23	31200,00	31292,86	46893,00	46939,29
153.	VALSARTAN 80	4	414	5231,00	4000,00	400,00	104,06	3,98	20924,00	20811,70	103,50	104,06	41400,00	41623,40	62324,00	62435,10
154.	VASTIGO	4	636	5231,00	380,00	38,00	418,45	1,52	20924,00	7950,56	159,00	418,45	6042,00	15901,12	26966,00	23851,68
155.	GASTROFER	9	199	5231,00	71500,00	7150,00	17,06	11,66	47079,00	61003,80	22,11	17,06	158094,44	122007,61	205173,44	183011,41
156.	VENTOLIN NEB	5	94	5231,00	7400,00	740,00	36,45	2,58	26155,00	13488,30	18,80	36,45	13912,00	26976,60	40067,00	40464,89
157.	EPINEFRIN INJ	2	20	5231,00	2280,00	228,00	30,29	0,66	10462,00	3453,50	10,00	30,29	2280,00	6907,01	12742,00	10360,51
158.	SOLOSA I	1	115	5231,00	450,00	45,00	163,51	0,70	5231,00	3679,02	115,00	163,51	5175,00	7358,05	10406,00	11037,07
159.	SIMVASTATIN 20 MG	2	54	5231,00	500,00	50,00	106,30	0,51	10462,00	2657,41	27,00	106,30	1350,00	5314,83	11812,00	7972,24
160.	PHENOBARBITAL 30	1	30	5231,00	45,00	4,50	264,10	0,11	5231,00	594,22	30,00	264,10	135,00	1188,43	5366,00	1782,65
161.	SOTATIC TAB	2	219	5231,00	90,00	9,00	504,55	0,43	10462,00	2270,50	109,50	504,55	985,50	4540,99	11447,50	6811,49
162.	PREDNISON	1	1000	5231,00	44,50	4,45	1533,30	0,65	5231,00	3411,59	1000,00	1533,30	4450,00	6823,19	9681,00	10234,78
163.	MILOZ INJ	1	2	5231,00	13500,00	1350,00	3,94	0,51	5231,00	2657,41	2,00	3,94	2700,00	5314,83	7931,00	7972,24
164.	PENEMAC	2	5	5231,00	119000,00	11900,00	2,10	2,38	10462,00	12474,86	2,50	2,10	29750,00	24949,73	40212,00	37424,59
165.	CETIRIZINE 10	3	50	5231,00	250,00	25,00	144,65	0,35	15693,00	1808,14	16,67	144,65	416,67	3616,28	16109,67	5424,42
166.	LEVOFLOXACIN INF	7	109	5231,00	64000,00	6400,00	13,35	8,17	36617,00	42715,02	15,57	13,35	99657,14	85430,04	136274,14	128145,06
167.	LORATADINE 10	1	30	5231,00	240,00	24,00	114,36	0,26	5231,00	1372,28	30,00	114,36	720,00	2744,57	5931,00	4116,85
168.	VITAMIN C	1	13	5231,00	26,00	2,60	228,71	0,06	5231,00	297,33	13,00	228,71	33,80	594,66	5264,80	891,98
169.	FARSORRID INJ	1	8	5231,00	4500,00	450,00	13,64	0,59	5231,00	3068,52	8,00	13,64	3600,00	6137,04	8831,00	9205,55
170.	LEVEMIR	1	1	5231,00	112000,00	11200,00	0,97	1,03	5231,00	5412,36	1,00	0,97	11200,00	10824,71	16431,00	16237,07
171.	TENSILO	1	0	5231,00	135000,00	13500,00	0,00	0,00	5231,00	0,00	0,00	0,00	0,00	0,00	5231,00	0,00
172.	HYSTOLAN	1	0	5231,00	5300,00	530,00	0,00	0,00	5231,00	0,00	0,00	0,00	0,00	0,00	5231,00	0,00
173.	GELAFUSAL	2	6	5231,00	200500,00	20050,00	1,77	3,39	10462,00	17738,23	3,00	1,77	60150,00	35476,45	70612,00	53214,68

174.	PRAVINAT	1	0	5231,00	18950,00	1895,00	0,00	0,00	5231,00	0,00	0,00	0,00	0,00	0,00	5231,00	0,00
175.	FUSON	1	0	5231,00	7590,00	759,00	0,00	0,00	5231,00	0,00	0,00	0,00	0,00	0,00	5231,00	0,00
176.	PYDERMA	1	0	5231,00	20900,00	2090,00	0,00	0,00	5231,00	0,00	0,00	0,00	0,00	0,00	5231,00	0,00
177.	ZYCIN	1	0	5231,00	26400,00	2640,00	0,00	0,00	5231,00	0,00	0,00	0,00	0,00	0,00	5231,00	0,00
178.	AZYTROMICIN DS	1	10	5231,00	39000,00	3900,00	5,18	1,93	5231,00	10099,73	10,00	5,18	39000,00	20199,46	44231,00	30299,18
179.	ZINKID SYR	2	9	5231,00	21600,00	2160,00	6,60	1,36	10462,00	7130,59	4,50	6,60	9720,00	14261,18	20182,00	21391,77
180.	ALPRAZOLAM	2	81	5231,00	850,00	85,00	99,85	0,81	10462,00	4243,55	40,50	99,85	3442,50	8487,10	13904,50	12730,65
181.	ZINC 20	1	0	5231,00	3350,00	335,00	0,00	0,00	5231,00	0,00	0,00	0,00	0,00	0,00	5231,00	0,00
182.	ALPENTIN 100	2	55	5231,00	4600,00	460,00	35,37	1,56	10462,00	8134,63	27,50	35,37	12650,00	16269,25	23112,00	24403,88
183.	ALPENTIN 300	1	0	5231,00	8500,00	850,00	0,00	0,00	5231,00	0,00	0,00	0,00	0,00	0,00	5231,00	0,00
184.	RIMCURE PAED	1	0	5231,00	2200,00	220,00	0,00	0,00	5231,00	0,00	0,00	0,00	0,00	0,00	5231,00	0,00
185.	RIMACTAZID PAED 75/50	1	0	5231,00	6600,00	660,00	0,00	0,00	5231,00	0,00	0,00	0,00	0,00	0,00	5231,00	0,00
186.	RIMACTAZID 450/300	1	6	5231,00	7800,00	780,00	8,97	0,67	5231,00	3498,65	6,00	8,97	4680,00	6997,30	9911,00	10495,94
187.	KUTOIN CAP	1	31	5231,00	210,00	21,00	124,27	0,25	5231,00	1304,87	31,00	124,27	651,00	2609,74	5882,00	3914,62
188.	KUTOIN INJ	1	4	5231,00	24000,00	2400,00	4,18	0,96	5231,00	5010,87	4,00	4,18	9600,00	10021,74	14831,00	15032,60
189.	CANDERIN 8MG	2	53	5231,00	6700,00	670,00	28,77	1,84	10462,00	9637,24	26,50	28,77	17755,00	19274,48	28217,00	28911,72
190.	FUTROLIT	1	53	5231,00	46800,00	4680,00	10,88	4,87	5231,00	25470,54	53,00	10,88	248040,00	50941,09	253271,00	76411,63
191.	BAMGETOL	1	16	5231,00	320,00	32,00	72,33	0,22	5231,00	1157,21	16,00	72,33	512,00	2314,42	5743,00	3471,63
192.	NORELUT	1	20	5231,00	3300,00	330,00	25,18	0,79	5231,00	4154,79	20,00	25,18	6600,00	8309,58	11831,00	12464,38
193.	PHAMINOV	3	76	5231,00	4920,00	492,00	40,20	1,89	15693,00	9889,33	25,33	40,20	12464,00	19778,65	28157,00	29667,98
194.	VENTOLIN INH	1	0	5231,00	84525,00	8452,50	0,00	0,00	5231,00	0,00	0,00	0,00	0,00	0,00	5231,00	0,00
195.	INFUSAN M20	1	5	5231,00	63000,00	6300,00	2,88	1,74	5231,00	9076,80	5,00	2,88	31500,00	18153,59	36731,00	27230,39
196.	OXYTOCIN	2	61	5231,00	2375,00	237,50	51,84	1,18	10462,00	6155,65	30,50	51,84	7243,75	12311,30	17705,75	18466,96
197.	RIFASTAR TAB	1	0	5231,00	4140,00	414,00	0,00	0,00	5231,00	0,00	0,00	0,00	0,00	0,00	5231,00	0,00
198.	METHYL ERGOMETRIN	1	13	5231,00	1800,00	180,00	27,49	0,47	5231,00	2473,92	13,00	27,49	2340,00	4947,84	7571,00	7421,75
199.	ANTRAIN	1	2	5231,00	11250,00	1125,00	4,31	0,46	5231,00	2425,88	2,00	4,31	2250,00	4851,75	7481,00	7277,63
200.	METHYL PREDNISOLON	1	10	5231,00	31200,00	3120,00	5,79	1,73	5231,00	9033,47	10,00	5,79	31200,00	18066,94	36431,00	27100,41
201.	SOJOURN	1	0	5231,00	607200,00	60720,00	0,00	0,00	5231,00	0,00	0,00	0,00	0,00	0,00	5231,00	0,00
	Nama obat	FK	Penggunaan obat	Biaya order	Harga	Biaya penyimpanan 10% x Harga	EOQ	FOQ	Jumlah biaya order FK	Jumlah biaya order FQ	Rata-rata jumlah pesanan FK	Rata-rata jumlah pesanan FQ	Jumlah biaya penyimpanan menurut FK	Jumlah biaya penyimpanan menurut FQ	Total biaya menurut FK	Total biaya menurut FQ
	Total	569	61988	1051431,00	3779186,50	377918,65	44876,15	377,07	2976439,00	1972430,27	20956,28	44876,15	3973580,70	3944860,54	6950019,70	5917290,80
	Rata-rata	3	308,40	5231,00	18801,92	1880,19	223,26	2	14808,15	9813,09	104,26	223,26	19769,06	19626,17	34577,21	29439,26
	Selisih				2				1.004.008,73		23919,87		28.720,16		1.032.728,89	

Lampiran 11. Frekuensi kesalahan faktur

Frekuensi kesalahan faktur untuk pasien umum

No.	Bulan	Jumlah faktur yang diterima	Jumlah faktur yang salah
1.	Januari	68	3
2.	Februari	279	6
3.	Maret	10	0
4.	April	5	0
5.	Mei	37	3
6.	Juni	7	0
7.	Juli	5	0
8.	Agustus	3	0
9.	September	11	0
10.	Oktober	74	2
11.	November	144	4
12.	Desember	221	5
Total		864	23
Persentase		2,66%	

Lampiran 12. Frekuensi tertundanya pembayaran faktur

No.	Nama rekanan	Lamanya waktu pembayaran faktur (hari)	Batas waktu jatuh tempo faktur (hari)	Selisih waktu pembayaran dengan jatuh tempo
1.	PT. Antar Mitra Sembada	20	20	0
2.	PT. Anugerah Argon Medika	30	60	30
3.	PT. Anugerah Pharmindo Lestari	30	20	10
4.	PT. BSP	30	30	0
5.	PT. Enseval	30	40	10
6.	PT. Indofarma Global Medika	30	45	15
7.	PT. Indo Sarana Manutri	30	30	0
8.	PT. Kebayoran	30	30	0
9.	PT. Kimia Farma	30	30	0
10.	PT. MPI	30	30	0
11.	PT. Mensa Bina Sukses	30	45	15
12.	PT. Merapi Utama Pharma	20	20	0
13.	PT. Parit Pedang	30	40	10
14.	PT. Penta Valent	30	30	0
15.	PT. Tempo	30	30	0
16.	PT. Tri Septa Jaya	30	30	0
Total		460	530	90
Rata-rata		28.75	33.125	5.625
Frekuensi tertundanya pembayaran		0,19%		

Penyelesaian : Faktur yang tertunda pembayarannya

$$\text{Perhitungan : } z = \frac{x - y}{y} \times 100\%$$

$$z = \frac{20 - 30}{20} \times 100\%$$

$$z = 0,19\%$$

Lampiran 13. Kecocokan obat umum dengan kartu *stock* (data *stock* obat)

No.	Nama obat	Obat catatan	Obat fisik	Ket.	No.	Nama obat	Obat catatan	Obat fisik	Ket.
1.	AB VASK 10	114	114	Cocok	358.	METOPRIL 25	80	80	Cocok
2.	AB VASK 5 MG	102	102	Cocok	359.	MEVILOX 15	54	54	Cocok
3.	ABIXIM 100	30	30	Cocok	360.	MEVILOX 7,5 MG	198	198	Cocok
4.	ACLAM DS	1	1	Cocok	361.	MICARDIS 40	4	4	Cocok
5.	ACTAPIN 10 MG	9	9	Cocok	362.	MICARDIS 80 MG	35	35	Cocok
6.	ACTAZOLAM 0,5	72	72	Cocok	363.	MOTADERM ZK	1	1	Cocok
7.	ACTRAPID HM100 IU/ml	4	4	Cocok	364.	MOVIX 15	73	73	Cocok
8.	ADONA FORTE TAB	63	63	Cocok	365.	MOVIX 7,5	106	106	Cocok
9.	ADONA TABLET	94	94	Cocok	366.	MUCOGARD SUSP	4	4	Cocok
10.	AFAMED CAPS	134	134	Cocok	367.	MUCOGARD TAB	118	118	Cocok
11.	ALBOTHYL CONC	3	3	Cocok	368.	MYOMERGIN INJ	13	13	Cocok
12.	ALCO DROP	5	5	Cocok	369.	MYOTONIC TAB	140	140	Cocok
13.	ALDISA SR	60	60	Cocok	370.	NATAVIT CAPS	50	50	Cocok
14.	ALEGI	139	139	Cocok	371.	NEO DIAFORM	689	689	Cocok
15.	ALEGYSAL 5ML ED	2	2	Cocok	372.	NEO K INJ	28	28	Cocok
16.	ALGANAX 0,5 MG	36	36	Cocok	373.	NERVA 5000	70	70	Cocok
17.	ALXIL 500	87	87	Cocok	374.	NERVA PLUS	78	78	Cocok
18.	ALXIL DS	4	4	Cocok	375.	NEURODEX	358	358	Cocok
19.	ALXIL FORTE DS	2	2	Cocok	376.	NEUROLIN 500 TAB	50	50	Cocok
20.	AMADIAB 1	128	128	Cocok	377.	NEUROLIN INJ 250	20	20	Cocok
21.	AMADIAB 2	18	18	Cocok	378.	NEUROSANBE	129	129	Cocok
22.	AMINOFUID-L-500 ML	6	6	Cocok	379.	NEUROSANBE 5000	62	62	Cocok
23.	AMINOLEBAN	1	1	Cocok	380.	NEUROSANBE INJ	49	49	Cocok
24.	AMOBiotic 500	99	99	Cocok	381.	NEUROSANBE PLUS	70	70	Cocok
25.	AMOBiotic FORTE syr	6	6	Cocok	382.	NEVRADIN E	120	120	Cocok
26.	AMOBiotic SIRUP	2	2	Cocok	383.	NILACELIN	65	65	Cocok
27.	AMOXAN 125 SYR	5	5	Cocok	384.	NOMESIS DROP	2	2	Cocok
28.	AMOXAN 500	118	118	Cocok	385.	NOMESIS SYR	1	1	Cocok
29.	ANADIUM	12	12	Cocok	386.	NOMESIS	91	91	Cocok
30.	ANAFEN SUSP	2	2	Cocok	387.	NONEMI TAB	93	93	Cocok
31.	ANALTRAM	42	42	Cocok	388.	NONFLAMIN CAPS	74	74	Cocok
32.	ANCEFA 500 MG	45	45	Cocok	389.	NOOCHEPHAL 800	123	123	Cocok
33.	ANCEFA FORTE DRY	6	6	Cocok	390.	NORAGES INJ	5	5	Cocok
34.	ANITID INJ	19	19	Cocok	391.	NORELUT	200	200	Cocok
35.	ANTIPRESTIN 10	80	80	Cocok	392.	NOVALGIN SYR	8	8	Cocok
36.	ANTRAIN INJ	10	10	Cocok	393.	NOVORAPIDBFLEXPEN	3	3	Cocok
37.	ANTRAIN TAB	26	26	Cocok	394.	NUCEF 100	64	64	Cocok
38.	APIALYS DROP	2	2	Cocok	395.	NUCEF SYR	3	3	Cocok
39.	APIALYS SYR	3	3	Cocok	396.	NULACTA	80	80	Cocok
40.	APIDRA SOLOSTAR	10	10	Cocok	397.	NYSTIN DROP	3	3	Cocok
41.	AQUA 1 L WIDA	28	28	Cocok	398.	OCULEX SY	5	5	Cocok
42.	ARKINE	176	176	Cocok	399.	ODR 4 INJ	23	23	Cocok
43.	ARSINAL TAB	90	90	Cocok	400.	OFERTIL	47	47	Cocok
44.	ASABIUM	2	2	Cocok	401.	OSFIT DHA	60	60	Cocok
45.	ASERING 500 ML	2	2	Cocok	402.	OTILON TT	2	2	Cocok
46.	ASPAR K	312	312	Cocok	403.	OTTOGENTA INJ	14	14	Cocok
47.	ASPILET CHEW	9	9	Cocok	404.	OTTOPAN SYR	11	11	Cocok
48.	ASPILET TROMBO	109	109	Cocok	405.	OTTOZOL INJ	11	11	Cocok
49.	ATIVAN 1 MG	88	88	Cocok	406.	OXAN CAPLET	20	20	Cocok
50.	AUGENTONIC 5 ML	10	10	Cocok	407.	OXOFERIN	1	1	Cocok
51.	AUGENTONIC Minidoce	15	15	Cocok	408.	P.PRED ED MD	16	16	Cocok
52.	BACBUTHN F	83	83	Cocok	409.	PAMOL DROP	7	7	Cocok
53.	BAMGETOL 200	77	77	Cocok	410.	PANSO INJ	7	7	Cocok
54.	BAQUINOR F	25	25	Cocok	411.	PANTOCAIN ED	6	6	Cocok
55.	BECOM C	94	94	Cocok	412.	PANTOTIS INJ	8	8	Cocok
56.	BENOCETAM 1	15	15	Cocok	413.	PARAMOL INF	13	13	Cocok
57.	BENOCETAM 1200	104	104	Cocok	414.	PECTOCIL 30 CAPS	123	123	Cocok
58.	BENOCETAM 3	9	9	Cocok	415.	PELASCAP DRY INJ	2	2	Cocok
59.	BENOCETAM 800	34	34	Cocok	416.	PENMOX	18	18	Cocok
60.	BENOFOMIN 500	17	17	Cocok	417.	PERSIDAL 1	25	25	Cocok
61.	BENOFOMIN 850	70	70	Cocok	418.	PERSIDAL 2	29	29	Cocok
62.	BENOSON G	2	2	Cocok	419.	PETHIDIN	30	30	Cocok
63.	BENOSON M	1	1	Cocok	420.	PHAMINOV	15	15	Cocok
64.	BENOSTAN 500 MG	93	93	Cocok	421.	PICYN INJ	4	4	Cocok
65.	BENOVI C	70	70	Cocok	422.	PIRALEN SYR	2	2	Cocok

66.	BENOVIT M	90	90	Cocok	423.	PLASMINEX INJ	18	18	Cocok
67.	BENOXURIC 100	70	70	Cocok	424.	PLASMINEX TAB	42	42	Cocok
68.	BERNOFLOX 500	50	50	Cocok	425.	PLETAAL	114	114	Cocok
69.	BERRY VISION	100	100	Cocok	426.	POLYDEX 5 ML	1	1	Cocok
70.	BERTHYCO 500	64	64	Cocok	427.	POLYDEX MD	29	29	Cocok
71.	BERTHYCO INJ	22	22	Cocok	428.	POLYGRAN 5 ML	5	5	Cocok
72.	BEVITA SYR	1	1	Cocok	429.	POLYGRAN EO 3,5 GR	13	13	Cocok
73.	BIONEMI	123	123	Cocok	430.	POLYGRAN MD	27	27	Cocok
74.	BIOPLACENTON Cream	3	3	Cocok	431.	POLYNEL MD	37	37	Cocok
75.	BIOSTRUM SIRUP	11	11	Cocok	432.	PONSAMIC KAP	61	61	Cocok
76.	BIOTHICOL 500	36	36	Cocok	433.	PRALAX SYR	9	9	Cocok
77.	BISOLVON 8 MG	451	451	Cocok	434.	PRANZA INJ	20	20	Cocok
78.	BISOLVON ELIKSIR	10	10	Cocok	435.	PRATOPRIL 800	20	20	Cocok
79.	BISOLVON INJ	13	13	Cocok	436.	PRATOPRIL INJ	20	20	Cocok
80.	BISOLVON KIDS SYR	4	4	Cocok	437.	PRAZOPANT INJ	12	12	Cocok
81.	BLEDSTOP	35	35	Cocok	438.	PREABOR	43	43	Cocok
82.	BRAINAC INJ 250	13	13	Cocok	439.	PREDNOX KAPL	160	160	Cocok
83.	BRALIFEX PLUS ED	6	6	Cocok	440.	PREGVOMIT	107	107	Cocok
84.	BRALIN	79	79	Cocok	441.	PROGINA CARE	7	7	Cocok
85.	BRALIN INJ	14	14	Cocok	442.	PROHEM INJ	5	5	Cocok
86.	BRAXIDIN	125	125	Cocok	443.	PROLEPSI	20	20	Cocok
87.	BROADCED INJ	7	7	Cocok	444.	PROLIVA	85	85	Cocok
88.	BUCAIN SPINAL INJ	24	24	Cocok	445.	PROMAVIT	119	119	Cocok
89.	BUFECT FORTE SUSP	5	5	Cocok	446.	PROMUBA SYR	5	5	Cocok
90.	BUFECT SUSP	4	4	Cocok	447.	PROMUXOL	53	53	Cocok
91.	BUSCOPAN	25	25	Cocok	448.	PROMUXOL SYR	5	5	Cocok
92.	BUSCOPAN PLUS	13	13	Cocok	449.	PRONALGES CR 200	135	135	Cocok
93.	BUSCOTICA INJ	8	8	Cocok	450.	PROPEPSA SIRUP	13	13	Cocok
94.	CALSIVAS 10	50	50	Cocok	451.	PROSINAL SYR	6	6	Cocok
95.	CALSIVAS 5	25	25	Cocok	452.	PROSTIGMIN INJ	28	28	Cocok
96.	CANDERIN 8	38	38	Cocok	453.	PROVELYN 75	22	22	Cocok
97.	CAPROL INJ	4	4	Cocok	454.	PROVITAL PLUS	109	109	Cocok
98.	CATARLENT MD	39	39	Cocok	455.	PROXIDAN 400	35	35	Cocok
99.	CEFACEF 100	40	40	Cocok	456.	PUMPITOR CAPS	52	52	Cocok
100.	CEFAT 125 DS	1	1	Cocok	457.	PUMPITOR INJ	4	4	Cocok
101.	CEFAT 500	126	126	Cocok	458.	PYREXIN 500 MG	50	50	Cocok
102.	CEFAT FORTE DS	6	6	Cocok	459.	Q CEF	150	150	Cocok
103.	CEFLA 100	23	23	Cocok	460.	RAMIXAL 10	45	45	Cocok
104.	CEFLA 200 MG	14	14	Cocok	461.	RATINAL TAB	63	63	Cocok
105.	CEFLA DS	4	4	Cocok	462.	RATIVOL INJ	4	4	Cocok
106.	CEFOBACTAM INJ	12	12	Cocok	463.	REBAL PLUS CAPSUL	30	30	Cocok
107.	CEFTIEN INJ	10	10	Cocok	464.	REGUMEN TABL	54	54	Cocok
108.	CEFXON INJ	9	9	Cocok	465.	RENADINAC 25	99	99	Cocok
109.	CENDO FLOXA MD	21	21	Cocok	466.	RENALYTE	2	2	Cocok
110.	CENDO HYALUB MD	5	5	Cocok	467.	RENASISTIN OD	3	3	Cocok
111.	CENDO VITAL	65	65	Cocok	468.	RENATOR 500	99	99	Cocok
112.	CENDO XITROL 5 ML	3	3	Cocok	469.	RENDAPID 10	91	91	Cocok
113.	CENDOXITROL EO 3,5G	1	1	Cocok	470.	REPHITEL MD	8	8	Cocok
114.	CENFRESH MD	20	20	Cocok	471.	RETIVIT PLUS	75	75	Cocok
115.	CENTABIO GEL	6	6	Cocok	472.	RETIVIT TAB	60	60	Cocok
116.	CEPEZET 100	137	137	Cocok	473.	RHELAFEN FORTE Susp	4	4	Cocok
117.	CERNEVIT INJ	9	9	Cocok	474.	RHELAFEN SUSP	4	4	Cocok
118.	CESTER CAPL	50	50	Cocok	475.	RHINATHIOL CAP	191	191	Cocok
119.	CETADOP INJ	14	14	Cocok	476.	RIFAN H	44	44	Cocok
120.	CHLORAMEX 500	140	140	Cocok	477.	RIFASTAR	181	181	Cocok
121.	CIFLON	73	73	Cocok	478.	RIMACTAZID 450/300	0	0	Cocok
122.	CIFLOS	34	34	Cocok	479.	RIMSTAR 4FDC	215	215	Cocok
123.	CIRLOID	20	20	Cocok	480.	RONEM I	25	25	Cocok
124.	CLANEKSI INJ	1	1	Cocok	481.	ROTAVER TAB	125	125	Cocok
125.	CLANEKSI TAB	5	5	Cocok	482.	RYCEF INJ	4	4	Cocok
126.	CLIBERCIN	30	30	Cocok	483.	SAGESTAM INJ	9	9	Cocok
127.	CLINEX 300	20	20	Cocok	484.	SANAZET	91	91	Cocok
128.	CLOFRITIS 10	213	213	Cocok	485.	SANEXON 4 TAB	319	319	Cocok
129.	CODEIN 10	569	569	Cocok	486.	SANEXON INJ	2	2	Cocok
130.	CONVER 2% ED 15 ML	5	5	Cocok	487.	SANMAG SUSP	1	1	Cocok
131.	COROFLOX 500	10	10	Cocok	488.	SANMAG	71	71	Cocok
132.	CORTAMINE SYR	2	2	Cocok	489.	SANMOL DROP	7	7	Cocok
133.	CORTIDEX TAB	178	178	Cocok	490.	SANMOL SYR	2	2	Cocok
134.	COURAGE 20	94	94	Cocok	491.	SANMOL TAB	158	158	Cocok
135.	CRAVIT	20	20	Cocok	492.	SANPRIMA F CAPL	98	98	Cocok

136.	CROME	85	85	Cocok	493.	SANPRIMA SIRUP	5	5	Cocok
137.	CUPANOL SIRUP	3	3	Cocok	494.	SANPRIMA TAB	56	56	Cocok
138.	CURACIL 500 MG	1	1	Cocok	495.	SANTA E 100	62	62	Cocok
139.	CURCUMA	133	133	Cocok	496.	SANTA E 400	100	100	Cocok
140.	CURMUNOS SYR	10	10	Cocok	497.	SANTESAR	122	122	Cocok
141.	CURVIT CL EMULSION	1	1	Cocok	498.	SANTIBI PLUS	93	93	Cocok
142.	CYCLOPHOSPHAMIDE	1	1	Cocok	499.	SEDACUM INJ	7	7	Cocok
143.	CYTROPIL 3 G	2	2	Cocok	500.	SELVIGON TAB	12	12	Cocok
144.	CYTROPIL 800	9	9	Cocok	501.	SEROLIN	140	140	Cocok
145.	D5 PIGGYBACK	10	10	Cocok	502.	SHAROX INJ	14	14	Cocok
146.	DARYANTULLE	7	7	Cocok	503.	SICLIDON 100	20	20	Cocok
147.	DATAN FORTE	100	100	Cocok	504.	SINRAL 5	60	60	Cocok
148.	DEPAKENE SYR	1	1	Cocok	505.	SIZORIL 25	65	65	Cocok
149.	DEPRAL 50 MG	12	12	Cocok	506.	SOCEF 1 G	3	3	Cocok
150.	DEXANTA SUSP	12	12	Cocok	507.	SOCID CAPS	46	46	Cocok
151.	DEXANTA TAB	95	95	Cocok	508.	SOCLAF INJ	9	9	Cocok
152.	DIFLOXIN INFUS	5	5	Cocok	509.	SODERMIX CREAM	3	3	Cocok
153.	DISUDRIN	233	233	Cocok	510.	SOHOBION 5000 INJ	47	47	Cocok
154.	DOM KAPL	161	161	Cocok	511.	SOHOBION TAB	128	128	Cocok
155.	DOM SUSP	5	5	Cocok	512.	SOLOSA 1 MG	66	66	Cocok
156.	DORES 5	9	9	Cocok	513.	SOTROPIL 1200	3	3	Cocok
157.	DORMI COMP	130	130	Cocok	514.	SREPTOMYCIN SULFAT	5	5	Cocok
158.	DOXORUBICIN	7	7	Cocok	515.	STATOR 10	38	38	Cocok
159.	DULCOLAX 10MG Supp	30	30	Cocok	516.	STESOLID REC 10	6	6	Cocok
160.	DULCOLAX TAB	213	213	Cocok	517.	STESOLID REC 5	5	5	Cocok
161.	DYNASTAT INJ	3	3	Cocok	518.	STOBLED	54	54	Cocok
162.	ECOTRIXON INJ	14	14	Cocok	519.	STROCAIN	75	75	Cocok
163.	EFOTAX 0,5 G	2	2	Cocok	520.	SULCOLON 500	70	70	Cocok
164.	ELIZAC 20	38	38	Cocok	521.	SULFITIS	24	24	Cocok
165.	ELKANA SIRUP	2	2	Cocok	522.	TAKELIN INJ 250	13	13	Cocok
166.	ELKANA TAB	130	130	Cocok	523.	TAXECAP 1 GR	3	3	Cocok
167.	ELOX CREAM	1	1	Cocok	524.	TAXEGRAM 0,5	1	1	Cocok
168.	ELPICEF INJ	8	8	Cocok	525.	TAXEGRAM 1 G	6	6	Cocok
169.	EMIBION KAPS	39	39	Cocok	526.	TEARIN 5 ml	5	5	Cocok
170.	ENTROCARE	6	6	Cocok	527.	TERANOL 30 INJ	18	18	Cocok
171.	EPRINOC TAB	32	32	Cocok	528.	TERANOL TAB	14	14	Cocok
172.	EROCEF 1 GR	7	7	Cocok	529.	THECORT ZK	3	3	Cocok
173.	ERYSANBE 500	13	13	Cocok	530.	TIARYT	20	20	Cocok
174.	ERYSANBE CHEW	176	176	Cocok	531.	TIM OPHTAL 0,5% ED	7	7	Cocok
175.	ERYSANBE DS	5	5	Cocok	532.	TIMOL 0,5% 5 ML	9	9	Cocok
176.	ESTAZOR	70	70	Cocok	533.	TIMOL 0,5 MD	10	10	Cocok
177.	EVOTHYL CAP	79	79	Cocok	534.	TIRDICEF INJ	6	6	Cocok
178.	EYEFRESH MD	18	18	Cocok	535.	TIRIZ DROPS	6	6	Cocok
179.	FAMOCID 40	30	30	Cocok	536.	TIRIZ	200	200	Cocok
180.	FARBION 5000 INJ	30	30	Cocok	537.	TISACEF KAP	30	30	Cocok
181.	FARELAX INJ	42	42	Cocok	538.	TIVILAC	90	90	Cocok
182.	FARGOXIN 0,25	85	85	Cocok	539.	TOBROSON MD	17	17	Cocok
183.	FARMABES INJ	1	1	Cocok	540.	TOCEF 100	40	40	Cocok
184.	FARMABES TAB	86	86	Cocok	541.	TOCEF SYR	5	5	Cocok
185.	FARMACROL F SUSP	6	6	Cocok	542.	TOPAZOL INJ	18	18	Cocok
186.	FARMACROL F TAB	20	20	Cocok	543.	TOPRAS	65	65	Cocok
187.	FARMASAL 100 TAB	89	89	Cocok	544.	TORAMIN 30 INJ	11	11	Cocok
188.	FARMOTEN TAB	190	190	Cocok	545.	TORPAIN 30	40	40	Cocok
189.	FARNAT INF	9	9	Cocok	546.	TRACETATE SUSP	3	3	Cocok
190.	FARPAIN 10 INJ	13	13	Cocok	547.	TRANEC INJ	35	35	Cocok
191.	FARPAIN 30 INJ	31	31	Cocok	548.	TRICHODASOL 500 MG	124	124	Cocok
192.	FARPAIN	36	36	Cocok	549.	TRICHODAZOL INFUS	5	5	Cocok
193.	FARSORBID 10 TAB	183	183	Cocok	550.	TRICKER INJ	20	20	Cocok
194.	FARSORBID 5 TAB	172	172	Cocok	551.	TROGYL 500	85	85	Cocok
195.	FARSORBID INJ	1	1	Cocok	552.	TROLAC 10 TAB	30	30	Cocok
196.	FENTANYL INJ	8	8	Cocok	553.	TROLAC 30 INJ	22	22	Cocok
197.	FEROSPAT	30	30	Cocok	554.	TRONADEX INJ	11	11	Cocok
198.	FINPRO TAB	30	30	Cocok	555.	TRUVAZ	60	60	Cocok
199.	FIXACEP OD	6	6	Cocok	556.	TYLONIC 100	90	90	Cocok
200.	FLAGYSTATIN OVULA	3	3	Cocok	557.	URESIX	23	23	Cocok
201.	FLAMAR 50	45	45	Cocok	558.	UROTRACTIN	15	15	Cocok
202.	FLAMERGI ED	4	4	Cocok	559.	UTROGESTAN 200 MG	58	58	Cocok
203.	FLAMIC 50 MG	71	71	Cocok	560.	VACLO TAB	113	113	Cocok
204.	FLAMICORT 40 MG/ML	1	1	Cocok	561.	VALDIMEX 5	29	29	Cocok
205.	FLAZEN 50	60	60	Cocok	562.	VALSARTAN 80	8	8	Cocok

206.	FLEET ENEMA	2	2	Cocok	563.	VASTIGO	2	2	Cocok
207.	FLORAGYN	60	60	Cocok	564.	VENTOLIN NEBULE	25	25	Cocok
208.	FOLAC	105	105	Cocok	565.	VERMIC SUSP	2	2	Cocok
209.	FOLAMIL GENIO	10	10	Cocok	566.	VERORAB REG	12	12	Cocok
210.	FOLAVIT 400	86	86	Cocok	567.	VIOQUIN 500	100	100	Cocok
211.	FORASI CAPL	136	136	Cocok	568.	VIP ALBUMIN	269	269	Cocok
212.	FORGESIC 50 MG	91	91	Cocok	569.	VITACUR SIRUP	16	16	Cocok
213.	FORINFEC GARGLE	8	8	Cocok	570.	VITANORM	20	20	Cocok
214.	FORNEURO	108	108	Cocok	571.	VITAPLEX DROP	9	9	Cocok
215.	FORRES	62	62	Cocok	572.	VITAPLEX SYR	7	7	Cocok
216.	FORTIBI	120	120	Cocok	573.	VITROLENTA MD	21	21	Cocok
217.	FORUMEN EAR DROP	9	9	Cocok	574.	VOCEFA 250 DS	6	6	Cocok
218.	FOSEN	4	4	Cocok	575.	VOCEFA 500	69	69	Cocok
219.	FOSMICIN 2 G	4	4	Cocok	576.	VOCEFA DS	3	3	Cocok
220.	FREGO	119	119	Cocok	577.	VOLOX 500	22	22	Cocok
221.	FUCOIDAN 100	39	39	Cocok	578.	VOMETRON 4 TAB	35	35	Cocok
222.	FUDANTON 4	59	59	Cocok	579.	VOMILAT	70	70	Cocok
223.	FULADIC CREAM	5	5	Cocok	580.	VOMISTOP FT	112	112	Cocok
224.	FUNGARES CREAM	3	3	Cocok	581.	VOSEDON SUSP	4	4	Cocok
225.	FUTROLIT	10	10	Cocok	582.	VOXIN 500 MG	28	28	Cocok
226.	GASTROLAN	87	87	Cocok	583.	WASHGLOVES	9	9	Cocok
227.	GASTRUL TAB	34	34	Cocok	584.	WIDAHES	9	9	Cocok
228.	GELAFUSAL INFUS	1	1	Cocok	585.	X CAM 7,5 MG	70	70	Cocok
229.	GERDILIUM DROP	5	5	Cocok	586.	XANVIT SYRUP	8	8	Cocok
230.	GERDILIUM SUSP	2	2	Cocok	587.	XIDANE CAPS	60	60	Cocok
231.	GESTAMAG TAB	56	56	Cocok	588.	ZIBAC INJ	5	5	Cocok
232.	GLAMAROL 1 MG	12	12	Cocok	589.	ZIBRAMAX TAB	1	1	Cocok
233.	GLAUCON TAB	43	43	Cocok	590.	ZISTIC 500	25	25	Cocok
234.	GLUCORYL 2 MG	170	170	Cocok	591.	ZISTIC SYR	1	1	Cocok
235.	GLURENORM	65	65	Cocok	592.	ZOFREDAL	56	56	Cocok
236.	GOFORAN INJ	2	2	Cocok	593.	ZOLASTIN 0,5	116	116	Cocok
237.	GORALGIN TAB	88	88	Cocok	594.	ZOTAM INJ	4	4	Cocok
238.	GOTROPIL 1200 G	30	30	Cocok	595.	ACYCLOVIR 400 MG	18	18	Cocok
239.	GOTROPIL 3 G INJ	1	1	Cocok	596.	ACYCLOVIR ZK	18	18	Cocok
240.	GOVOTIL 2 MG	20	20	Cocok	597.	ALKOHOL 70% 1 LITER	4	4	Cocok
241.	GOVOTIL 5 MG	80	80	Cocok	598.	ALLOPURINOL 100 MG	62	62	Cocok
242.	GRACEF INJ	6	6	Cocok	599.	AMBROXOL TAB	294	294	Cocok
243.	GRAFED TAB	117	117	Cocok	600.	AMINOPHYLIN 200 MG	186	186	Cocok
244.	GRASIVASK 10 MG	1	1	Cocok	601.	AMITRIPTYLIN 25 MG	41	41	Cocok
245.	GRASIVASK 5 MG	8	8	Cocok	602.	AMLODIPIN 10 MG	152	152	Cocok
246.	GRATAMIN	9	9	Cocok	603.	AMLODIPIN 5 MG	153	153	Cocok
247.	GRATIZIN 5 MG	162	162	Cocok	604.	AMOXICILIN 500	322	322	Cocok
248.	HARNAL	74	74	Cocok	605.	AMOXICILIN SYR	1	1	Cocok
249.	HEPA-Q	23	23	Cocok	606.	ANTASIDA DOEN SUSP	6	6	Cocok
250.	HEPATIN	27	27	Cocok	607.	AQUA PRO INJEKSI	65	65	Cocok
251.	HERBESSER CD 100	25	25	Cocok	608.	AS.TRANEKSAMAT INJ	35	35	Cocok
252.	HERBESSER INJ	10	10	Cocok	609.	AS. TRANEKSAMAT 500	48	48	Cocok
253.	HEXIMER 2 MG	327	327	Cocok	610.	ASAM MEFENAMAT 500	273	273	Cocok
254.	HIALID ED	1	1	Cocok	611.	ATROPIN INJ	92	92	Cocok
255.	HISTAPAN 50	98	98	Cocok	612.	BETAHISTIN MALEAT	40	40	Cocok
256.	HYALOPH ED	1	1	Cocok	613.	BISOPROLOL 5 MG	146	146	Cocok
257.	HYSTOLAN TAB	178	178	Cocok	614.	CAPTOPRIL 12,5 MG	91	91	Cocok
258.	IMBOOST FORCE SYR	3	3	Cocok	615.	CAPTOPRIL 25 MG	333	333	Cocok
259.	IMBOOST SYR	1	1	Cocok	616.	CEFADROXIL 500 MG	78	78	Cocok
260.	IMIPEX INF	10	10	Cocok	617.	CEFADROXIL SYR	3	3	Cocok
261.	IMUDATOR	60	60	Cocok	618.	Cefoperazone Sulbactam	7	7	Cocok
262.	IMUNOS KAP	39	39	Cocok	619.	CEFIXIME 100	90	90	Cocok
263.	IMUNOS SIRUP	9	9	Cocok	620.	CEFOTAXIM INJ	17	17	Cocok
264.	INHIPRAZ 30	20	20	Cocok	621.	CEFTRIAKSON INJ	53	53	Cocok
265.	INPEPSA SIRUP	5	5	Cocok	622.	CETRIZINE 10 MG	26	26	Cocok
266.	INTERHISTIN TAB	490	490	Cocok	623.	CHLORAMPHENICOL	104	104	Cocok
267.	INTIDROL 4 MG	90	90	Cocok	624.	CIMETIDINE 200	680	680	Cocok
268.	IRITENSA TAB	25	25	Cocok	625.	CIPROLOXACIN 500 MG	118	118	Cocok
269.	KALFOXIM 1 G	3	3	Cocok	626.	CLINDAMYCIN 300 MG	90	90	Cocok
270.	KALNEX	297	297	Cocok	627.	CLOPIDOGREL 75 MG	63	63	Cocok
271.	KARY UNI ED	8	8	Cocok	628.	COTRIMOXASOL SYR	3	3	Cocok
272.	KETRICIN ORABASE	1	1	Cocok	629.	CTM	857	857	Cocok
273.	KETRICIN TAB	97	97	Cocok	630.	DEKSTROSA 40%	100	100	Cocok
274.	KLINSET TAB	132	132	Cocok	631.	DEKSTROSA 5%	85	85	Cocok
275.	KLIRAN INJ	15	15	Cocok	632.	DEXAMETHASON 0,5	111	111	Cocok
276.	KSR	65	65	Cocok	633.	DEXAMETHASON INJ	63	63	Cocok
277.	KUTOIN INJ	12	12	Cocok	634.	DEXTROMETHORPHAN	1032	1032	Cocok
278.	KUTOIN TAB	180	180	Cocok	635.	DIGOXIN 0,25 MG	408	408	Cocok
279.	L BIO SACHET	264	264	Cocok	636.	DILTIAZEM TAB	121	121	Cocok
280.	L ZINC SYR	12	12	Cocok	637.	DOMPERIDON 10 MG	83	83	Cocok
281.	LACEDIM INJ	8	8	Cocok	638.	DOMPERIDON SYR	1	1	Cocok
282.	LACOLDIN KAP	81	81	Cocok	639.	EFINEFRIN INJ	96	96	Cocok

283.	LACTAFAR CAPS	90	90	Cocok	640.	EPHEDRINE HCl INJ	8	8	Cocok
284.	LACTRIN	155	155	Cocok	641.	ETHAMBUTOL 500 MG	202	202	Cocok
285.	LAKTAFIT	114	114	Cocok	642.	FUROSEMID 40 MG	21	21	Cocok
286.	LAMESON 4	244	244	Cocok	643.	FUROSEMID 10Mg/ML Inj	43	43	Cocok
287.	LAMESON INJ	2	2	Cocok	644.	GENFIBROZIL 300	139	139	Cocok
288.	LANAKELOID E Cream	2	2	Cocok	645.	GENTAMICIN INJ	42	42	Cocok
289.	LANTUS SOLOSTAR	4	4	Cocok	646.	GENTAMICIN ZK	8	8	Cocok
290.	LAPIBAL 500	407	407	Cocok	647.	GLIBENCLAMID TAB	180	180	Cocok
291.	LAPIBAL INJ	15	15	Cocok	648.	GG 100 MG	619	619	Cocok
292.	LAPIBION TAB	83	83	Cocok	649.	GLIMEPIRID 1 MG	50	50	Cocok
293.	LAPICEF 125 DS	7	7	Cocok	650.	GLIMEPIRID 2 MG	12	12	Cocok
294.	LAPICEF 250 DS	9	9	Cocok	651.	GRISEOFULVIN 125 MG	70	70	Cocok
295.	LAPIMOX 500	272	272	Cocok	652.	HALOPERIDOL 0,5 mg	220	220	Cocok
296.	LAPIFED SYR	8	8	Cocok	653.	HALOPERIDOL 1,5 mg	200	200	Cocok
297.	LAPIFED	226	226	Cocok	654.	HALOPERIDOL 5 mg	140	140	Cocok
298.	LAPIFLOX 500	50	50	Cocok	655.	HCT 25MG	1742	1742	Cocok
299.	LAPIMOX 125 SIRUP	2	2	Cocok	656.	HYDROKORTISON 2,5%	3	3	Cocok
300.	LAPIMOX 250 MG SYR	4	4	Cocok	657.	IBUFROPEN 200mg/5ml	3	3	Cocok
301.	LAPIMOX 500	175	175	Cocok	658.	IBUFROPEN 400 mg	202	202	Cocok
302.	LAPIMUC TAB	102	102	Cocok	659.	INH 100	945	945	Cocok
303.	LAPISIIV SIRUP	6	6	Cocok	660.	INH 300	220	220	Cocok
304.	LAPISIV TAB	65	65	Cocok	661.	ISOSORBID DINITRAT 5	112	112	Cocok
305.	LAPISTAN TAB	236	236	Cocok	662.	KAEN 3B	61	61	Cocok
306.	LAPIXIME INJ	11	11	Cocok	663.	KETOKONAZOL 200	18	18	Cocok
307.	LASAL 2	60	60	Cocok	664.	KETOROLAC 10 MG/ML	80	80	Cocok
308.	LASAL 4	159	159	Cocok	665.	KETOROLAC 30 MG/ML	110	110	Cocok
309.	LASAL EXP	5	5	Cocok	666.	LANSOPRAZOLE 30 MG	134	134	Cocok
310.	LASAL SYR	5	5	Cocok	667.	LEVOFLOXACIN 500 mg	65	65	Cocok
311.	LASGAN KAPS	117	117	Cocok	668.	LEVOFLOXACIN INFUS	7	7	Cocok
312.	LATROPIL 1200	64	64	Cocok	669.	LIDOCAIN INJ	178	178	Cocok
313.	LATROPIL 800	29	29	Cocok	670.	LORATADINE	63	63	Cocok
314.	LATROPIL SYR	8	8	Cocok	671.	MEBENDAZOL 100 mg	30	30	Cocok
315.	LAXOBERON DROP	3	3	Cocok	672.	MELOXICAM 15 mg	44	44	Cocok
316.	LENTICULAR MD	3	3	Cocok	673.	MELOXICAM 7,5 mg	239	239	Cocok
317.	LESIPAR CAP	25	25	Cocok	674.	METFORMIN 500 MG	7	7	Cocok
318.	LESVATIN 10	90	90	Cocok	675.	METIL ERGOMETRIN	79	79	Cocok
319.	LETONAL 100 MG	63	63	Cocok	676.	METIL PREDNISOLON 4	158	158	Cocok
320.	LETONAL 25 MG	28	28	Cocok	677.	METRONIDAZOLE 500	54	54	Cocok
321.	LEVAZIDE	90	90	Cocok	678.	METRONIDAZOLE INFS	5	5	Cocok
322.	LEVIMIR FLEXPEN	1	1	Cocok	679.	NaCl 0,9%	107	107	Cocok
323.	LEVOCIN INF	4	4	Cocok	680.	NA.DIKLOFENAC 25 MG	4	4	Cocok
324.	LEVOPAR	80	80	Cocok	681.	NIFEDIPIN 10	38	38	Cocok
325.	LEVOVID 500	32	32	Cocok	682.	OXYTETRACYCLIN ZM	24	24	Cocok
326.	LFX ED MD	19	19	Cocok	683.	OMEPRASOL 20 MG	25	25	Cocok
327.	LIFIBRON 300	55	55	Cocok	684.	ONDANSENTRON 4 INJ	6	6	Cocok
328.	LIFIBRON 600	80	80	Cocok	685.	ONDANSENTRON 8 TAB	11	11	Cocok
329.	LODIA	106	106	Cocok	686.	ORALIT	25	25	Cocok
330.	LODOMER 2	200	200	Cocok	687.	OXYTETRACYCLIN 3%	10	10	Cocok
331.	LODOMER 5	132	132	Cocok	688.	OXYTOCIN INJ	45	45	Cocok
332.	LOVASK 10	60	60	Cocok	689.	PARASETAMOL 500 mg	303	303	Cocok
333.	LOVASK 5	92	92	Cocok	690.	PARASETAMOL SYR	6	6	Cocok
334.	LOXIL 7,5	62	62	Cocok	691.	PHENOBARBITAL 30Mg	342	342	Cocok
335.	LOXIMEI 7,5	90	90	Cocok	692.	PIRACETAM 1 G/5 ML	17	17	Cocok
336.	LYTEERS 15 ML	1	1	Cocok	693.	PIRACETAM 1200	180	180	Cocok
337.	LYTEERS MD	21	21	Cocok	694.	PIRACETAM 3 G/15 ML	26	26	Cocok
338.	MAGTRAL F SUSP	4	4	Cocok	695.	PIRACETAM 800 MG	43	43	Cocok
339.	MALTIRON PLUS	225	225	Cocok	696.	PIROXICAM 10 mg	108	108	Cocok
340.	MARTOS	9	9	Cocok	697.	PREDNISON	918	918	Cocok
341.	MEBO OINT	1	1	Cocok	698.	PROPRANOLOL 40	217	217	Cocok
342.	MECLAM INJ	9	9	Cocok	699.	PTU 100MG	320	320	Cocok
343.	MEFINAL 500	20	20	Cocok	700.	RANITIDIN INJ	27	27	Cocok
344.	MEFLAM 15	42	42	Cocok	701.	RANITIDIN TAB	116	116	Cocok
345.	MEFLOCIN 500	30	30	Cocok	702.	RIFAMPISIN 450 MG	258	258	Cocok
346.	MEGAZING	100	100	Cocok	703.	RINGER LAKTAT	246	246	Cocok
347.	MEIACT	80	80	Cocok	704.	RISPERIDON 2	149	149	Cocok
348.	MEMOREX	75	75	Cocok	705.	SALBUTAMOL 4 MG	402	402	Cocok
349.	MENSIPOX 500	43	43	Cocok	706.	SALBUTAMOL Syr 2Mg	5	5	Cocok
350.	MEPROSON 4	115	115	Cocok	707.	SIMVASTATIN 10 MG	185	185	Cocok
351.	MEPROTRIM SUSP	4	4	Cocok	708.	SPIRONOLAKTON 25	133	133	Cocok
352.	MERFLAM 50	20	20	Cocok	709.	Sulfadoksin Pyremethamin	60	60	Cocok
353.	MERTIGO	161	161	Cocok	710.	SULFAS FERROSUS 300	916	916	Cocok
354.	MESOL 4	165	165	Cocok	711.	VITAMIN B1 (THIAMIN)	2858	2858	Cocok
355.	METHIOSON TAB	43	43	Cocok	712.	VIT B6 (PIRIDOKSIN)	95	95	Cocok
356.	METHYLON 4	296	296	Cocok	713.	VITAMIN C 50 MG	503	503	Cocok
357.	METILEV 500	50	50	Cocok	714.	ZINC 20	129	129	Cocok
Persen kecocokan obat		100%							

Lampiran 14. Kecocokan obat jamkesmas dengan kartu stock (data stock obat)

No.	Nama obat	Obat catatan	Obat fisik	Ket.	No.	Nama obat	Obat catatan	Obat fisik	Ket.
1.	ACYCLOVIR 400	70	70	Cocok	65.	HALOPERIDOL 5	291	291	Cocok
2.	ALBENDAZOL	3	3	Cocok	66.	HEXIMER	1032	1032	Cocok
3.	ALLOPURINOL 100	143	143	Cocok	67.	HIDROKLOROTIAZID 25	18	18	Cocok
4.	ALPRAZOLAM 0,5	128	128	Cocok	68.	IBUPROFEN 200	85	85	Cocok
5.	AMBROXOL 30	34	34	Cocok	69.	IBUPROFEN SYR	2	2	Cocok
6.	AMBROXOL SYR	3	3	Cocok	70.	INTERHISTIN	559	559	Cocok
7.	AMINOPHYLIN 200	17	17	Cocok	71.	ISONIAZID 100	1758	1758	Cocok
8.	AMLODIPIN 10	118	118	Cocok	72.	ISONIAZID 300	2584	2584	Cocok
9.	AMLODIPIN 5	384	384	Cocok	73.	ISOSORBID DINITRAT 5	67	67	Cocok
10.	AMOXICILIN 500 mg	268	268	Cocok	74.	KAEN 3B	45	45	Cocok
11.	AMOXICILIN SYR	9	9	Cocok	75.	KALK	607	607	Cocok
12.	ANTASIDA SUSPENSI	24	24	Cocok	76.	KETOROLAC 10	153	153	Cocok
13.	ANTASIDA TAB.	486	486	Cocok	77.	KETOROLAC 30	181	181	Cocok
14.	AQUA 25 ML	12	12	Cocok	78.	CTM 4 MG	2771	2771	Cocok
15.	AS.MEFENAMAT 500 MG	757	757	Cocok	79.	LANSOPRAZOL 30	132	132	Cocok
16.	AS.TRANEKSAMAT INJ	36	36	Cocok	80.	LANTUS	4	4	Cocok
17.	ASPILETS	773	773	Cocok	81.	LEVOFLOXACIN 500	45	45	Cocok
18.	ATROPIN SULFAT INJ	41	41	Cocok	82.	LORATADIN	69	69	Cocok
19.	BETAHISTIN	171	171	Cocok	83.	LUMINAL TAB	94	94	Cocok
20.	CAPTOPRIL 12,5	196	196	Cocok	84.	MELOXICAM 15	270	270	Cocok
21.	CAPTOPRIL 25	384	384	Cocok	85.	MELOXICAM 7,5	417	417	Cocok
22.	CEFADROXIL 500	916	916	Cocok	86.	METFORMIN 500	106	106	Cocok
23.	CEFEPIN	16	16	Cocok	87.	METIL PREDNISON 4	390	390	Cocok
24.	Cefoperazon Sulbactam	19	19	Cocok	88.	METRONIDAZOL 500	258	258	Cocok
25.	CEFOTAXIM 1	91	91	Cocok	89.	METRONIDAZOL INFUS	15	15	Cocok
26.	CEFTAZIDIN	6	6	Cocok	90.	MgSO4	7	7	Cocok
27.	CEFTRIAXON 1	14	14	Cocok	91.	NEO K	9	9	Cocok
28.	CETADOP INJ	19	19	Cocok	92.	NIFEDIPIN 10	112	112	Cocok
29.	CARBAMAZEPINE	485	485	Cocok	93.	NOVORAPID PEN	6	6	Cocok
30.	CIMETIDIN 200	430	430	Cocok	94.	OMEPRAZOL 20	91	91	Cocok
31.	CIPROFLOXACIN 500	937	937	Cocok	95.	ONDANSETRON 4	125	125	Cocok
32.	CIPROFLOXACIN INFUS	6	6	Cocok	96.	OXYTOCIN	171	171	Cocok
33.	COURAGE	120	120	Cocok	97.	PAPAVERIN 40	22	22	Cocok
34.	CODEIN 10	453	453	Cocok	98.	PCT 500	945	945	Cocok
35.	CODEIN 20	3	3	Cocok	99.	PARACETAMOL SYR	7	7	Cocok
36.	COTRIMOXAZOL 480	357	357	Cocok	100.	PETIDIN INJ	25	25	Cocok
37.	COTRIMOXAZOL SYR	1	1	Cocok	101.	PIRASETAM 1	18	18	Cocok
38.	CURCUMA TAB.	896	896	Cocok	102.	PIRASETAM 3	20	20	Cocok
39.	DEXAMETASON 0,5 TAB	363	363	Cocok	103.	PIRASETAM 800	98	98	Cocok
40.	DEXAMETHASON INJ	108	108	Cocok	104.	PIRASETAM 1200	92	92	Cocok
41.	DEXTROMETORPAN 15	861	861	Cocok	105.	PREDNISON 5	1019	1019	Cocok
42.	DEXTROMETORPAN Syr	7	7	Cocok	106.	PROPRANOLOL 40	824	824	Cocok
43.	DEXTROSE 40% (D10%)	14	14	Cocok	107.	PROSTIGMIN	10	10	Cocok
44.	DEXTROSE 5% (D5%)	6	6	Cocok	108.	PTU 100	340	340	Cocok
45.	DIGOXIN 0,25	308	308	Cocok	109.	PYRAZINAMID 500	1336	1336	Cocok
46.	DILTIAZEM 30	475	475	Cocok	110.	PYRIDOXIN (B6)	146	146	Cocok
47.	DOMPERIDON 10	218	218	Cocok	111.	PAMINOV	16	16	Cocok
48.	DULCOLAX SUPP 10 MG	39	39	Cocok	112.	RANITIDIN 150	281	281	Cocok
49.	EPINEFRIN 0,1%	71	71	Cocok	113.	RANITIDIN INJ	104	104	Cocok
50.	ERYTROMICIN SYRUP	2	2	Cocok	114.	RIFAMPISIN 300	3	3	Cocok
51.	ETHAMBUTOL 500	428	428	Cocok	115.	RIFAMPISIN 450	1781	1781	Cocok
52.	ETHIFERAN	1	1	Cocok	116.	RINGER LACTAT	63	63	Cocok
53.	ETHIGENT	16	16	Cocok	117.	RISPERIDON	271	271	Cocok
54.	FARELAX	11	11	Cocok	118.	SALBUTAMOL 4	155	155	Cocok
55.	FERROUS SULFAT	159	159	Cocok	119.	SEDACUM	36	36	Cocok
56.	FUROSEMID 40	116	116	Cocok	120.	SIMVASTATIN 10	303	303	Cocok
57.	FUROSEMID INJ INJ	52	52	Cocok	121.	SPIRONOLAKTON 25	472	472	Cocok
58.	GENTAMICIN INJ	39	39	Cocok	122.	SPIRONOLAKTON 100	456	456	Cocok
59.	GENVIBROZIL	11	11	Cocok	123.	TOPAZOL INJ	2	2	Cocok
60.	GLIMEPIRID 1	214	214	Cocok	124.	VIT. B COMPLEX	902	902	Cocok
61.	GLIMEPIRID 2	485	485	Cocok	125.	VIT. B1	108	108	Cocok
62.	GG 100	1887	1887	Cocok	126.	VIT. B12	980	980	Cocok
63.	HALOPERIDOL 0,5	186	186	Cocok	127.	VITAMIN C	2027	2027	Cocok
64.	HALOPERIDOL 1,5	320	320	Cocok	128.	XANVIT SYR	12	12	Cocok
Persen kecocokan obat		100%							

Lampiran 15. Kecocokan obat jamkesda dengan kartu *stock* (data *stock* obat)

No.	Nama obat	Obat catatan	Obat fisik	Ket.	No.	Nama obat	Obat catatan	Obat fisik	Ket.
1.	ACYCLOVIR 400	646	646	Cocok	81.	GLIMEPIRID 1	66	66	Cocok
2.	ACYCLOVIR CREAM	6	6	Cocok	82.	GLIMEPIRID 2	422	422	Cocok
3.	ALBENDAZOL	133	133	Cocok	83.	GG 100	866	866	Cocok
4.	ALLOPURINOL 100	273	273	Cocok	84.	GRISEOFULVIN 125	300	300	Cocok
5.	ALLOPURINOL 300	172	172	Cocok	85.	HALOPERIDOL 0,5	632	632	Cocok
6.	ALPRAZOLAM 0,5	138	138	Cocok	86.	HALOPERIDOL 1,5	569	569	Cocok
7.	AMBROXOL 30	156	156	Cocok	87.	HALOPERIDOL 5	535	535	Cocok
8.	AMBROXOL SYR	9	9	Cocok	88.	HEXIMER	2137	2137	Cocok
9.	AMINOPHYLIN 200	172	172	Cocok	89.	HIDROKLOROTIAZID 25	330	330	Cocok
10.	AMINOPHYLIN INJ	106	106	Cocok	90.	IBUPROFEN 400	204	204	Cocok
11.	AMITRIPTILIN	121	121	Cocok	91.	IBUPROFEN SYR	27	27	Cocok
12.	AMLODIPIN 10	920	920	Cocok	92.	INTERHISTIN	662	662	Cocok
13.	AMLODIPIN 5	97	97	Cocok	93.	ISONIAZID 100	982	982	Cocok
14.	AMOXICILIN 500 mg	395	395	Cocok	94.	ISONIAZID 300	4547	4547	Cocok
15.	AMOXICILIN SYR	21	21	Cocok	95.	ISOSORBID DINITRAT 5	2177	2177	Cocok
16.	ANTASIDA SUSPENSI	71	71	Cocok	96.	KAEN 3B	14	14	Cocok
17.	ANTASIDA TAB.	1390	1390	Cocok	97.	KETOROLAC 10	294	294	Cocok
18.	ANTIMALARIA	90	90	Cocok	98.	KETOROLAC 30	39	39	Cocok
19.	APIDRA SOLOSTAR	3	3	Cocok	99.	CTM 4 MG	179	179	Cocok
20.	AQUA 1000 ML	37	37	Cocok	100.	LANSOPRAZOL 30	300	300	Cocok
21.	AQUA 25 ML	60	60	Cocok	101.	LANTUS	5	5	Cocok
22.	AS.MEFENAMAT 500	343	343	Cocok	102.	LEVOFLOXACIN 500	98	98	Cocok
23.	AS.TRANEKSAMAT 500	874	874	Cocok	103.	LEVOFLOXACIN INF	2	2	Cocok
24.	AS.TRANEKSAMAT INJ.	106	106	Cocok	104.	LIDOCAIN	98	98	Cocok
25.	ASERING	50	50	Cocok	105.	LORATADIN	443	443	Cocok
26.	ASPILETS	803	803	Cocok	106.	LUMINAL TAB	260	260	Cocok
27.	ATROPIN SULFAT INJ	17	17	Cocok	107.	MEBENDAZOLE	60	60	Cocok
28.	BISOPROLOL 5	203	203	Cocok	108.	MELOXICAM 15	837	837	Cocok
29.	CALCIUM LACTATE	208	208	Cocok	109.	MELOXICAM 7,5	450	450	Cocok
30.	CALCIU GLUCONAS	24	24	Cocok	110.	METFORMIN 500	10	10	Cocok
31.	CAPTOPRIL 12,5	1296	1296	Cocok	111.	METIL PREDNISON 4	72	72	Cocok
32.	CAPTOPRIL 25	1738	1738	Cocok	112.	METRONIDAZOL 500	535	535	Cocok
33.	CARBAMAZEPIN	405	405	Cocok	113.	METRONIDAZOL INFUS	31	31	Cocok
34.	CEFADROXIL 500	1823	1823	Cocok	114.	MEYLON 84	49	49	Cocok
35.	CEFADROXIL SYR	18	18	Cocok	115.	MgSO4	5	5	Cocok
36.	CEFEPIN	112	112	Cocok	116.	NaCl 0,9%	145	145	Cocok
37.	CEFIXIME	4	4	Cocok	117.	NEO K (PROHEM)	13	13	Cocok
38.	Cefoperazon Sulbactam	22	22	Cocok	118.	NEW DIAFORM	374	374	Cocok
39.	CEFOTAXIM 1	54	54	Cocok	119.	NIFEDIPIN 10	573	573	Cocok
40.	CEFTAZIDIN	12	12	Cocok	120.	NOVERTI (BETAHISTIN)	38	38	Cocok
41.	CEFTRIAXON 1	14	14	Cocok	121.	NOVOMIX	3	3	Cocok
42.	CETADOP INJ	18	18	Cocok	122.	NOVORAPID PEN	16	16	Cocok
43.	CETRIZINE	184	184	Cocok	123.	OMEPRAZOL 20	79	79	Cocok
44.	CHLORAMPHENICOL	1088	1088	Cocok	124.	ONDANSETRON 4	44	44	Cocok
45.	CIMETIDIN 200	308	308	Cocok	125.	ONDANSETRON 8	20	20	Cocok
46.	CIPROFLOXACIN 500	581	581	Cocok	126.	PAPAVERIN 40	1022	1022	Cocok
47.	CIPROFLOXACIN INFS	4	4	Cocok	127.	PCT 500	2866	2866	Cocok
48.	CLOPIDOGREL	144	144	Cocok	128.	PARACETAMOL SYR	28	28	Cocok
49.	CLORPROMAZIN 100	503	503	Cocok	129.	PETIDIN INJ	8	8	Cocok
50.	CODEIN 10	505	505	Cocok	130.	PIRANTEL 125	99	99	Cocok
51.	COTRIMOXAZOL 480	1286	1286	Cocok	131.	PIRASETAM 3	97	97	Cocok
52.	COTRIMOXAZOL SYR	7	7	Cocok	132.	PIRASETAM 1	148	148	Cocok
53.	COURAGE	369	369	Cocok	133.	PIRASETAM 800	900	900	Cocok
54.	CURCUMA TAB.	7686	7686	Cocok	134.	PIRASETAM 1200	448	448	Cocok
55.	DEPAKENE SYR	7	7	Cocok	135.	PIROKSIKAM 10	388	388	Cocok
56.	DEPAKOTE	100	100	Cocok	136.	PITOGIN	174	174	Cocok
57.	DEXAMETASON 0,5	876	876	Cocok	137.	PREDNISON 5	237	237	Cocok
58.	DEXAMETHASON INJ	399	399	Cocok	138.	PROPRANOLOL 40	713	713	Cocok
59.	DEXTROMETORPAN 15	9498	9498	Cocok	139.	PROSTIGMIN	68	68	Cocok
60.	DEXTROMETORPAN	7	7	Cocok	140.	PTU 100	1052	1052	Cocok
61.	DEXTROSE 40% (D40%)	28	28	Cocok	141.	PYRAZINAMID 500	2331	2331	Cocok

62.	DEXTROSE 5% (D5%)	132	132	Cocok	142.	RANITIDIN 150	890	890	Cocok
63.	DIAZEPAM 5	67	67	Cocok	143.	RANITIDIN INJ	328	328	Cocok
64.	DIGOXIN 0,25	2671	2671	Cocok	144.	RIFAMPISIN 450	1241	1241	Cocok
65.	DILTIAZEM 30	1334	1334	Cocok	145.	RINGER LACTAT	152	152	Cocok
66.	DOMPERIDON 10	123	123	Cocok	146.	RISPERIDON	662	662	Cocok
67.	DOMPERIDON SYR	14	14	Cocok	147.	SALBUTAMOL 4	1070	1070	Cocok
68.	DULCOLAX SUPP 10Mg	112	112	Cocok	148.	SEDACUM	18	18	Cocok
69.	DULCOLAX SUPP 5 MG	6	6	Cocok	149.	SIMVASTATIN 10	74	74	Cocok
70.	EPHEDRIN HCL	36	36	Cocok	150.	SPIRONOLAKTON 25	5	5	Cocok
71.	EPINEFRIN 0,1%	97	97	Cocok	151.	SPIRONOLAKTON 100	704	704	Cocok
72.	ERYTHROMICIN SYR	6	6	Cocok	152.	STESOLID RECTAL 5	5	5	Cocok
73.	ETHAMBUTOL 500	2303	2303	Cocok	153.	STESOLID RECTAL 10	5	5	Cocok
74.	FEROUS SULFAT	1234	1234	Cocok	154.	TOPAZOL	37	37	Cocok
75.	FUROSEMID 40	849	849	Cocok	155.	VIT. B COMPLEX	5367	5367	Cocok
76.	FUROSEMID INJ	157	157	Cocok	156.	VIT. B1	248	248	Cocok
77.	GEMFIBROZIL	218	218	Cocok	157.	VIT. B12	631	631	Cocok
78.	GENTAMICIN INJ	40	40	Cocok	158.	VITAMIN C	2474	2474	Cocok
79.	GENTAMICIN ZK	6	6	Cocok	159.	ZINK	106	106	Cocok
80.	GLIBENKLAMID 5	1070	1070	Cocok					
Persen kecocokan obat		100%							

Lampiran 16. Kecocokan obat askes dengan kartu *stock* (data *stock* obat)

No.	Nama obat	Obat catatan	Obat fisik	Ket.	No.	Nama obat	Obat catatan	Obat fisik	Ket.
1.	ACTARYL 2 MG	96	96	Cocok	102.	KETOROLAC 30 MG	146	146	Cocok
2.	ACYCLOVIR TAB 400	200	200	Cocok	103.	KUTOIN CAP	69	69	Cocok
3.	ALBENDASOL	32	32	Cocok	104.	KUTOIN INJ	16	16	Cocok
4.	ALLOPURINOL 100 MG	352	352	Cocok	105.	LANSOPRAZOL 30	169	169	Cocok
5.	ALLOPURINOL 300 MG	200	200	Cocok	106.	LANTUS	33	33	Cocok
6.	ALPENTIN 100	45	45	Cocok	107.	LUMINAL	212	212	Cocok
7.	ALPENTIN 300	50	50	Cocok	108.	LEVEMIR	4	4	Cocok
8.	ALPRAZOLAM	119	119	Cocok	109.	LEVOFLOXACIN 500	43	43	Cocok
9.	AMDIXAL 10 MG	246	246	Cocok	110.	LEVOFLOXACIN INF	10	10	Cocok
10.	AMDIXAL 5 MG	191	191	Cocok	111.	LORATADINE 10	70	70	Cocok
11.	AMINOFLUID	4	4	Cocok	112.	MELOXICAM 7,5 MG	503	503	Cocok
12.	AMINOLEBAN	2	2	Cocok	113.	MEROPENEM 0,5 GR	8	8	Cocok
13.	AMINOPHYLIN TAB	83	83	Cocok	114.	MEROPENEM 1 GR	13	13	Cocok
14.	AMLODIPIN 10 MG	142	142	Cocok	115.	METFORMIN 500	656	656	Cocok
15.	AMLODIPIN 5 MG	318	318	Cocok	116.	METHYL ERGOMETRIN	87	87	Cocok
16.	AMOXICILLIN 500 MG	3	3	Cocok	117.	METIL PREDNISOLON	10	10	Cocok
17.	AMOXICILLIN SYR 125	11	11	Cocok	118.	METIL PREDNISOLON 4	705	705	Cocok
18.	ANTRAIN	23	23	Cocok	119.	METRONIDAZOLE INF	11	11	Cocok
19.	APIDRA SOLOSTAR	15	15	Cocok	120.	METRONIDAZOLE TAB	481	481	Cocok
20.	AQUADEST	102	102	Cocok	121.	MEYLON 84	10	10	Cocok
21.	ASABIUM	18	18	Cocok	122.	MgSO4	4	4	Cocok
22.	AS.MEFENAMAT 500	317	317	Cocok	123.	MICARDIS 80	30	30	Cocok
23.	AS.TRANEKSAMAT INJ	54	54	Cocok	124.	MIKONAZOLE CREAM	7	7	Cocok
24.	ASERING	41	41	Cocok	125.	MILOZ	3	3	Cocok
25.	ASPILETS	405	405	Cocok	126.	MUCOGARD TAB	290	290	Cocok
26.	ATROPIN SULFAT	142	142	Cocok	127.	MUCOGARD SYR	11	11	Cocok
27.	BAMGETOL	84	84	Cocok	128.	MYOMERGIN	20	20	Cocok
28.	B COMPLEKS	5980	5980	Cocok	129.	NA.CLORIDHA 0,9%	21	21	Cocok
29.	BEROTEC	5	5	Cocok	130.	NEURODEX	421	421	Cocok
30.	BISOPROLOL 5 MG	76	76	Cocok	131.	NEW DIAFORM	483	483	Cocok
31.	CANDERIN 8	143	143	Cocok	132.	NIFEDIPIN 10	30	30	Cocok
32.	CAPTOPRIL 12,5 MG	482	482	Cocok	133.	NOPORTEN	28	28	Cocok
33.	CARPIATON 25 MG	26	26	Cocok	134.	NORELUT	130	130	Cocok
34.	CATAPRESS	10	10	Cocok	135.	NORMOFAT	82	82	Cocok
35.	CEFADROXIL 500 MG	518	518	Cocok	136.	NOVALGIN	26	26	Cocok
36.	CEFADROXIL SYR 125	4	4	Cocok	137.	NOVOMIX	3	3	Cocok
37.	CEFOTAXIME	236	236	Cocok	138.	NOVORAPID	13	13	Cocok
38.	CEFTAZIDIME	9	9	Cocok	139.	OBH SYR	1	1	Cocok
39.	CEFTRIAKSON	127	127	Cocok	140.	OMEPRAZOL 20	85	85	Cocok
40.	CETADOP	46	46	Cocok	141.	OXYTOCIN	139	139	Cocok
41.	CETIRIZINE 10	152	152	Cocok	142.	PAPAVERIN	700	700	Cocok
42.	CIPROFLOXACIN 500	751	751	Cocok	143.	PARACETAMOL 500	1080	1080	Cocok
43.	CIPROFLOXACIN INF	15	15	Cocok	144.	PARACETAMOL SYR	5	5	Cocok
44.	CLHORAMPHENICOL	700	700	Cocok	145.	PARELAX	44	44	Cocok
45.	CLOPISAN 75	25	25	Cocok	146.	PENEMAC	2	2	Cocok
46.	CODEIN 10 MG	23	23	Cocok	147.	PERDIPINE	13	13	Cocok
47.	COTRIMOXASOLE 480	500	500	Cocok	148.	PETHIDIN	2	2	Cocok
48.	COTRIMOXASOLE SYR	3	3	Cocok	149.	PHAMINOV	54	54	Cocok
49.	D 5 %	25	25	Cocok	150.	PHENOBARBITAL 30	970	970	Cocok
50.	D40	7	7	Cocok	151.	PIRAZINAMIDA	520	520	Cocok
51.	DARYANTULLE	6	6	Cocok	152.	PROPANOLOL 40	100	100	Cocok
52.	DEXA/KALMETASON	248	248	Cocok	153.	PRAVINAT	108	108	Cocok
53.	DEXAMETASON TAB	138	138	Cocok	154.	PROSTIGMIN	23	23	Cocok
54.	DEXANTA SYR	16	16	Cocok	155.	PTU 100	100	100	Cocok
55.	DEXANTA TAB	545	545	Cocok	156.	PYDERMA	5	5	Cocok
56.	DIAZEPAM 2 MG	40	40	Cocok	157.	PYRIDOXIN (B6)	700	700	Cocok
57.	DILTIASEM 30 MG	532	532	Cocok	158.	RAMIXAL 10 MG	50	50	Cocok
58.	DMP	359	359	Cocok	159.	RAMIXAL 5 MG	50	50	Cocok
59.	DMP SYR	4	4	Cocok	160.	RANITIDINE INJ	301	301	Cocok
60.	DOMPERIDON 10 MG	6	6	Cocok	161.	RANITIDINE TAB	179	179	Cocok
61.	DULCOLAX SUPP 10MG	39	39	Cocok	162.	RECOFOL	1	1	Cocok

62.	DULCOLAX TAB	175	175	Cocok	163.	RENADINAC 25	49	49	Cocok
63.	EPHEDRIN	9	9	Cocok	164.	RIFAMPISIN 300	56	56	Cocok
64.	EPINEFRIN INJ	81	81	Cocok	165.	RIFAMPISIN 450	541	541	Cocok
65.	ETHAMBUTOL 250MG	167	167	Cocok	166.	RIFASTAR	108	108	Cocok
66.	ETHAMBUTOL 500 MG	340	340	Cocok	167.	RIMACTAZID PAED	50	50	Cocok
67.	ETHIFERAN	12	12	Cocok	168.	RIMACTAZID 450/300	24	24	Cocok
68.	FARGOXIN	1020	1020	Cocok	169.	RIMCURE PAED	60	60	Cocok
69.	FARMOTEN 25 MG	573	573	Cocok	170.	RIMSTAR	8	8	Cocok
70.	FARSORBID 10 MG	240	240	Cocok	171.	RINGER LACTAT	54	54	Cocok
71.	FARSORBID 5 MG	583	583	Cocok	172.	SALBUTAMOL 4 MG	160	160	Cocok
72.	FERROUS SULFAT	797	797	Cocok	173.	SIMVASTATIN 10 MG	230	230	Cocok
73.	FOSEN	3	3	Cocok	174.	SIMVASTATIN 20 MG	146	146	Cocok
74.	FUROSEMID 40	561	561	Cocok	175.	SOHOBION INJ	110	110	Cocok
75.	FUROSEMIDA INJ	43	43	Cocok	176.	SOHOBION TAB	128	128	Cocok
76.	FUSON	4	4	Cocok	177.	SOJOURN	1	1	Cocok
77.	FUTROLIT	5	5	Cocok	178.	SOLOSA 1	10	10	Cocok
78.	GASTROFER	12	12	Cocok	179.	SOLUMEDROL	5	5	Cocok
79.	GELAFUSAL	9	9	Cocok	180.	SOTATIC INJ	3	3	Cocok
80.	GEMFIBROSIL 300	159	159	Cocok	181.	SOTATIC TAB	81	81	Cocok
81.	GENTAMICIN INJ	91	91	Cocok	182.	SPIRONOLACTON 25	754	754	Cocok
82.	GLAMAROL 1 MG	8	8	Cocok	183.	STARQUIN	1	1	Cocok
83.	GLIBENCLAMIDE	80	80	Cocok	184.	STESOLID AMP 10	9	9	Cocok
84.	GLIMEPIRID 1	237	237	Cocok	185.	STESOLID REC 10	7	7	Cocok
85.	GLIMEPIRID 2	572	572	Cocok	186.	STESOLID REC 5	5	5	Cocok
86.	GG 100	1567	1567	Cocok	187.	STOMACER	9	9	Cocok
87.	GLUDEPATIC	220	220	Cocok	188.	SULFITIS	58	58	Cocok
88.	GLUKOSA 10% (D10%)	2	2	Cocok	189.	TENSILO	10	10	Cocok
89.	GLURENORM	79	79	Cocok	190.	TENSIPHAR 5 MG	30	30	Cocok
90.	HARNAL	36	36	Cocok	191.	TETAGAM	10	10	Cocok
91.	HERBESSER INJ	12	12	Cocok	192.	TYARIT	38	38	Cocok
92.	HERBESSER TAB	9	9	Cocok	193.	VACLO	134	134	Cocok
93.	HIDROCORTISON SK	1	1	Cocok	194.	VALSARTAN 80	105	105	Cocok
94.	HYSTOLAN	44	44	Cocok	195.	VASTIGO	630	630	Cocok
95.	IBUPROFEN SYR	3	3	Cocok	196.	VENTOLIN NEB	31	31	Cocok
96.	IBUPROFEN TAB	250	250	Cocok	197.	VENTOLIN INH	5	5	Cocok
97.	ISDN	180	180	Cocok	198.	VITAMIN C	1987	1987	Cocok
98.	ISONIAZID 300	766	766	Cocok	199.	WIDAHES	20	20	Cocok
99.	KA EN 3B	41	41	Cocok	200.	ZINC 20	100	100	Cocok
100.	KALNEX TABLET	266	266	Cocok	201.	ZINKID SYR	3	3	Cocok
101.	KETOROLAC 10 MG	156	156	Cocok	202.	ZYCIN	3	3	Cocok
Persen kecocokan obat		100%							

Lampiran 17. Tingkat ketersediaan Obat umum

No.	Nama Obat	Stock awal	Jumlah pengadaan	Jumlah barang tersedia	Jumlah pemakaian setahun	Rata-rata pemakaian (bulan)	Tingkat ketersediaan obat (bulan)	Standar (bulan)
		A	B	C = A+B	D	E = D/12	F = C/E	
1.	AB VASK 10	65	360	425	311	25,92	16,40	12-18
2.	AB VASK 5 MG	61	1260	1321	1219	101,58	13,00	12-18
3.	ABIXIM 100	0	150	150	120	10,00	15,00	12-18
4.	ACEPRESS 25	73	300	373	373	31,08	12,00	12-18
5.	ACLAM DS	0	2	2	1	0,08	24,00	>12-18
6.	ACTAPIN 10 MG	38	0	38	29	2,42	15,72	12-18
7.	ACTAZOLAM 0.5	0	150	150	78	6,50	23,08	>12-18
8.	ACTRAPID HM 100 IU/ML	0	5	5	1	0,08	60,00	>12-18
9.	ADONA FORTE TAB	70	310	380	317	26,42	14,38	12-18
10.	ADONA INJ	6	527	533	533	44,42	12,00	12-18
11.	ADONA TABLET	67	300	367	273	22,75	16,13	12-18
12.	AFAMED CAPS	45	1200	1245	1111	92,58	13,45	12-18
13.	ALBOTHYL CONC	0	11	11	8	0,67	16,50	12-18
14.	ALCO DROP	0	21	21	16	1,33	15,75	12-18
15.	ALDISA SR	0	100	100	40	3,33	30,00	>12-18
16.	ALEGI	50	500	550	411	34,25	16,06	12-18
17.	ALEGYSAL 5ML ED	0	10	10	8	0,67	15,00	12-18
18.	ALGANAX 0,5 MG	0	82	82	46	3,83	21,39	>12-18
19.	ALPENTIN	0	50	50	50	4,17	12,00	12-18
20.	ALXIL 500	52	780	832	745	62,08	13,40	12-18
21.	ALXIL DS	2	50	52	48	4,00	13,00	12-18
22.	ALXIL FORTE DS	4	15	19	17	1,42	13,41	12-18
23.	AMADIAB 1	61	200	261	133	11,08	23,55	>12-18
24.	AMADIAB 2	49	350	399	381	31,75	12,57	12-18
25.	AMINOFLUID-L-500 ML	5	84	89	83	6,92	12,87	12-18
26.	AMINOLEBAN	0	7	7	6	0,50	14,00	12-18
27.	AMBIOTIC 500	4	200	204	105	8,75	23,31	>12-18
28.	AMBIOTIC FORTE SYR	6	0	6	0	0,00	0,00	<12-18
29.	AMBIOTIC SIRUP	3	0	3	1	0,08	36,00	>12-18
30.	AMOXAN 125 SYR	5	0	5	0	0,00	0,00	<12-18
31.	AMOXAN 500	65	100	165	47	3,92	42,13	>12-18
32.	AMOXAN DROP	1	0	1	1	0,08	12,00	12-18
33.	ANADIUM	30	30	60	48	4,00	15,00	12-18
34.	ANAFEN SUSP	7	45	52	50	4,17	12,48	12-18
35.	ANALSIK	0	400	400	400	33,33	12,00	12-18
36.	ANALTRAM	10	600	610	568	47,33	12,89	12-18
37.	ANCEFA 500 MG	15	330	345	300	25,00	13,80	12-18
38.	ANCEFA FORTE DRY SRP	0	6	6	0	0,00	0,00	<12-18
39.	ANITID INJ	0	85	85	66	5,50	15,45	12-18
40.	ANTIPRESTIN 10	0	660	660	580	48,33	13,66	12-18
41.	ANTRAIN INJ	12	68	80	70	5,83	13,71	12-18
42.	ANTRAIN TAB	91	0	91	65	5,42	16,80	12-18
43.	APAZOLE 0.5	20	336	356	356	29,67	12,00	12-18
44.	APIALYS DROP	0	26	26	24	2,00	13,00	12-18
45.	APIALYS SYR	9	8	17	14	1,17	14,57	12-18
46.	APIDRA SOLOSTAR	10	0	10	0	0,00	0,00	<12-18
47.	AQUA 1 L WIDA	5	45	50	22	1,83	27,27	>12-18
48.	ARGESIC 500	26	0	26	26	2,17	12,00	12-18
49.	ARKINE	0	250	250	74	6,17	40,54	>12-18
50.	ARSINAL TAB	0	100	100	10	0,83	120,00	>12-18
51.	ASABIUM	94	1148	1242	1240	103,33	12,02	12-18
52.	ASERING 500 ML	4	305	309	307	25,58	12,08	12-18
53.	ASPAR K	43	1100	1143	831	69,25	16,51	12-18
54.	ASPILET CHEW	64	1900	1964	1955	162,92	12,06	12-18
55.	ASPILET TROMBO	137	0	137	28	2,33	58,71	>12-18
56.	ATIVAN 1 MG	0	600	600	512	42,67	14,06	12-18
57.	AUGENTONIC 5 ML	20	21	41	31	2,58	15,87	12-18
58.	AUGENTONIC MINIDOSE	0	100	100	85	7,08	14,12	12-18
59.	ARIMET 15	0	10	10	10	0,83	12,00	12-18
60.	BACBUTHIN F	83	0	83	0	0,00	0,00	<12-18
61.	BAMGETOL 200	0	600	600	523	43,58	13,77	12-18
62.	BAQUINOR F	25	0	25	0	0,00	0,00	>12-18
63.	BECOM C	49	600	649	555	46,25	14,03	12-18
64.	BEDAK SALISIL	0	6	6	6	0,50	12,00	12-18
65.	BENOCETAM 1	2	50	52	37	3,08	16,86	12-18
66.	BENOCETAM 1200	0	300	300	196	16,33	18,37	12-18
67.	BENOCETAM 3	0	161	161	152	12,67	12,71	12-18
68.	BENOCETAM 800	75	100	175	141	11,75	14,89	12-18
69.	BENOFOMIN 500	10	100	110	93	7,75	14,19	12-18
70.	BENOFOMIN 850	70	0	70	0	0,00	0,00	<12-18
71.	BENOSON G	8	22	30	28	2,33	12,86	12-18
72.	BENOSON M	0	3	3	2	0,17	18,00	12-18
73.	BENOSTAN 500 MG	98	0	98	5	0,42	235,20	>12-18

74.	BENOVIT C	0	100	100	30	2,50	40,00	>12-18
75.	BENOVIT M	0	200	200	110	9,17	21,82	>12-18
76.	BENOXURIC 100	0	100	100	30	2,50	40,00	>12-18
77.	BERNOFLOX 500	30	240	270	220	18,33	14,73	12-18
78.	BEROTEC 0,1 MG HFA	0	2	2	2	0,17	12,00	12-18
79.	BERRY VISION	100	900	1000	900	75,00	13,33	12-18
80.	BERTHYCO 500	90	700	790	726	60,50	13,06	12-18
81.	BERTHYCO INJ	0	30	30	8	0,67	45,00	>12-18
82.	BEVITA SYR	4	3	7	6	0,50	14,00	12-18
83.	BIONEMI	53	5700	5753	5630	469,17	12,26	12-18
84.	BIOPLACENTON CREAM	0	24	24	21	1,75	13,71	12-18
85.	BIOSTRUM SIRUP	6	41	47	36	3,00	15,67	12-18
86.	BIOTHICOL 500	36	0	36	0	0,00	0,00	<12-18
87.	BIOZIM INJ	2	76	78	78	6,50	12,00	12-18
88.	BISOLVON 8 MG	271	1800	2071	1620	135,00	15,34	12-18
89.	BISOLVON ELIKSIR	1	76	77	67	5,58	13,79	12-18
90.	BISOLVON INJ	40	275	315	302	25,17	12,52	12-18
91.	BISOLVON KIDS SYR	0	30	30	26	2,17	13,85	12-18
92.	BLEDSTOP	0	400	400	365	30,42	13,15	12-18
93.	BRAINAC INJ 250	0	15	15	2	0,17	90,00	>12-18
94.	BRALIFEX PLUS ED	10	21	31	25	2,08	14,88	12-18
95.	BRALIN	0	180	180	101	8,42	21,39	>12-18
96.	BRALIN INJ	0	30	30	16	1,33	22,50	>12-18
97.	BRAXIDIN	68	200	268	143	11,92	22,49	>12-18
98.	BROADCED INJ	0	65	65	58	4,83	13,45	12-18
99.	BUCAIN SPINAL INJ	24	0	24	0	0,00	0,00	<12-18
100.	BUFECT FORTE SUSP	0	12	12	7	0,58	20,57	>12-18
101.	BUFECT SUSP	4	4	8	4	0,33	24,00	>12-18
102.	BUSCOPAN	89	100	189	164	13,67	13,83	12-18
103.	BUSCOPAN PLUS	42	4	46	33	2,75	16,73	12-18
104.	BUSCOTICA INJ	0	10	10	2	0,17	60,00	>12-18
105.	CAL 95	12	0	12	12	1,00	12,00	12-18
106.	CALSIVAS 10	0	60	60	10	0,83	72,00	>12-18
107.	CALSIVAS 5	0	60	60	35	2,92	20,57	>12-18
108.	CANDERIN 8	0	270	270	232	19,33	13,97	12-18
109.	CAPROL INJ	1	52	53	49	4,08	12,98	12-18
110.	CARONEM INJ	1	61	62	62	5,17	12,00	12-18
111.	CATARLENT 15 ML	20	142	162	162	13,50	12,00	12-18
112.	CATARLENT MD	20	60	80	41	3,42	23,41	>12-18
113.	CATARO	0	20	20	20	1,67	12,00	12-18
114.	CEFACEF 100	0	90	90	50	4,17	21,60	>12-18
115.	CEFARIN INJ	2	105	107	107	8,92	12,00	12-18
116.	CEFAT 125 DS	5	10	15	14	1,17	12,86	12-18
117.	CEFAT 500	55	500	555	429	35,75	15,52	12-18
118.	CEFAT FORTE DS	0	14	14	8	0,67	21,00	>12-18
119.	CEFILA 100	47	210	257	234	19,50	13,18	12-18
120.	CEFILA 200 MG	15	0	15	1	0,08	180,00	>12-18
121.	CEFILA DS	3	28	31	27	2,25	13,78	12-18
122.	CEFOBACTAM INJ	0	12	12	0	0,00	0,00	<12-18
123.	CEFORIM INJ	1	0	1	1	0,08	12,00	12-18
124.	CEFTIEN INJ	3	69	72	62	5,17	13,94	12-18
125.	CEFXON INJ	7	164	171	162	13,50	12,67	12-18
126.	CENDO ASTHENOF ED 5 ML	0	22	22	22	1,83	12,00	12-18
127.	CENDO FLOXA MD	0	60	60	39	3,25	18,46	12-18
128.	CENDO HYALUB MD	6	390	396	391	32,58	12,15	12-18
129.	CENDO LYTEERS 15 ML	1	0	1	1	0,08	12,00	12-18
130.	CENDO VITAL	60	900	960	895	74,58	12,87	12-18
131.	CENDO XITROL 5 ML	12	8	20	17	1,42	14,12	12-18
132.	CENDO XITROL EO 3,5 GRAM	26	16	42	41	3,42	12,29	12-18
133.	CENDO XITROL MD	20	80	100	100	8,33	12,00	12-18
134.	CENFRESH MD	13	54	67	47	3,92	17,11	12-18
135.	CENTABIO GEL	0	10	10	4	0,33	30,00	>12-18
136.	CEPEZET 100	0	500	500	363	30,25	16,53	12-18
137.	CEPHAPLOX 1 G INJ	7	11	18	18	1,50	12,00	12-18
138.	CERNEVIT INJ	0	130	130	121	10,08	12,89	12-18
139.	CESTER CAPL	22	360	382	332	27,67	13,81	12-18
140.	CETADOP INJ	8	35	43	29	2,42	17,79	12-18
141.	CHLORAMEX 500	0	400	400	260	21,67	18,46	12-18
142.	CIFLON	80	1110	1190	1117	93,08	12,78	12-18
143.	CIFLOS	14	20	34	0	0,00	0,00	<12-18
144.	CIRLOID	0	30	30	10	0,83	36,00	>12-18
145.	CLANEKSI INJ	4	54	58	57	4,75	12,21	12-18
146.	CLANEKSI TAB	0	90	90	85	7,08	12,71	12-18
147.	CLATAX INJ	6	66	72	72	6,00	12,00	12-18
148.	CLIBERCIN	0	30	30	0	0,00	0,00	<12-18
149.	CLINEX 300	20	0	20	0	0,00	0,00	<12-18
150.	CLOFRITIS 10	0	600	600	387	32,25	18,60	12-18
151.	CODEIN 10	0	5000	5000	4431	369,25	13,54	12-18
152.	CODEIN 20 MG	199	156	355	355	29,58	12,00	12-18
153.	CONVER 2% ED 15 ML	0	5	5	0	0,00	0,00	<12-18

154.	COROFLOX 500	20	30	50	40	3,33	15,00	12-18
155.	CORTAMINE SYR	0	36	36	34	2,83	12,71	12-18
156.	CORTIDEX TAB	100	646	746	568	47,33	15,76	12-18
157.	COURAGE 20	0	570	570	476	39,67	14,37	12-18
158.	CRAVIT	0	20	20	0	0,00	0,00	<12-18
159.	CRAVOX 500 MG	11	100	111	111	9,25	12,00	12-18
160.	CRIAX INJ	2	35	37	37	3,08	12,00	12-18
161.	CROME	85	0	85	0	0,00	0,00	<12-18
162.	CROME INJ	0	50	50	50	4,17	12,00	12-18
163.	CUPANOL SIRUP	4	0	4	1	0,08	48,00	>12-18
164.	CURACIL 500 MG	1	0	1	0	0,00	0,00	<12-18
165.	CURCUMA	236	2237	2473	2340	195,00	12,68	12-18
166.	CURMUNOS SYR	4	66	70	60	5,00	14,00	12-18
167.	CURVIT CL EMULSION	3	15	18	17	1,42	12,71	12-18
168.	CYCLOPHOSPHAMIDE	1	0	1	0	0,00	0,00	<12-18
169.	CYCOZAM	0	300	300	300	25,00	12,00	12-18
170.	CYTROPIL 1200	0	150	150	150	12,50	12,00	12-18
171.	CYTROPIL 3 G	3	16	19	17	1,42	13,41	12-18
172.	CYTROPIL 800	39	0	39	30	2,50	15,60	12-18
173.	D5 PIGGYBACK	0	10	10	0	0,00	0,00	<12-18
174.	DAMABEN	63	0	63	63	5,25	12,00	12-18
175.	DARYANTULLE	13	110	123	116	9,67	12,72	12-18
176.	DATAN FORTE	0	100	100	0	0,00	0,00	<12-18
177.	DAXET TAB	15	0	15	15	1,25	12,00	12-18
178.	DEPAKENE SYR	0	6	6	5	0,42	14,40	12-18
179.	DEPTRAL 50 MG	0	60	60	48	4,00	15,00	12-18
180.	DEXANTA SUSP	0	185	185	173	14,42	12,83	12-18
181.	DEXANTA TAB	132	900	1032	937	78,08	13,22	12-18
182.	DHAVIT SIRUP	4	3	7	7	0,58	12,00	12-18
183.	DIADIUM	100	0	100	100	8,33	12,00	12-18
184.	DIANE PIL	4	0	4	4	0,33	12,00	12-18
185.	DIFLOXIN INFUS	0	68	68	63	5,25	12,95	12-18
186.	DISUDRIN	140	1140	1280	1047	87,25	14,67	12-18
187.	DOLAC 30	26	0	26	26	2,17	12,00	12-18
188.	DOM KAPL	0	390	390	229	19,08	20,44	>12-18
189.	DOM SUSP	6	21	27	22	1,83	14,73	12-18
190.	DOPAMET 250	0	230	230	230	19,17	12,00	12-18
191.	DORES 1,5	0	500	500	500	41,67	12,00	12-18
192.	DORES 5	0	250	250	241	20,08	12,45	12-18
193.	DORMI COMP	150	0	150	20	1,67	90,00	>12-18
194.	DOXORUBICIN	7	0	7	0	0,00	0,00	<12-18
195.	DOZIL	0	60	60	60	5,00	12,00	12-18
196.	DULCOLACTOL SUSP	0	11	11	11	0,92	12,00	12-18
197.	DULCOLAX 10 MG SUPP	1	260	261	231	19,25	13,56	12-18
198.	DULCOLAX 5 MG SUPP	69	5	74	74	6,17	12,00	12-18
199.	DULCOLAX TAB	138	200	338	125	10,42	32,45	>12-18
200.	DYNASTAT INJ	3	42	45	42	3,50	12,86	12-18
201.	ECOTRIXON INJ	8	123	131	117	9,75	13,44	12-18
202.	EFOTAX 0,5 G	1	21	22	20	1,67	13,20	12-18
203.	EFOTAX 1 G	2	0	2	2	0,17	12,00	12-18
204.	ELIZAC 20	0	90	90	52	4,33	20,77	>12-18
205.	ELKANA SIRUP	6	3	9	7	0,58	15,43	12-18
206.	ELKANA TAB	80	100	180	50	4,17	43,20	>12-18
207.	ELOX CREAM	5	0	5	4	0,33	15,00	12-18
208.	ELPICEF INJ	6	52	58	50	4,17	13,92	12-18
209.	EMIBION KAPS	12	600	612	573	47,75	12,82	12-18
210.	ENTROCARE	0	15	15	9	0,75	20,00	>12-18
211.	ENTRON 4 INJ	1	0	1	1	0,08	12,00	12-18
212.	EPRINOC TAB	0	100	100	68	5,67	17,65	12-18
213.	EROCEF 1 GR	9	37	46	39	3,25	14,15	12-18
214.	ERYSANBE 500	0	100	100	87	7,25	13,79	12-18
215.	ERYSANBE CHEW	120	903	1023	847	70,58	14,49	12-18
216.	ERYSANBE DS	0	11	11	6	0,50	22,00	>12-18
217.	ESTAZOR	0	210	210	140	11,67	18,00	12-18
218.	ESTIN 10 MG	42	0	42	42	3,50	12,00	12-18
219.	EVOTHYL CAP	4	130	134	55	4,58	29,24	>12-18
220.	EYEFRESH 5 ML	23	50	73	73	6,08	12,00	12-18
221.	EYEFRESH MD	1	220	221	203	16,92	13,06	12-18
222.	EYEVIT	55	150	205	205	17,08	12,00	12-18
223.	EYEVIT SYRUP	0	5	5	5	0,42	12,00	12-18
224.	FALERGI	128	60	188	188	15,67	12,00	12-18
225.	FAMOCID 40	30	0	30	0	0,00	0,00	<12-18
226.	FARBION 5000 INJ	0	976	976	946	78,83	12,38	12-18
227.	FARBION TAB	0	600	600	600	50,00	12,00	12-18
228.	FARELAX INJ	0	135	135	93	7,75	17,42	12-18
229.	FARGOXIN 0,25	100	15	115	30	2,50	46,00	>12-18
230.	FARMABES INJ	0	20	20	19	1,58	12,63	12-18
231.	FARMABES TAB	83	1900	1983	1897	158,08	12,54	12-18
232.	FARMACROL F SUSP	4	20	24	18	1,50	16,00	12-18
233.	FARMACROL F TAB	0	100	100	80	6,67	15,00	12-18

234.	FARMADOL INF	9	103	112	112	9,33	12,00	12-18
235.	FARMASAL 100 TAB	24	100	124	35	2,92	42,51	>12-18
236.	FARMOTEN TAB	360	0	360	170	14,17	25,41	>12-18
237.	FARNAT INF	3	55	58	49	4,08	14,20	12-18
238.	FARPAIN 10 INJ	24	142	166	153	12,75	13,02	12-18
239.	FARPAIN 30 INJ	4	156	160	129	10,75	14,88	12-18
240.	FARPAIN	37	640	677	641	53,42	12,67	12-18
241.	FARSIX INJ	7	195	202	202	16,83	12,00	12-18
242.	FARSORBID 10 TAB	229	1827	2056	1873	156,08	13,17	12-18
243.	FARSORBID 5 TAB	240	600	840	668	55,67	15,09	12-18
244.	FARSORBID INJ	0	10	10	9	0,75	13,33	12-18
245.	FENTANYL INJ	0	10	10	2	0,17	60,00	>12-18
246.	FEROSPAT	0	50	50	20	1,67	30,00	>12-18
247.	FINPRO TAB	0	90	90	60	5,00	18,00	12-18
248.	FITBON CAPS	14	101	115	115	9,58	12,00	12-18
249.	FIXACEP OD	1	23	24	18	1,50	16,00	12-18
250.	FLAGYSTATIN OVULA	0	20	20	17	1,42	14,12	12-18
251.	FLAMAR 50	0	200	200	155	12,92	15,48	12-18
252.	FLAMERGI ED	10	0	10	6	0,50	20,00	>12-18
253.	FLAMIC 50 MG	55	100	155	84	7,00	22,14	>12-18
254.	FLAMICORT 40 MG/ML	0	3	3	2	0,17	18,00	12-18
255.	FLAZEN 50	0	300	300	240	20,00	15,00	12-18
256.	FLEET ENEMA	0	37	37	35	2,92	12,69	12-18
257.	FLORAGYN	0	60	60	0	0,00	0,00	<12-18
258.	FLOXID 500	30	0	30	30	2,50	12,00	12-18
259.	FOBET	0	15	15	15	1,25	12,00	12-18
260.	FOLAC	0	300	300	195	16,25	18,46	12-18
261.	FOLAMIL GENIO	10	0	10	0	0,00	0,00	<12-18
262.	FOLAVIT 1000	56	100	156	156	13,00	12,00	12-18
263.	FOLAVIT 400	317	4200	4517	4431	369,25	12,23	12-18
264.	FORASI CAPL	50	840	890	754	62,83	14,16	12-18
265.	FORDIN 150	30	30	60	60	5,00	12,00	12-18
266.	FORGESIC 50 MG	120	0	120	29	2,42	49,66	>12-18
267.	FORINFEC GARGLE	5	54	59	51	4,25	13,88	12-18
268.	FORMUNO	0	390	390	390	32,50	12,00	12-18
269.	FORNEURO	0	420	420	312	26,00	16,15	12-18
270.	FORRES	0	100	100	38	3,17	31,58	>12-18
271.	FORTIBI	0	150	150	30	2,50	60,00	>12-18
272.	FORUMEN EAR DROP	5	60	65	56	4,67	13,93	12-18
273.	FOSEN	0	28	28	24	2,00	14,00	12-18
274.	FOSMICIN 2 G	2	40	42	38	3,17	13,26	12-18
275.	FREGO	0	200	200	81	6,75	29,63	>12-18
276.	FUCOIDAN 100	51	306	357	318	26,50	13,47	12-18
277.	FUDANTON 4	4	204	208	149	12,42	16,75	12-18
278.	FULADIC CREAM	6	0	6	1	0,08	72,00	>12-18
279.	FUNGARES CREAM	0	3	3	0	0,00	0,00	<12-18
280.	FUTROLIT	0	61	61	51	4,25	14,35	12-18
281.	GALFLUX	3	0	3	3	0,25	12,00	12-18
282.	GASTRIDIN INJ	0	13	13	13	1,08	12,00	12-18
283.	GASTROFER INJ	7	8	15	15	1,25	12,00	12-18
284.	GASTROLAN	64	520	584	497	41,42	14,10	12-18
285.	GASTRUL TAB	23	270	293	259	21,58	13,58	12-18
286.	GELAFUSAL INFUS	0	28	28	27	2,25	12,44	12-18
287.	GERDILUM DROP	0	9	9	4	0,33	27,00	>12-18
288.	GERDILUM SUSP	3	0	3	1	0,08	36,00	>12-18
289.	GESTAMAG TAB	66	0	66	10	0,83	79,20	>12-18
290.	GETIDIN INJ	3	10	13	13	1,08	12,00	12-18
291.	GLAMAROL 1 MG	93	54	147	135	11,25	13,07	12-18
292.	GLAUCON TAB	93	420	513	470	39,17	13,10	12-18
293.	GLAUSERA TAB	0	300	300	300	25,00	12,00	12-18
294.	GLUCORYL 2 MG	0	240	240	70	5,83	41,14	>12-18
295.	GLUFOR 500	20	440	460	460	38,33	12,00	12-18
296.	GLURENORM	65	0	65	0	0,00	0,00	<12-18
297.	GOFORAN INJ	3	9	12	10	0,83	14,40	12-18
298.	GORALGIN TAB	89	300	389	301	25,08	15,51	12-18
299.	GOTROPIL 1 GR INJ	32	0	32	32	2,67	12,00	12-18
300.	GOTROPIL 1200 G	20	10	30	0	0,00	0,00	<12-18
301.	GOTROPIL 3 G INJ	1	0	1	0	0,00	0,00	<12-18
302.	GOVOTIL 2 MG	0	400	400	380	31,67	12,63	12-18
303.	GOVOTIL 5 MG	0	280	280	200	16,67	16,80	12-18
304.	GRACEF INJ	4	200	204	198	16,50	12,36	12-18
305.	GRAFED TAB	34	1590	1624	1507	125,58	12,93	12-18
306.	GRAFIX TAB	34	150	184	184	15,33	12,00	12-18
307.	GRASIVASK 10 MG	24	16	40	39	3,25	12,31	12-18
308.	GRASIVASK 5 MG	84	30	114	106	8,83	12,91	12-18
309.	GRATAMIN	28	1	29	20	1,67	17,40	12-18
310.	GRATIZIN 5 MG	0	200	200	38	3,17	63,16	>12-18
311.	HALOTAN	4	0	4	4	0,33	12,00	12-18
312.	HARNAL	0	308	308	234	19,50	15,79	12-18
313.	HEPA-Q	13	90	103	80	6,67	15,45	12-18

314.	HEPATIN	25	240	265	238	19,83	13,36	12-18
315.	HERBESSER CD 100	0	30	30	5	0,42	72,00	>12-18
316.	HERBESSER INJ	1	51	52	42	3,50	14,86	12-18
317.	HEXIMER 2 MG	0	4000	4000	3673	306,08	13,07	12-18
318.	HALID ED	0	35	35	34	2,83	12,35	12-18
319.	HISTAPAN 50	98	1500	1598	1500	125,00	12,78	12-18
320.	HYALOPH ED	0	20	20	19	1,58	12,63	12-18
321.	HYPOBAC 100 MG	21	0	21	21	1,75	12,00	12-18
322.	HYSTOLAN TAB	34	200	234	56	4,67	50,14	>12-18
323.	IMBOOST FORCE SYR	0	3	3	0	0,00	0,00	<12-18
324.	IMBOOST SYR	4	0	4	3	0,25	16,00	12-18
325.	IMPEX INF	0	37	37	27	2,25	16,44	12-18
326.	IMOX F-C	60	0	60	60	5,00	12,00	12-18
327.	IMUDATOR	0	60	60	0	0,00	0,00	<12-18
328.	IMUNOS KAP	55	1616	1671	1632	136,00	12,29	12-18
329.	IMUNOS SIRUP	4	107	111	102	8,50	13,06	12-18
330.	INCETAX 1 G	2	0	2	2	0,17	12,00	12-18
331.	INFUSAN M20	0	14	14	14	1,17	12,00	12-18
332.	INHIPRAZ 30	20	330	350	330	27,50	12,73	12-18
333.	INPEPSA SIRUP	3	9	12	7	0,58	20,57	>12-18
334.	INTERHISTIN TAB	9	2510	2519	2029	169,08	14,90	12-18
335.	INTIDROL 4 MG	0	200	200	110	9,17	21,82	>12-18
336.	IRITENSA TAB	25	0	25	0	0,00	0,00	<12-18
337.	IRONYL KAPS	80	0	80	80	6,67	12,00	12-18
338.	ISOTIC NEOLYSON	18	0	18	18	1,50	12,00	12-18
339.	KAEN 3B	43	0	43	43	3,58	12,00	12-18
340.	KALFOXIM 1 G	0	15	15	12	1,00	15,00	12-18
341.	KALNEX	100	500	600	303	25,25	23,76	>12-18
342.	KALKENTIN 20	0	300	300	300	25,00	12,00	12-18
343.	KARY UNI ED	0	35	35	27	2,25	15,56	12-18
344.	KETOPAIN 30	11	65	76	76	6,33	12,00	12-18
345.	KETRICIN ORABASE	2	0	2	1	0,08	24,00	>12-18
346.	KETRICIN TAB	76	800	876	779	64,92	13,49	12-18
347.	KLINSET TAB	30	720	750	618	51,50	14,56	12-18
348.	KLIRAN INJ	2	25	27	12	1,00	27,00	>12-18
349.	KLIRAN TAB	0	60	60	60	5,00	12,00	12-18
350.	KSR	9	100	109	44	3,67	29,73	>12-18
351.	KUTOIN INJ	0	22	22	10	0,83	26,40	>12-18
352.	KUTOIN TAB	0	1000	1000	820	68,33	14,63	12-18
353.	L BIO SACHET	74	2190	2264	2000	166,67	13,58	12-18
354.	L ZINC SYR	3	173	176	164	13,67	12,88	12-18
355.	LACEDIM INJ	0	16	16	8	0,67	24,00	>12-18
356.	LACOLDIN KAP	51	100	151	70	5,83	25,89	>12-18
357.	LACTAFAR CAPS	0	240	240	150	12,50	19,20	>12-18
358.	LACTOPAIN INJ	23	25	48	48	4,00	12,00	12-18
359.	LACTRIN	70	920	990	835	69,58	14,23	12-18
360.	LAGAS 30	0	20	20	20	1,67	12,00	12-18
361.	LAKTAFIT	49	300	349	235	19,58	17,82	12-18
362.	LAMESON 4	4	2700	2704	2460	205,00	13,19	12-18
363.	LAMESON INJ	2	202	204	202	16,83	12,12	12-18
364.	LANAKELOID E CREAM	3	0	3	1	0,08	36,00	>12-18
365.	LANTUS SOLOSTAR	10	10	20	16	1,33	15,00	12-18
366.	LAPIBAL 500	0	1100	1100	693	57,75	19,05	12-18
367.	LAPIBAL INJ	0	15	15	0	0,00	0,00	<12-18
368.	LAPIBION TAB	165	600	765	682	56,83	13,46	12-18
369.	LAPICEF 125 DS	5	114	119	112	9,33	12,75	12-18
370.	LAPICEF 250 DS	6	44	50	41	3,42	14,63	12-18
371.	LAPICEF 500	37	1773	1810	1538	128,17	14,12	12-18
372.	LAPIFED SYR	5	78	83	75	6,25	13,28	12-18
373.	LAPIFED	109	1200	1309	1083	90,25	14,50	12-18
374.	LAPIFLOX 500	57	870	927	877	73,08	12,68	12-18
375.	LAPIMOX 125 SIRUP	1	3	4	2	0,17	24,00	>12-18
376.	LAPIMOX 250 MG SIRUP	4	0	4	0	0,00	0,00	<12-18
377.	LAPIMOX 500	133	700	833	658	54,83	15,19	12-18
378.	LAPIMUC TAB	75	500	575	473	39,42	14,59	12-18
379.	LAPISIV SIRUP	2	20	22	16	1,33	16,50	12-18
380.	LAPISIV TAB	0	410	410	345	28,75	14,26	12-18
381.	LAPISTAN TAB	142	1600	1742	1506	125,50	13,88	12-18
382.	LAPIXIME INJ	10	307	317	306	25,50	12,43	12-18
383.	LASAL 2	114	400	514	454	37,83	13,59	12-18
384.	LASAL 4	125	300	425	266	22,17	19,17	>12-18
385.	LASAL EXP	2	12	14	9	0,75	18,67	12-18
386.	LASAL SYR	5	0	5	0	0,00	0,00	<12-18
387.	LASGAN KAPS	35	1160	1195	1078	89,83	13,30	12-18
388.	LATROPIL 1200	0	100	100	36	3,00	33,33	>12-18
389.	LATROPIL 400	83	0	83	83	6,92	12,00	12-18
390.	LATROPIL 800	100	360	460	431	35,92	12,81	12-18
391.	LATROPIL SYR	5	9	14	6	0,50	28,00	>12-18
392.	LAXOBERON DROP	0	12	12	9	0,75	16,00	12-18
393.	LENTICULAR MD	0	4	4	1	0,08	48,00	>12-18

394.	LEOMOXYL 500 MG	90	0	90	90	7,50	12,00	12-18
395.	LESIPAR CAP	125	0	125	100	8,33	15,00	12-18
396.	LESVATIN 10	64	90	154	64	5,33	28,88	>12-18
397.	LETONAL 100 MG	114	0	114	51	4,25	26,82	>12-18
398.	LETONAL 25 MG	85	400	485	457	38,08	12,74	12-18
399.	LEVAZIDE	0	240	240	150	12,50	19,20	>12-18
400.	LEVIMIR FLEXPEN	2	0	2	1	0,08	24,00	>12-18
401.	LEVOCIN INF	3	24	27	23	1,92	14,09	12-18
402.	LEVOPAR	0	100	100	20	1,67	60,00	>12-18
403.	LEVOVID 500	29	80	109	77	6,42	16,99	12-18
404.	LEVOXAL INFUS	0	12	12	12	1,00	12,00	12-18
405.	LFX ED MD	0	30	30	11	0,92	32,73	>12-18
406.	LIFIBRON 300	0	100	100	45	3,75	26,67	>12-18
407.	LIFIBRON 600	70	20	90	10	0,83	108,00	>12-18
408.	LODIA	37	840	877	771	64,25	13,65	12-18
409.	LODOMER 2	0	700	700	500	41,67	16,80	12-18
410.	LODOMER 5	0	200	200	68	5,67	35,29	>12-18
411.	LOVASK 10	0	60	60	0	0,00	0,00	<12-18
412.	LOVASK 5	47	120	167	75	6,25	26,72	>12-18
413.	LOXIL 7,5	40	240	280	218	18,17	15,41	12-18
414.	LOXIMEI 7,5	0	300	300	210	17,50	17,14	12-18
415.	LUBRICEN ED MD	0	13	13	13	1,08	12,00	12-18
416.	LYTEERS 15 ML	1	47	48	47	3,92	12,26	12-18
417.	LYTEERS MD	0	60	60	39	3,25	18,46	12-18
418.	MAGTRAL F	54	0	54	54	4,50	12,00	12-18
419.	MAGTRAL F SUSP	0	9	9	5	0,42	21,60	>12-18
420.	MALTIRON PLUS	40	900	940	715	59,58	15,78	12-18
421.	MARTOS	7	124	131	122	10,17	12,89	12-18
422.	MATOVIT	90	60	150	150	12,50	12,00	12-18
423.	MEBO OINT	2	4	6	5	0,42	14,40	12-18
424.	MECLAM INJ	13	61	74	65	5,42	13,66	12-18
425.	MEDIAMER B6	49	0	49	49	4,08	12,00	12-18
426.	MEFINAL 500	109	800	909	889	74,08	12,27	12-18
427.	MEFIX 500 MG	80	100	180	180	15,00	12,00	12-18
428.	MEFLAM 15	25	20	45	3	0,25	180,00	>12-18
429.	MEFLOCIN 500	30	30	60	30	2,50	24,00	>12-18
430.	MEGAZING	0	200	200	100	8,33	24,00	>12-18
431.	MELACT	20	240	260	180	15,00	17,33	12-18
432.	MEMOREX	0	90	90	15	1,25	72,00	>12-18
433.	MENSIPOX 500	91	0	91	48	4,00	22,75	>12-18
434.	MEPROSON 4	0	900	900	785	65,42	13,76	12-18
435.	MEPROTRIM SUSP	0	31	31	27	2,25	13,78	12-18
436.	MERFLAM 50	0	50	50	30	2,50	20,00	>12-18
437.	MERTIGO	29	1100	1129	968	80,67	14,00	12-18
438.	MESOL 4	20	1740	1760	1595	132,92	13,24	12-18
439.	METHICOL TAB	50	120	170	170	14,17	12,00	12-18
440.	METHIOSON TAB	20	900	920	877	73,08	12,59	12-18
441.	METHYLON 4	26	1150	1176	880	73,33	16,04	12-18
442.	METHYLON INJ	0	5	5	5	0,42	12,00	12-18
443.	METILEV 500	10	360	370	320	26,67	13,88	12-18
444.	METOPRIL 12,5	71	500	571	571	47,58	12,00	12-18
445.	METOPRIL 25	30	200	230	150	12,50	18,40	12-18
446.	MEVILOX 15	9	300	309	255	21,25	14,54	12-18
447.	MEVILOX 7,5 MG	4	600	604	406	33,83	17,85	12-18
448.	MEYLON INJ	0	2	2	2	0,17	12,00	12-18
449.	MICARDIS 40	11	200	211	207	17,25	12,23	12-18
450.	MICARDIS 80 MG	22	320	342	307	25,58	13,37	12-18
451.	MICROLAX	0	6	6	6	0,50	12,00	12-18
452.	MIOKAR ED	0	5	5	5	0,42	12,00	12-18
453.	MOTADERM ZK	0	12	12	11	0,92	13,09	12-18
454.	MOTOLAC 30	5	0	5	5	0,42	12,00	12-18
455.	MOVIX 15	7	153	160	87	7,25	22,07	>12-18
456.	MOVIX 7,5	21	500	521	415	34,58	15,07	12-18
457.	MUCOGARD SUSP	0	113	113	109	9,08	12,44	12-18
458.	MUCOGARD TAB	0	660	660	542	45,17	14,61	12-18
459.	MYOMERGIN INJ	19	40	59	46	3,83	15,39	12-18
460.	MYOTONIC TAB	0	700	700	560	46,67	15,00	12-18
461.	NATAVIT CAPS	30	840	870	820	68,33	12,73	12-18
462.	NEO DIAFORM	0	1020	1020	331	27,58	36,98	>12-18
463.	NEO K INJ	6	65	71	43	3,58	19,81	>12-18
464.	NEOSTIGMIN 0,5 ML	7	0	7	7	0,58	12,00	12-18
465.	NERVA 5000	20	350	370	300	25,00	14,80	12-18
466.	NERVA PLUS	70	200	270	192	16,00	16,88	12-18
467.	NEURODEX	163	3400	3563	3205	267,08	13,34	12-18
468.	NEUROHAX TAB	0	41	41	41	3,42	12,00	12-18
469.	NEUROMED 5000	56	0	56	56	4,67	12,00	12-18
470.	NEUROLIN 500 TAB	0	60	60	10	0,83	72,00	>12-18
471.	NEUROLIN INJ 250	0	40	40	20	1,67	24,00	>12-18
472.	NEUROSANBE	35	500	535	406	33,83	15,81	12-18
473.	NEUROSANBE 5000	27	300	327	265	22,08	14,81	12-18

474.	NEUROSANBE INJ	27	100	127	78	6,50	19,54	>12-18
475.	NEUROSANBE PLUS	9	400	409	339	28,25	14,48	12-18
476.	NEUROTAM 800 MG	30	0	30	30	2,50	12,00	12-18
477.	NEVRADIN E	107	500	607	487	40,58	14,96	12-18
478.	NEW DIATABS	88	0	88	88	7,33	12,00	12-18
479.	NILACELIN	75	0	75	10	0,83	90,00	>12-18
480.	NOMESIS DROP	0	12	12	10	0,83	14,40	12-18
481.	NOMESIS SYR	0	19	19	18	1,50	12,67	12-18
482.	NOMESIS	3	377	380	289	24,08	15,78	12-18
483.	NONEMI TAB	100	1500	1600	1507	125,58	12,74	12-18
484.	NONFLAMIN CAPS	90	242	332	258	21,50	15,44	12-18
485.	NOOCHEPHAL 400	70	0	70	70	5,83	12,00	12-18
486.	NOOCHEPHAL 800	30	100	130	7	0,58	222,86	>12-18
487.	NORAGES INJ	11	0	11	6	0,50	22,00	>12-18
488.	NORELUT	0	250	250	50	4,17	60,00	>12-18
489.	NORSEC	31	42	73	73	6,08	12,00	12-18
490.	NOVALGIN INJ	10	156	166	166	13,83	12,00	12-18
491.	NOVALGIN SYR	6	27	33	25	2,08	15,84	12-18
492.	NOVAX 125 MG SYR	4	0	4	4	0,33	12,00	12-18
493.	NOVAX 500	59	0	59	59	4,92	12,00	12-18
494.	NOVOMIX 30 FLEXPEN	9	0	9	9	0,75	12,00	12-18
495.	NOVORAPIDBFLEXPEN	5	42	47	44	3,67	12,82	12-18
496.	NS PIGGYBAG	0	38	38	38	3,17	12,00	12-18
497.	NUCEF 100	64	270	334	270	22,50	14,84	12-18
498.	NUCEF SYR	0	30	30	27	2,25	13,33	12-18
499.	NUCRAL SUSP	0	6	6	6	0,50	12,00	12-18
500.	NUCRAL TAB	0	60	60	60	5,00	12,00	12-18
501.	NULACTA	0	120	120	40	3,33	36,00	>12-18
502.	NULACTA PLUS	0	300	300	300	25,00	12,00	12-18
503.	NULAGYL INFUS	5	3	8	8	0,67	12,00	12-18
504.	NYSTIN DROP	3	74	77	74	6,17	12,49	12-18
505.	OBH COMBI 100 ML	6	35	41	41	3,42	12,00	12-18
506.	OCTALBIN 50CC	0	2	2	2	0,17	12,00	12-18
507.	OCULEX SY	0	8	8	3	0,25	32,00	>12-18
508.	ODR 4 INJ	0	75	75	52	4,33	17,31	12-18
509.	OFERTIL	0	90	90	43	3,58	25,12	>12-18
510.	ONDANE 4 MG	0	3	3	3	0,25	12,00	12-18
511.	OPILEX SYR	0	10	10	10	0,83	12,00	12-18
512.	OPIXIME 100	30	0	30	30	2,50	12,00	12-18
513.	OSFIT DHA	0	150	150	90	7,50	20,00	>12-18
514.	OSTELOX 7,5 MG	20	0	20	20	1,67	12,00	12-18
515.	OTILON TT	0	3	3	1	0,08	36,00	>12-18
516.	OTTOGENTA INJ	0	20	20	6	0,50	40,00	>12-18
517.	OTTOPAN ORAL DROP	1	15	16	16	1,33	12,00	12-18
518.	OTTOPAN SYR	0	16	16	5	0,42	38,40	>12-18
519.	OTTOZOL INJ	0	48	48	37	3,08	15,57	12-18
520.	OXAN CAPLET	20	0	20	0	0,00	0,00	<12-18
521.	OXOFERIN	0	36	36	35	2,92	12,34	12-18
522.	P.PRED ED MD	0	20	20	4	0,33	60,00	>12-18
523.	PAMOL DROP	0	18	18	11	0,92	19,64	>12-18
524.	PANSO INJ	7	48	55	48	4,00	13,75	12-18
525.	PANTOCAIN ED	2	10	12	6	0,50	24,00	>12-18
526.	PANTOTIS INJ	7	91	98	90	7,50	13,07	12-18
527.	PARAMOL INF	0	203	203	190	15,83	12,82	12-18
528.	PECTOCIL 30 CAPS	35	450	485	362	30,17	16,08	12-18
529.	PELASCAP DRY INJ	0	2	2	0	0,00	0,00	<12-18
530.	PENEMAC 1G INJ	5	0	5	5	0,42	12,00	12-18
531.	PENMOX	50	0	50	32	2,67	18,75	12-18
532.	PERDIPINE INJ	0	10	10	10	0,83	12,00	12-18
533.	PERSIDAL 1	0	40	40	15	1,25	32,00	>12-18
534.	PERSIDAL 2	0	200	200	171	14,25	14,04	12-18
535.	PETHIDIN	0	180	180	150	12,50	14,40	12-18
536.	PHAMINOV	7	153	160	145	12,08	13,24	12-18
537.	PHAPROXIN 500	38	0	38	38	3,17	12,00	12-18
538.	PICYN INJ	0	10	10	6	0,50	20,00	>12-18
539.	PIDOVIX	18	0	18	18	1,50	12,00	12-18
540.	PIRALEN SYR	2	0	2	0	0,00	0,00	<12-18
541.	PITOGIN S	36	200	236	236	19,67	12,00	12-18
542.	PLANTACID	1	0	1	1	0,08	12,00	12-18
543.	PLANTACID FORTE	2	0	2	2	0,17	12,00	12-18
544.	PLASMINEX INJ	44	230	274	256	21,33	12,84	12-18
545.	PLASMINEX TAB	4	500	504	462	38,50	13,09	12-18
546.	PLETAAL	80	300	380	266	22,17	17,14	12-18
547.	POLYDEX 5 ML	11	115	126	125	10,42	12,10	12-18
548.	POLYDEX MD	13	340	353	324	27,00	13,07	12-18
549.	POLYGRAN 5 ML	0	34	34	29	2,42	14,07	12-18
550.	POLYGRAN EO 3,5 GR	27	0	27	14	1,17	23,14	>12-18
551.	POLYGRAN MD	16	147	163	136	11,33	14,38	12-18
552.	POLYNEL MD	5	89	94	57	4,75	19,79	>12-18
553.	PONSAMIC KAP	170	100	270	209	17,42	15,50	12-18

554.	POSPARGIN TAB	0	200	200	200	16,67	12,00	12-18
555.	PRALAX SYR	8	36	44	35	2,92	15,09	12-18
556.	PRANZA INJ	2	96	98	78	6,50	15,08	12-18
557.	PRATOPRIL 800	0	60	60	40	3,33	18,00	12-18
558.	PRATOPRIL INJ	26	25	51	31	2,58	19,74	>12-18
559.	PRAZOPANT INJ	0	20	20	8	0,67	30,00	>12-18
560.	PRAZOTEC KAPL	20	0	20	20	1,67	12,00	12-18
561.	PRAZOTEC	20	0	20	20	1,67	12,00	12-18
562.	PREABOR	0	570	570	527	43,92	12,98	12-18
563.	PREDNOX KAPL	20	225	245	85	7,08	34,59	>12-18
564.	PREGNOLIN	10	0	10	10	0,83	12,00	12-18
565.	PREGVOMIT	0	400	400	293	24,42	16,38	12-18
566.	PRENAMIA	90	0	90	90	7,50	12,00	12-18
567.	PRENATIN PLUS	0	130	130	130	10,83	12,00	12-18
568.	PRIMPERAN INJ	18	0	18	18	1,50	12,00	12-18
569.	PROGESTON	15	30	45	45	3,75	12,00	12-18
570.	PROCLOZAM	0	200	200	200	16,67	12,00	12-18
571.	PROGINA CARE	0	10	10	3	0,25	40,00	>12-18
572.	PROHEM INJ	13	0	13	8	0,67	19,50	>12-18
573.	PROLEPSI	0	100	100	80	6,67	15,00	12-18
574.	PROLIVA	0	120	120	35	2,92	41,14	>12-18
575.	PROMAVIT	104	1020	1124	1005	83,75	13,42	12-18
576.	PROMUBA SYR	6	25	31	26	2,17	14,31	12-18
577.	PROMUXOL	65	516	581	528	44,00	13,20	12-18
578.	PROMUXOL DROP	3	8	11	11	0,92	12,00	12-18
579.	PROMUXOL SYR	3	9	12	7	0,58	20,57	>12-18
580.	PRONALGES CR 200	35	300	335	200	16,67	20,10	>12-18
581.	PROPEPSA SIRUP	14	248	262	249	20,75	12,63	12-18
582.	PROSINAL SYR	3	17	20	14	1,17	17,14	12-18
583.	PROSTIGMIN INJ	7	150	157	129	10,75	14,60	12-18
584.	PROVELYN 75	0	70	70	48	4,00	17,50	12-18
585.	PROVITAL PLUS	168	0	168	59	4,92	34,17	>12-18
586.	PROVULA	15	0	15	15	1,25	12,00	12-18
587.	PROXIDAN 400	40	0	40	5	0,42	96,00	>12-18
588.	PSIDII SY	0	12	12	12	1,00	12,00	12-18
589.	PUMPITOR CAPS	33	360	393	341	28,42	13,83	12-18
590.	PUMPITOR INJ	0	12	12	8	0,67	18,00	12-18
591.	PYREXIN 500 MG	170	446	616	566	47,17	13,06	12-18
592.	Q CEF	120	60	180	30	2,50	72,00	>12-18
593.	RAMIXAL 10	0	50	50	5	0,42	120,00	>12-18
594.	RANTIN 150 MG	54	0	54	54	4,50	12,00	12-18
595.	RANTIN INJ	4	0	4	4	0,33	12,00	12-18
596.	RATINAL INJ	10	449	459	459	38,25	12,00	12-18
597.	RATINAL TAB	5	250	255	192	16,00	15,94	12-18
598.	RATIVOL INJ	16	105	121	117	9,75	12,41	12-18
599.	REBAL PLUS CAPSUL	100	0	100	70	5,83	17,14	12-18
600.	RECOFOL	0	89	89	89	7,42	12,00	12-18
601.	REGUMEN TABL	0	690	690	636	53,00	13,02	12-18
602.	RENADINAC 25	32	400	432	333	27,75	15,57	12-18
603.	RENALYTE	1	39	40	38	3,17	12,63	12-18
604.	RENASISTIN 500	0	30	30	30	2,50	12,00	12-18
605.	RENASISTIN OD	2	8	10	7	0,58	17,14	12-18
606.	RENATAC 150 MG	74	0	74	74	6,17	12,00	12-18
607.	RENATAC INJ	0	5	5	5	0,42	12,00	12-18
608.	RENATOR 500	0	480	480	381	31,75	15,12	12-18
609.	RENDAPID 10	55	120	175	84	7,00	25,00	>12-18
610.	REPHITEL MD	0	40	40	32	2,67	15,00	12-18
611.	RETIVIT PLUS	0	900	900	825	68,75	13,09	12-18
612.	RETIVIT TAB	40	300	340	280	23,33	14,57	12-18
613.	RHELAFEN FORTE SUSP	0	6	6	2	0,17	36,00	>12-18
614.	RHELAFEN SUSP	7	17	24	20	1,67	14,40	12-18
615.	RHINATHIOL CAP	19	713	732	541	45,08	16,24	12-18
616.	RHINOFED	0	650	650	650	54,17	12,00	12-18
617.	RIFAN H	120	870	990	946	78,83	12,56	12-18
618.	RIFASTAR	0	4820	4820	4639	386,58	12,47	12-18
619.	RIMACTAZID 450/300	0	300	300	300	25,00	12,00	12-18
620.	RIMSTAR 4FDC	90	660	750	535	44,58	16,82	12-18
621.	RONEM 0,5	8	0	8	8	0,67	12,00	12-18
622.	RONEM I	16	20	36	11	0,92	39,27	>12-18
623.	ROTAVER TAB	44	300	344	219	18,25	18,85	12-18
624.	RYCEF INJ	0	97	97	93	7,75	12,52	12-18
625.	SAGESTAM INJ	20	45	65	56	4,67	13,93	12-18
626.	SANADRYL DMP	2	0	2	2	0,17	12,00	12-18
627.	SANAZET	160	0	160	69	5,75	27,83	>12-18
628.	SANEXON 4 TAB	0	700	700	381	31,75	22,05	>12-18
629.	SANEXON INJ	0	16	16	14	1,17	13,71	12-18
630.	SANLIN 500	65	0	65	65	5,42	12,00	12-18
631.	SANMAG SUSP	2	0	2	1	0,08	24,00	>12-18
632.	SANMAG	125	500	625	554	46,17	13,54	12-18
633.	SANMOL DROP	6	87	93	86	7,17	12,98	12-18

634.	SANMOL INFUS	1	57	58	58	4,83	12,00	12-18
635.	SANMOL SYR	5	62	67	65	5,42	12,37	12-18
636.	SANMOL TAB	63	1200	1263	1105	92,08	13,72	12-18
637.	SANOSKIN M PLUS	0	5	5	5	0,42	12,00	12-18
638.	SANPRIMA F CAPL	45	300	345	247	20,58	16,76	12-18
639.	SANPRIMA SIRUP	6	36	42	37	3,08	13,62	12-18
640.	SANPRIMA TAB	18	300	318	262	21,83	14,56	12-18
641.	SANTA E 100	0	700	700	638	53,17	13,17	12-18
642.	SANTA E 200	180	0	180	180	15,00	12,00	12-18
643.	SANTA E 400	0	100	100	0	0,00	0,00	<12-18
644.	SANTESAR	0	150	150	28	2,33	64,29	>12-18
645.	SANTIBI PLUS	183	0	183	90	7,50	24,40	>12-18
646.	SCABICID CREAM	5	39	44	44	3,67	12,00	12-18
647.	SEDACUM INJ	9	10	19	12	1,00	19,00	12-18
648.	SELVIGON TAB	0	150	150	138	11,50	13,04	12-18
649.	SEROLIN	0	210	210	70	5,83	36,00	>12-18
650.	SHAROX INJ	3	33	36	22	1,83	19,64	>12-18
651.	SICLIDON 100	0	20	20	0	0,00	0,00	<12-18
652.	SINRAL 5	0	60	60	0	0,00	60,00	>12-18
653.	SIZORIL 25	0	750	750	685	57,08	13,14	12-18
654.	SOCEF 1 G	5	14	19	16	1,33	14,25	12-18
655.	SOCID CAPS	22	72	94	48	4,00	23,50	>12-18
656.	SOCLAF INJ	0	25	25	16	1,33	18,75	12-18
657.	SODERMIX CREAM	0	6	6	3	0,25	24,00	>12-18
658.	SOHOBION 5000 INJ	5	690	695	648	54,00	12,87	12-18
659.	SOHOBION TAB	165	3000	3165	3037	253,08	12,51	12-18
660.	SOLOSA 1 MG	54	50	104	38	3,17	32,84	>12-18
661.	SOTATIK INJ	9	0	9	9	0,75	12,00	12-18
662.	SOTATIK TAB	51	0	51	51	4,25	12,00	12-18
663.	SOTROPIL 1200	38	0	38	35	2,92	13,03	12-18
664.	SOTROPIL 3 INJ	8	16	24	24	2,00	12,00	12-18
665.	SPM INFUS	5	0	5	5	0,42	12,00	12-18
666.	SPORETIK DS	8	0	8	8	0,67	12,00	12-18
667.	SREPTOMYCIN SULFAT	0	5	5	0	0,00	0,00	<12-18
668.	STATOR 10	18	300	318	280	23,33	13,63	12-18
669.	STAZOL 100	0	30	30	30	2,50	12,00	12-18
670.	STERIL WATER 1 L	5	0	5	5	0,42	12,00	12-18
671.	STESOLID INJ	15	290	305	305	25,42	12,00	12-18
672.	STESOLID REC 10	5	10	15	9	0,75	20,00	>12-18
673.	STESOLID REC 5	5	15	20	15	1,25	16,00	12-18
674.	STOBLED	62	328	390	336	28,00	13,93	12-18
675.	STROCAIN	30	220	250	175	14,58	17,14	12-18
676.	SULCOLON 500	178	300	478	408	34,00	14,06	12-18
677.	SULFITIS	0	66	66	42	3,50	18,86	12-18
678.	SULPERAZON INJ	2	8	10	10	0,83	12,00	12-18
679.	TAKELIN INJ 250	0	45	45	32	2,67	16,88	12-18
680.	TAXECAP 1 GR	0	80	80	77	6,42	12,47	12-18
681.	TAXEGRAM 0,5	5	59	64	63	5,25	12,19	12-18
682.	TAXEGRAM 1 G	7	41	48	42	3,50	13,71	12-18
683.	TEARIN 5 ml	5	0	5	0	0,00	0,00	<12-18
684.	TERANOL 30 INJ	6	216	222	204	17,00	13,06	12-18
685.	TERANOL TAB	170	60	230	216	18,00	12,78	12-18
686.	TERFACEF INJ	4	50	54	54	4,50	12,00	12-18
687.	TETAGAM INJ	32	0	32	32	2,67	12,00	12-18
688.	THECORT ZK	4	10	14	11	0,92	15,27	12-18
689.	THROMBOPHOB GEL	3	0	3	3	0,25	12,00	12-18
690.	TIARYT	11	30	41	21	1,75	23,43	>12-18
691.	TIM OPHTAL 0,5% ED	10	0	10	3	0,25	40,00	>12-18
692.	TIMOL 0,25% 5 ML	0	20	20	20	1,67	12,00	12-18
693.	TIMOL 0,25 MD	3	0	3	3	0,25	12,00	12-18
694.	TIMOL 0,5% 5 ML	0	25	25	16	1,33	18,75	12-18
695.	TIMOL 0,5 MD	18	60	78	68	5,67	13,76	12-18
696.	TIRDICEF INJ	2	91	93	87	7,25	12,83	12-18
697.	TIRIZ DROPS	8	34	42	36	3,00	14,00	12-18
698.	TIRIZ	130	1770	1900	1700	141,67	13,41	12-18
699.	TISACEF KAP	30	0	30	0	0,00	0,00	<12-18
700.	TIVILAC	90	0	90	0	0,00	0,00	<12-18
701.	TOBROSON 5 ML	18	28	46	46	3,83	12,00	12-18
702.	TOBROSON MD	0	120	120	103	8,58	13,98	12-18
703.	TOCEF 100	0	180	180	140	11,67	15,43	12-18
704.	TOCEF SYR	4	31	35	30	2,50	14,00	12-18
705.	TOPAZOL INJ	7	82	89	71	5,92	15,04	12-18
706.	TOPRAS	95	0	95	30	2,50	38,00	>12-18
707.	TORAMIN 30 INJ	2	165	167	156	13,00	12,85	12-18
708.	TORPAIN 30	0	40	40	0	0,00	0,00	<12-18
709.	TRACETATE SUSP	0	3	3	0	0,00	0,00	<12-18
710.	TRANEC INJ	0	322	322	287	23,92	13,46	12-18
711.	TRANEC	81	250	331	331	27,58	12,00	12-18
712.	TRANXA INJ	1	0	1	1	0,08	12,00	12-18
713.	TRICHODASOL 500 MG	20	300	320	196	16,33	19,59	>12-18

714.	TRICHODAZOL INFUS	0	5	5	0	0,00	0,00	<12-18
715.	TRICKER INJ	5	205	210	190	15,83	13,26	12-18
716.	TRIOMIN E	20	0	20	20	1,67	12,00	12-18
717.	TRIXON INJ	1	0	1	1	0,08	12,00	12-18
718.	TROGYL 500	10	200	210	125	10,42	20,16	>12-18
719.	TROLAC 10 TAB	0	30	30	0	0,00	30,00	>12-18
720.	TROLAC 30 INJ	4	115	119	97	8,08	14,72	12-18
721.	TRONADEx INJ	14	105	119	108	9,00	13,22	12-18
722.	TRUVAZ	0	60	60	0	0,00	60,00	>12-18
723.	TYLONIC 100	90	0	90	0	0,00	0,00	<12-18
724.	ULSIDEx TAB	42	28	70	70	5,83	12,00	12-18
725.	ULTILOX FORTE SUSP	5	0	5	5	0,42	12,00	12-18
726.	URESIX	23	0	23	0	0,00	0,00	<12-18
727.	UROTRACTIN	0	60	60	45	3,75	16,00	12-18
728.	UTROGESTAN 200 MG	15	180	195	137	11,42	17,08	12-18
729.	VACLO TAB	25	480	505	392	32,67	15,46	12-18
730.	VAKSIN JERAP TT	5	0	5	5	0,42	12,00	12-18
731.	VALDIMEX 5	0	500	500	471	39,25	12,74	12-18
732.	VALISANBE 2	0	500	500	500	41,67	12,00	12-18
733.	VALISANBE 5	0	200	200	200	16,67	12,00	12-18
734.	VALSARTAN 80	68	870	938	930	77,50	12,10	12-18
735.	VASTIGO	0	64	64	62	5,17	12,39	12-18
736.	VENOSMIL	0	60	60	60	5,00	12,00	12-18
737.	VENTOLIN NEBULE	0	206	206	181	15,08	13,66	12-18
738.	VERMIC SUSP	2	20	22	20	1,67	13,20	12-18
739.	VERORAB REG	0	40	40	28	2,33	17,14	12-18
740.	VICILLIN SX 1500 MG	10	0	10	10	0,83	12,00	12-18
741.	VIQUIN 500	50	150	200	100	8,33	24,00	>12-18
742.	VIP ALBUMIN	13	21780	21793	21524	1793,67	12,15	12-18
743.	VITACUR SIRUP	6	72	78	62	5,17	15,10	12-18
744.	VITANORM	0	300	300	280	23,33	12,86	12-18
745.	VITAPLEX DROP	5	17	22	13	1,08	20,31	>12-18
746.	VITAPLEX SYR	0	40	40	33	2,75	14,55	12-18
747.	VITROLENTA MD	68	20	88	67	5,58	15,76	12-18
748.	VOCEFA 250 DS	0	6	6	0	0,00	0,00	<12-18
749.	VOCEFA 500	32	1830	1862	1793	149,42	12,46	12-18
750.	VOCEFA DS	2	49	51	48	4,00	12,75	12-18
751.	VOLOX 500	5	120	125	103	8,58	14,56	12-18
752.	VOMETRON 4 TAB	0	50	50	15	1,25	40,00	>12-18
753.	VOMILAT	0	90	90	20	1,67	54,00	>12-18
754.	VOMISTOP FT	117	180	297	185	15,42	19,26	>12-18
755.	VOSEDON SUSP	1	6	7	3	0,25	28,00	>12-18
756.	VOXIN 500 MG	40	120	160	132	11,00	14,55	12-18
757.	WASHGLOVES	0	10	10	1	0,08	120,00	>12-18
758.	WIACID TAB	90	0	90	90	7,50	12,00	12-18
759.	WIDAHES	5	10	15	6	0,50	30,00	>12-18
760.	X CAM 7,5 MG	32	120	152	82	6,83	22,24	>12-18
761.	XANVIT SYRUP	5	46	51	43	3,58	14,23	12-18
762.	XIDANE CAPS	60	0	60	0	0,00	0,00	<12-18
763.	ZAMEL 60 ML	5	1	6	6	0,50	12,00	12-18
764.	ZEGREN 50 MG	0	290	290	290	24,17	12,00	12-18
765.	ZENICLAV 500	50	30	80	80	6,67	12,00	12-18
766.	ZENILEV 500	15	50	65	65	5,42	12,00	12-18
767.	ZIBAC INJ	0	50	50	45	3,75	13,33	12-18
768.	ZIBRAMAX TAB	6	0	6	5	0,42	14,40	12-18
769.	ZINKID SYR	0	10	10	10	0,83	12,00	12-18
770.	ZINKID TAB	0	3	3	3	0,25	12,00	12-18
771.	ZISTIC 500	20	10	30	5	0,42	72,00	>12-18
772.	ZISTIC SYR	5	4	9	8	0,67	13,50	12-18
773.	ZOFREDAL	0	60	60	4	0,33	180,00	>12-18
774.	ZOLASTIN 0,5	99	551	650	534	44,50	14,61	12-18
775.	ZOTAM INJ	3	59	62	58	4,83	12,83	12-18
776.	ZYPRAZ	0	303	303	303	25,25	12,00	12-18
777.	ACYCLOVIR 400 MG	0	300	300	282	23,50	12,77	12-18
778.	ACYCLOVIR ZK	0	35	35	17	1,42	24,71	>12-18
779.	ALBENDAZOLE 400 MG	24	1	25	25	2,08	12,00	12-18
780.	ALKOHOL 70% 1 LITER	0	33	33	29	2,42	13,66	12-18
781.	ALLOPURINOL 100 MG	0	244	244	182	15,17	16,09	12-18
782.	ALPRAZOLAM 0,5 MG	0	63	63	63	5,25	12,00	12-18
783.	AMBROXOL SYR	0	13	13	13	1,08	12,00	12-18
784.	AMBROXOL TAB	0	1351	1351	1057	88,08	15,34	12-18
785.	AMINOPHYLIN 200MG TAB	135	569	704	518	43,17	16,31	12-18
786.	AMINOPHYLIN INJ	0	4	4	4	0,33	12,00	12-18
787.	AMITRIPTYLIN 25 MG	0	290	290	249	20,75	13,98	12-18
788.	AMLODIPIN 10 MG	0	1077	1077	925	77,08	13,97	12-18
789.	AMLODIPIN 5 MG	0	1413	1413	1260	105,00	13,46	12-18
790.	AMOXICILLIN 500	0	761	761	439	36,58	20,80	>12-18
791.	AMOXICILIN SYR	0	5	5	4	0,33	15,00	12-18
792.	ANTASIDA DOEN SUSP	0	18	18	12	1,00	18,00	12-18
793.	ANTASIDA DOEN TAB	82	50	132	132	11,00	12,00	12-18

794.	AQUA PRO INJEKSI	174	572	746	681	56,75	13,15	12-18
795.	AS. TRANEKSAMAT INJ	23	53	76	41	3,42	22,24	>12-18
796.	AS. TRANEKSAMAT 500	58	0	58	10	0,83	69,60	>12-18
797.	ASAM MEFENAMAT 500	0	3103	3103	2830	235,83	13,16	12-18
798.	ATROPIN INJ	0	577	577	485	40,42	14,28	12-18
799.	BETAHISTIN MALEAT	0	160	160	120	10,00	16,00	12-18
800.	BISOPROLOL 5 MG	70	100	170	24	2,00	85,00	>12-18
801.	CAPTOPRIL 12,5 MG	60	400	460	369	30,75	14,96	12-18
802.	CAPTOPRIL 25 MG	0	1299	1299	966	80,50	16,14	12-18
803.	CEFADROXIL 500 MG	0	5541	5541	5463	455,25	12,17	12-18
804.	CEFADROXIL SYR 125 /5 MG	0	49	49	46	3,83	12,78	12-18
805.	CEFIPIME INJ	2	33	35	35	2,92	12,00	12-18
806.	CEFIXIME 100	0	100	100	10	0,83	120,00	>12-18
807.	CEFOPERAZONE Sulbactam	0	52	52	45	3,75	13,87	12-18
808.	CEFOTAXIM INJ	59	1250	1309	1292	107,67	12,16	12-18
809.	CEFTRIAXON INJ	47	460	507	454	37,83	13,40	12-18
810.	CETRIZINE 10 MG	47	160	207	181	15,08	13,72	12-18
811.	CHLORAMPHENICOL250MI	0	120	120	16	1,33	90,00	>12-18
812.	CIMETIDINE 200	0	750	750	70	5,83	128,57	>12-18
813.	CIPROLOXACIN 500 MG	0	1144	1144	1026	85,50	13,38	12-18
814.	CLINDAMYCIN 300 MG	0	100	100	10	0,83	120,00	>12-18
815.	CLOBAZAM 10 MG	0	503	503	503	41,92	12,00	12-18
816.	CLOPIDOGREL 75 MG	0	360	360	297	24,75	14,55	12-18
817.	COLORQUINE	0	8	8	8	0,67	12,00	12-18
818.	COTRIMOXASOL 480 TAB	17	351	368	368	30,67	12,00	12-18
819.	COTRIMOXASOL SYR	3	11	14	11	0,92	15,27	12-18
820.	CTM	0	1047	1047	190	15,83	66,13	>12-18
821.	DEKSTROSA 10%	0	20	20	20	1,67	12,00	12-18
822.	DEKSTROSA 40%	110	12	122	22	1,83	66,55	>12-18
823.	DEKSTROSA 5%	0	957	957	872	72,67	13,17	12-18
824.	DEXAMETHASON 0,5 MG	0	1118	1118	1007	83,92	13,32	12-18
825.	DEXAMETHASON	53	1100	1153	1090	90,83	12,69	12-18
826.	DEXTROMETHORPAN SYR	0	5	5	5	0,42	12,00	12-18
827.	DEXTROMETHORPHAN 15	826	4465	5291	4259	354,92	14,91	12-18
828.	DIAZEPAM 2 MG	944	370	1314	1314	109,50	12,00	12-18
829.	DIGOXIN 0,25 MG	52	1300	1352	944	78,67	17,19	12-18
830.	DILTIAZEM TAB	0	251	251	130	10,83	23,17	>12-18
831.	DOMPERIDON 10 MG	0	872	872	789	65,75	13,26	12-18
832.	DOMPERIDON SYR	0	2	2	1	0,08	24,00	>12-18
833.	DOXYCYCLINE	0	30	30	30	2,50	12,00	12-18
834.	EFINEFRIN INJ	0	102	102	6	0,50	204,00	>12-18
835.	EPHEDRINE HCl INJ	0	20	20	12	1,00	20,00	>12-18
836.	ETHAMBUTOL 500 MG	177	500	677	475	39,58	17,10	12-18
837.	FUROSEMID 40 MG	87	865	952	931	77,58	12,27	12-18
838.	FUROSEMIDE 10 MG/ML INJ	0	150	150	107	8,92	16,82	12-18
839.	GENFIBROZIL 300	45	404	449	310	25,83	17,38	12-18
840.	GENTAMICIN INJ	0	94	94	52	4,33	21,69	>12-18
841.	GENTAMICIN ZK	0	30	30	22	1,83	16,36	12-18
842.	GLIBENCLAMID TAB	0	300	300	120	10,00	30,00	>12-18
843.	GG 100 MG	146	2465	2611	1992	166,00	15,73	12-18
844.	GLIMEPIRID 1 MG	37	190	227	177	14,75	15,39	12-18
845.	GLIMEPIRID 2 MG	8	152	160	148	12,33	12,97	12-18
846.	GRISEOFULVIN 125 MG	0	100	100	30	2,50	40,00	>12-18
847.	HALOPERIDOL 0,5 mg	0	530	530	310	25,83	20,52	>12-18
848.	HALOPERIDOL 1,5 mg	0	393	393	193	16,08	24,44	>12-18
849.	HALOPERIDOL 5 mg	0	212	212	72	6,00	35,33	>12-18
850.	HIDROKLORTIAZIDE 25 MG	0	1805	1805	63	5,25	343,81	>12-18
851.	HYDROKORTISON 2,5% ZK	0	17	17	14	1,17	14,57	12-18
852.	IBUFROPEN 100 mg/5 ml SYR	0	1	1	1	0,08	12,00	12-18
853.	IBUFROPEN 200 mg/5 ml SYR	0	6	6	3	0,25	24,00	>12-18
854.	IBUFROPEN 400 mg	0	870	870	668	55,67	15,63	12-18
855.	INH 100	163	1213	1376	431	35,92	38,31	>12-18
856.	INH 300	0	3035	3035	2815	234,58	12,94	12-18
857.	ISOSORBID DINITRAT 5 MG	0	300	300	188	15,67	19,15	>12-18
858.	KAEN 3B	0	406	406	345	28,75	14,12	12-18
859.	KETOKONAZOL 200	19	50	69	51	4,25	16,24	12-18
860.	KETOROLAC 10 MG/ML INJ	0	1149	1149	1069	89,08	12,90	12-18
861.	KETOROLAC 30 MG/ML INJ	3	542	545	435	36,25	15,03	12-18
862.	LANSOPRAZOLE 30 MG	0	1981	1981	1847	153,92	12,87	12-18
863.	LEVOFLOXACIN 500 mg	0	327	327	262	21,83	14,98	12-18
864.	LEVOFLOXACIN INFUS	0	30	30	23	1,92	15,65	12-18
865.	LIDOCAIN INJ	91	100	191	13	1,08	176,31	>12-18
866.	LORATADINE	0	100	100	37	3,08	32,43	>12-18
867.	MEBENDAZOL 100 mg	0	30	30	0	0,00	0,00	<12-18
868.	MELOXICAM 15 mg	0	610	610	566	47,17	12,93	12-18
869.	MELOXICAM 7,5 mg	0	2506	2506	2267	188,92	13,27	12-18
870.	MEROPENEM 1 G INJ	0	2	2	2	0,17	12,00	12-18
871.	METFORMIN 500 MG	65	205	270	263	21,92	12,32	12-18
872.	METIL ERGOMETRIN 0,125	0	245	245	245	20,42	12,00	12-18
873.	METIL ERGOMETRIN INJ	0	100	100	21	1,75	57,14	>12-18

Lampiran 18. Tingkat ketersediaan Obat jamkesmas

No.	Nama Obat	Stock	Jumlah pengadaan	Jumlah barang tersedia	Jumlah pemakaian setahun	Rata-rata pemakaian (bulan)	Tingkat ketersediaan obat (bulan)	Standar (bulan)
		A	B	C = A+B	D	E = D/12	F = C/E	
1.	ACYCLOVIR 400	0	100	100	30	2,50	40,00	>12-18
2.	ALBENDAZOL	0	30	30	27	2,25	13,33	12-18
3.	ALLOPURINOL 100	0	200	200	57	4,75	42,11	>12-18
4.	ALPRAZOLAM 0,5	0	200	200	72	6,00	33,33	>12-18
5.	AMBROXOL 30	2	300	302	268	22,33	13,52	12-18
6.	AMBROXOL SYR	0	5	5	2	0,17	30,00	>12-18
7.	AMINOPHYLIN 200	100	200	300	283	23,58	12,72	12-18
8.	AMINOPHYLIN INJ.	7	0	7	7	0,58	12,00	12-18
9.	AMLODIPIN 10	159	810	969	851	70,92	13,66	12-18
10.	AMLODIPIN 5	70	2120	2190	1806	150,50	14,55	12-18
11.	AMOXICILIN 500 mg	5	1300	1305	1037	86,42	15,10	12-18
12.	AMOXICILIN SYR 125mg/5ml	0	20	20	11	0,92	21,82	>12-18
13.	ANTASIDA SUSPENSI	0	175	175	151	12,58	13,91	12-18
14.	ANTASIDA TAB	0	3500	3500	3014	251,17	13,93	12-18
15.	APAZOL 0,5	0	100	100	100	8,33	12,00	12-18
16.	AQUA 1000 ML	0	10	10	10	0,83	12,00	12-18
17.	AQUA 25 ML	0	390	390	378	31,50	12,38	12-18
18.	ASAM MEFENAMAT 500MG	148	5500	5648	4891	407,58	13,86	12-18
19.	ASAM TRANEKSAMAT 500	185	0	185	185	15,42	12,00	12-18
20.	ASAM TRANEKSAMAT INJ.	26	240	266	230	19,17	13,88	12-18
21.	ASPILETS	30	3500	3530	2757	229,75	15,36	12-18
22.	ATROPIN SULFAT INJ (SA)	82	400	482	441	36,75	13,12	12-18
23.	CAPTOPRIL 12,5	300	1600	1900	1704	142,00	13,38	12-18
24.	CAPTOPRIL 25	60	3600	3660	3276	273,00	13,41	12-18
25.	CEFADROXIL 500	100	6750	6850	5934	494,50	13,85	12-18
26.	CEFADROXIL SYR 125mg/5ml	8	13	21	21	1,75	12,00	12-18
27.	CEFEPIN	0	268	268	252	21,00	12,76	12-18
28.	CEFOPERAZON SULBACTAM	0	140	140	121	10,08	13,88	12-18
29.	CEFOTAXIM 1	1	880	881	790	65,83	13,38	12-18
30.	CEFTAZIDIN	0	20	20	14	1,17	17,14	12-18
31.	CEFTRIAXON 1	12	200	212	198	16,50	12,85	12-18
32.	CETADOP INJ	24	0	24	5	0,42	57,60	>12-18
33.	CARBAMAZEPINE	0	500	500	15	1,25	400,00	>12-18
34.	CIMETIDIN 200	158	500	658	228	19,00	34,63	>12-18
35.	CIPROFLOXACIN 500	355	1500	1855	918	76,50	24,25	>12-18
36.	CIPROFLOXACIN INFUS	4	6	10	4	0,33	30,00	>12-18
37.	CLOBAZAM 10	0	858	858	858	71,50	12,00	12-18
38.	COURAGE	0	300	300	180	15,00	20,00	>12-18
39.	CLOPIDOGREL	0	180	180	180	15,00	12,00	12-18
40.	CODEIN 10	0	2032	2032	1579	131,58	15,44	12-18
41.	CODEIN 20	0	159	159	156	13,00	12,23	12-18
42.	COTRIMOXAZOL 480	550	0	550	193	16,08	34,20	>12-18
43.	COTRIMOXAZOL SYR	0	5	5	4	0,33	15,00	12-18
44.	CURCUMA TAB.	500	4000	4500	3604	300,33	14,98	12-18
45.	DEPAKENE SYR	0	4	4	4	0,33	12,00	12-18
46.	DEXAMETASON 0,5 TAB	0	800	800	437	36,42	21,97	>12-18
47.	DEXAMETHASON INJ	66	700	766	658	54,83	13,97	12-18
48.	DEXTROMETORPAN 15	611	14400	15011	14150	1179,17	12,73	12-18
49.	DEXTROMETORPAN SYR	2	16	18	11	0,92	19,64	>12-18
50.	DEXTROSE 40% (D10%)	0	20	20	6	0,50	40,00	>12-18
51.	DEXTROSE 5% (D5%)	0	600	600	594	49,50	12,12	12-18
52.	DIAZEPAM 2	0	438	438	438	36,50	12,00	12-18
53.	DIGOXIN 0,25	63	1600	1663	1355	112,92	14,73	12-18
54.	DILTIAZEM 30	218	2900	3118	2643	220,25	14,16	12-18
55.	DOMPERIDON 10	64	450	514	296	24,67	20,84	>12-18
56.	DULCOLAX SUPP 10 MG	0	200	200	161	13,42	14,91	12-18
57.	EPINEFRIN 0,1%	0	170	170	99	8,25	20,61	>12-18
58.	ERYTHROMICIN SYRUP	0	8	8	6	0,50	16,00	12-18
59.	ETHAMBUTOL 500	20	2300	2320	1892	157,67	14,71	12-18
60.	ETHIFERAN	13	10	23	22	1,83	12,55	12-18
61.	ETHIGENT	30	90	120	104	8,67	13,85	12-18
62.	FARELAX	0	95	95	84	7,00	13,57	12-18
63.	FARMABES INJ	0	5	5	5	0,42	12,00	12-18
64.	FEROUS SULFAT	0	2000	2000	1841	153,42	13,04	12-18
65.	FUROSEMID 40	200	1800	2000	1884	157,00	12,74	12-18
66.	FUROSEMID INJ (SILAX INJ)	0	325	325	273	22,75	14,29	12-18
67.	GENTAMICIN INJ	0	60	60	21	1,75	34,29	>12-18
68.	GLIMEPIRID 1	350	500	850	636	53,00	16,04	12-18
69.	GLIMEPIRID 2	20	1100	1120	635	52,92	21,17	>12-18
70.	GLISERIL GUAICOLAT 100	385	6000	6385	4498	374,83	17,03	12-18
71.	HALOPERIDOL 0,5	0	200	200	14	1,17	171,43	>12-18
72.	HALOPERIDOL 1,5	0	600	600	280	23,33	25,71	>12-18
73.	HALOPERIDOL 5	0	400	400	109	9,08	44,04	>12-18
74.	HIDROKLOTOTIAZID 25	20	15	35	17	1,42	24,71	>12-18
75.	HALOTAN	0	2	2	2	0,17	12,00	12-18

76.	IBUPROFEN 200	0	200	200	115	9,58	20,87	>12-18
77.	IBUPROFEN SYR	0	5	5	3	0,25	20,00	>12-18
78.	INTERHISTIN	257	1450	1707	1148	95,67	17,84	12-18
79.	ISONIAZID 100	0	4000	4000	2242	186,83	21,41	>12-18
80.	ISONIAZID 300	0	8000	8000	5416	451,33	17,73	12-18
81.	ISOSORBID DINITRAT 5	215	1300	1515	1448	120,67	12,56	12-18
82.	sKAEN 3B	0	100	100	55	4,58	21,82	>12-18
83.	KTM	0	2	2	2	0,17	12,00	12-18
84.	KETOROLAC 10	21	1013	1034	881	73,42	14,08	12-18
85.	KETOROLAC 30	10	800	810	629	52,42	15,45	12-18
86.	KLORFENIRAMIN MALEAT 4	0	3000	3000	229	19,08	157,21	>12-18
87.	LANSOPRAZOL 30	0	2390	2390	2258	188,17	12,70	12-18
88.	LANTUS	0	5	5	1	0,08	60,00	>12-18
89.	LEVOFLOXACIN 500	0	145	145	100	8,33	17,40	12-18
90.	LIDOCAIN	0	2	2	2	0,17	12,00	12-18
91.	LORATADIN	0	130	130	61	5,08	25,57	>12-18
92.	LUMINAL TAB	0	1000	1000	906	75,50	13,25	12-18
93.	MELOXICAM 15	140	750	890	620	51,67	17,23	12-18
94.	MELOXICAM 7,5	275	2050	2325	1908	159,00	14,62	12-18
95.	METFORMIN 500	693	1200	1893	1787	148,92	12,71	12-18
96.	METIL ERGOMETRIN	37	300	337	337	28,08	12,00	12-18
97.	METIL PREDNISON 4	260	4400	4660	4270	355,83	13,10	12-18
98.	METRONIDAZOL 500	80	600	680	422	35,17	19,34	>12-18
99.	METRONIDAZOL INFUS	0	114	114	99	8,25	13,82	12-18
100.	MgSO4	0	20	20	13	1,08	18,46	12-18
101.	MYOMERGIN	20	50	70	70	5,83	12,00	12-18
102.	NATRIUM FLORIDHA 0,9%	0	1400	1400	1400	116,67	12,00	12-18
103.	NA. DICLOFENAK 50	0	164	164	164	13,67	12,00	12-18
104.	NEO K	0	45	45	36	3,00	15,00	12-18
105.	NEW DIAFORM	0	21	21	21	1,75	12,00	12-18
106.	NIFEDIPIN 10	0	200	200	88	7,33	27,27	>12-18
107.	NOVERTI	150	0	150	150	12,50	12,00	12-18
108.	NOVORAPID PEN	0	19	19	13	1,08	17,54	12-18
109.	OBH	4	15	19	19	1,58	12,00	12-18
110.	OMEPRAZOL 20	0	120	120	29	2,42	49,66	>12-18
111.	ONDANSETRON 4	26	275	301	176	14,67	20,52	>12-18
112.	ONDANSETRON 8	0	15	15	15	1,25	12,00	12-18
113.	PAPAVERIN 40	0	1000	1000	978	81,50	12,27	12-18
114.	PARACETAMOL 500	0	3000	3000	2055	171,25	17,52	12-18
115.	PARACETAMOL SYR	0	20	20	13	1,08	18,46	12-18
116.	PETIDIN INJ	0	150	150	125	10,42	14,40	12-18
117.	PIRASETAM 3	10	252	262	242	20,17	12,99	12-18
118.	PIRASETAM 1	14	80	94	76	6,33	14,84	12-18
119.	PIRASETAM 800	80	400	480	382	31,83	15,08	12-18
120.	PITOGIN	49	50	99	99	8,25	12,00	12-18
121.	PREDNISON 5	520	1000	1520	501	41,75	36,41	>12-18
122.	PROPRANOLOL 40	893	0	893	69	5,75	155,30	>12-18
123.	PROSTIGMIN	0	110	110	100	8,33	13,20	12-18
124.	PTU 100	200	1400	1600	1260	105,00	15,24	12-18
125.	PYRAZINAMID 500	93	4500	4593	3257	271,42	16,92	12-18
126.	PYRIDOXIN (B6)	0	8000	8000	7854	654,50	12,22	12-18
127.	RANITIDIN 150	12	3725	3737	3456	288,00	12,98	12-18
128.	RANITIDIN INJ	0	1590	1590	1486	123,83	12,84	12-18
129.	RECOFOL	0	75	75	75	6,25	12,00	12-18
130.	RIFAMPISIN 300	14	650	664	661	55,08	12,05	12-18
131.	RIFAMPISIN 450	0	5700	5700	3919	326,58	17,45	12-18
132.	RINGER LACTAT	0	4280	4280	4217	351,42	12,18	12-18
133.	PIRASETAM 1200	0	300	300	208	17,33	17,31	12-18
134.	SALBUTAMOL 4	130	1000	1130	975	81,25	13,91	12-18
135.	SEDACUM	0	40	40	4	0,33	120,00	>12-18
136.	SIMVASTATIN 10	157	950	1107	804	67,00	16,52	12-18
137.	SOUJORN	0	2	2	2	0,17	12,00	12-18
138.	SPIRONOLAKTON 25	580	1500	2080	1608	134,00	15,52	12-18
139.	SPIRONOLAKTON 100	0	500	500	44	3,67	136,36	>12-18
140.	VIT. B COMPLEX	0	7000	7000	6098	508,17	13,78	12-18
141.	VIT. B1	1100	1000	2100	1992	166,00	12,65	12-18
142.	VIT. B12	0	1000	1000	20	1,67	600,00	>12-18
143.	VITAMIN C	0	3000	3000	973	81,08	37,00	>12-18
144.	XANVIT SYR	0	75	75	63	5,25	14,29	12-18
145.	PAMINOV	0	70	70	54	4,50	15,56	12-18
146.	KALK	0	1000	1000	393	32,75	30,53	>12-18
147.	GENVIBROZIL	0	100	100	89	7,42	13,48	12-18
148.	OXYTOCIN	0	300	300	129	10,75	27,91	>12-18
149.	CYCOSAM 25	0	350	350	350	29,17	12,00	12-18
150.	HEXIMER	0	3000	3000	1968	164,00	18,29	12-18
151.	RISPERIDON	0	1000	1000	729	60,75	16,46	12-18
152.	BETAHISTIN	0	450	450	279	23,25	19,35	>12-18
153.	TOPAZOL INJ	0	40	40	38	3,17	12,63	12-18
Total							4347,45	
Rata-rata							28,41	

Lampiran 19. Tingkat ketersediaan Obat jamkesda

No.	Nama Obat	Stock	Jumlah pengadaan	Jumlah barang tersedia	Jumlah pemakaian setahun	Rata-rata pemakaian (bulan)	Tingkat ketersediaan obat (bulan)	Standar (bulan)
		A	B	C = A+B	D	E = D/12	F = C/E	
1.	ACYCLOVIR 400	104	800	904	258	21,50	42,05	>12-18
2.	ACYCLOVIR CREAM	25	0	25	19	1,58	15,79	12-18
3.	ALBENDAZOL	75	150	225	92	7,67	29,35	>12-18
4.	ALLOPURINOL 100	387	500	887	614	51,17	17,34	12-18
5.	ALLOPURINOL 300	201	0	201	29	2,42	83,17	>12-18
6.	ALPRAZOLAM 0,5	95	1100	1195	1057	88,08	13,57	12-18
7.	AMBROXOL 30	0	2250	2250	2094	174,50	12,89	12-18
8.	AMBROXOL SYR	0	35	35	26	2,17	16,15	12-18
9.	AMINOPHYLIN 200	40	1500	1540	1368	114,00	13,51	12-18
10.	AMINOPHYLIN INJ	26	380	406	300	25,00	16,24	12-18
11.	AMITRIPTILIN	0	700	700	579	48,25	14,51	12-18
12.	AMLODIPIN 10	152	6970	7122	6202	516,83	13,78	12-18
13.	AMLODIPIN 5	23	15330	15353	15256	1271,33	12,08	12-18
14.	AMOXICILIN 500 mg	25	6300	6325	5930	494,17	12,80	12-18
15.	AMOXICILIN 125mg/5 ml	4	72	76	55	4,58	16,58	12-18
16.	ANTASIDA SUSPENSI	6	650	656	585	48,75	13,46	12-18
17.	ANTASIDA TAB.	0	15100	15100	13710	1142,50	13,22	12-18
18.	ANTIMALARIA	0	100	100	10	0,83	120,00	>12-18
19.	APIDRA SOLOSTAR	20	0	20	17	1,42	14,12	12-18
20.	AQUA 1000 ML	0	105	105	68	5,67	18,53	12-18
21.	AQUA 25 ML	8	1870	1878	1818	151,50	12,40	12-18
22.	ASAM MEFENAMAT 500	254	24300	24554	24211	2017,58	12,17	12-18
23.	AS.TRANEKSAMAT 500	245	1500	1745	871	72,58	24,04	>12-18
24.	ASAM TRANEKSAMAT	57	1440	1497	1391	115,92	12,91	12-18
25.	ASERING	0	60	60	10	0,83	72,00	>12-18
26.	ASPILETS	345	16000	16345	15542	1295,17	12,62	12-18
27.	ATROPIN SULFAT INJ	170	2190	2360	2343	195,25	12,09	12-18
28.	BISOPROLOL 5	182	700	882	679	56,58	15,59	12-18
29.	CALCIUM LACTATE	0	3000	3000	2792	232,67	12,89	12-18
30.	CALCII GLUCONAS	0	24	24	0	0,00	0,00	<12-18
31.	CAPTOPRIL 12,5	216	13100	13316	12020	1001,67	13,29	12-18
32.	CAPTOPRIL 25	677	21200	21877	20139	1678,25	13,04	12-18
33.	CARBAMAZEPIN	0	1500	1500	1095	91,25	16,44	12-18
34.	CEFADROXIL 500	277	36595	36872	35049	2920,75	12,62	12-18
35.	CEFADROXIL 125 mg/5ml	9	166	175	157	13,08	13,38	12-18
36.	CEFEPIN	20	1420	1440	1328	110,67	13,01	12-18
37.	CEFIXIME	0	50	50	46	3,83	13,04	12-18
38.	Cefoperazon Sulbactam	20	795	815	793	66,08	12,33	12-18
39.	CEFOTAXIM 1	144	6224	6368	6314	526,17	12,10	12-18
40.	CEFTAZIDIN	0	69	69	57	4,75	14,53	12-18
41.	CEFTRIAXON 1	130	1230	1360	1346	112,17	12,12	12-18
42.	CETADOP INJ	38	20	58	40	3,33	17,40	12-18
43.	CETRIZINE	50	400	450	266	22,17	20,30	>12-18
44.	CHLORAMPHENICOL 250	313	1000	1313	225	18,75	70,03	>12-18
45.	CHLORAMPHENICOL 1%	12	0	12	12	1,00	12,00	12-18
46.	CIMETIDIN 200	75	800	875	567	47,25	18,52	12-18
47.	CIPROFLOXACIN 500	309	5650	5959	5378	448,17	13,30	12-18
48.	CIPROFLOXACIN INFUS	2	10	12	8	0,67	18,00	12-18
49.	CLOBAZAM 10	393	4400	4793	4793	399,42	12,00	12-18
50.	CLOPIDOGREL	50	690	740	596	49,67	14,90	12-18
51.	CLORPROMAZIN 100	0	750	750	247	20,58	36,44	>12-18
52.	CODEIN 10	0	9000	9000	8495	707,92	12,71	12-18
53.	CODEIN 20	77	0	77	77	6,42	12,00	12-18
54.	COTRIMOXAZOL 480	890	1600	2490	1204	100,33	24,82	>12-18
55.	COTRIMOXAZOL SYR	17	20	37	30	2,50	14,80	12-18
56.	COURAGE	0	1770	1770	1401	116,75	15,16	12-18
57.	CURCUMA TAB.	340	20000	20340	12654	1054,50	19,29	>12-18
58.	CYCOZAM	0	2450	2450	2450	204,17	12,00	12-18
59.	DEPAKENE SYR	0	66	66	59	4,92	13,42	12-18
60.	DEPAKOTE	0	100	100	0	0,00	0,00	<12-18
61.	DEXAMETASON 0,5 TAB	0	3800	3800	2924	243,67	15,60	12-18
62.	DEXAMETHASON INJ	80	4500	4580	4181	348,42	13,15	12-18
63.	DEXTROMETORPAN 15	630	73300	73930	64432	5369,33	13,77	12-18

64.	DEXTROMETORPAN SYR	8	49	57	50	4,17	13,68	12-18
65.	DEXTROSE 10% (D10%)	0	20	20	20	1,67	12,00	12-18
66.	DEXTROSE 40% (D40%)	0	60	60	32	2,67	22,50	>12-18
67.	DEXTROSE 5% (D5%)	0	2220	2220	2088	174,00	12,76	12-18
68.	DIAZEPAM 2	4406	2400	6806	6806	567,17	12,00	12-18
69.	DIAZEPAM 5 (VALDIMEX)	0	200	200	133	11,08	18,05	12-18
70.	DIGOXIN 0,25	768	6100	6868	4197	349,75	19,64	>12-18
71.	DILTIAZEM 30	167	16500	16667	15333	1277,75	13,04	12-18
72.	DOMPERIDON 10	138	1320	1458	1335	111,25	13,11	12-18
73.	DOMPERIDON SYR	0	16	16	2	0,17	96,00	>12-18
74.	DULCOLAX SUPP 10 MG	0	1200	1200	1088	90,67	13,24	12-18
75.	DULCOLAX SUPP 5 MG	0	18	18	12	1,00	18,00	12-18
76.	EPHEDRIN HCL	12	50	62	26	2,17	28,62	>12-18
77.	EPINEFRIN 0,1%	54	200	254	157	13,08	19,41	12-18
78.	ERYTROMICIN SYRUP	2	18	20	14	1,17	17,14	12-18
79.	ETHAMBUTOL 250	40	0	40	40	3,33	12,00	12-18
80.	ETHAMBUTOL 500	427	10300	10727	8424	702,00	15,28	12-18
81.	ETHIFERAN	60	20	80	80	6,67	12,00	12-18
82.	ETHIGENT	5	110	115	115	9,58	12,00	12-18
83.	FARELAX	118	430	548	548	45,67	12,00	12-18
84.	FARMABES INJ	0	55	55	55	4,58	12,00	12-18
85.	FERROUS SULFAT	479	6000	6479	5245	437,08	14,82	12-18
86.	FUROSEMID 40	290	6400	6690	5841	486,75	13,74	12-18
87.	FUROSEMID INJ	28	755	783	626	52,17	15,01	12-18
88.	GEMFIBROZIL	0	1000	1000	782	65,17	15,35	12-18
89.	GENTAMICIN INJ	0	350	350	310	25,83	13,55	12-18
90.	GENTAMICIN ZK	0	10	10	4	0,33	30,00	>12-18
91.	GLIBENKLAMID 5	1094	0	1094	24	2,00	547,00	>12-18
92.	GLIMEPIRID 1	238	4730	4968	4902	408,50	12,16	12-18
93.	GLIMEPIRID 2	72	5850	5922	5500	458,33	12,92	12-18
94.	GG100	62	16000	16062	15196	1266,33	12,68	12-18
95.	GRISEOFULVIN 125	50	400	450	150	12,50	36,00	>12-18
96.	HALOPERIDOL 0,5	0	2400	2400	1768	147,33	16,29	12-18
97.	HALOPERIDOL 1,5	11	1360	1371	802	66,83	20,51	>12-18
98.	HALOPERIDOL 5	12	1700	1712	1177	98,08	17,45	12-18
99.	HEXIMER	0	12000	12000	9863	821,92	14,60	12-18
100.	HIDROKLOROTIAZID 25	556	0	556	226	18,83	29,52	>12-18
101.	HIDROKORTISON 2,5 %	15	0	15	15	1,25	12,00	12-18
102.	IBUPROFEN 400	78	700	778	574	47,83	16,26	12-18
103.	IBUPROFEN SYR	2	58	60	33	2,75	21,82	>12-18
104.	INTERHISTIN	1210	6300	7510	6848	570,67	13,16	12-18
105.	ISONIAZID 100	23	24000	24023	23041	1920,08	12,51	12-18
106.	ISONIAZID 300	0	24000	24000	19453	1621,08	14,80	12-18
107.	ISOSORBID DINITRAT 5	125	9300	9425	7248	604,00	15,60	12-18
108.	KAEN 3B	57	1040	1097	1083	90,25	12,16	12-18
109.	KETOROLAC 10	0	6220	6220	5926	493,83	12,60	12-18
110.	KETOROLAC 30	129	3924	4053	4014	334,50	12,12	12-18
111.	CTM 4	62	1000	1062	883	73,58	14,43	12-18
112.	LANSOPRAZOL 30	234	13660	13894	13594	1132,83	12,26	12-18
113.	LANTUS	0	30	30	25	2,08	14,40	12-18
114.	LEVEMIR	16	0	16	16	1,33	12,00	12-18
115.	LEVOFLOXACIN 500	15	660	675	577	48,08	14,04	12-18
116.	LEVOFLOXACIN INF	0	5	5	3	0,25	20,00	>12-18
117.	LIDOCAIN	98	0	98	0	0,00	0,00	<12-18
118.	LORATADIN	0	750	750	307	25,58	29,32	>12-18
119.	LUMINAL TAB	0	1400	1400	1140	95,00	14,74	12-18
120.	MICONAZOLE ZK	0	24	24	24	2,00	12,00	12-18
121.	MEBENDAZOLE	96	0	96	36	3,00	32,00	>12-18
122.	MELOXICAM 15	252	4000	4252	3415	284,58	14,94	12-18
123.	MELOXICAM 7,5	406	13650	14056	13606	1133,83	12,40	12-18
124.	METFORMIN 500	626	14900	15526	15516	1293,00	12,01	12-18
125.	METFORMIN 850	44	0	44	44	3,67	12,00	12-18
126.	METIL ERGOMETRIN	106	1100	1206	1206	100,50	12,00	12-18
127.	METIL PREDNISON 4	287	17900	18187	18115	1509,58	12,05	12-18
128.	METRONIDAZOL 500	299	3800	4099	3564	297,00	13,80	12-18
129.	METRONIDAZOL INFUS	15	642	657	626	52,17	12,59	12-18
130.	MEYLON 84	58	0	58	9	0,75	77,33	>12-18
131.	MgSO4	129	0	129	124	10,33	12,48	12-18
132.	MYOMERGIN	54	370	424	424	35,33	12,00	12-18
133.	NA. CLORIDHA 0,9%	0	7540	7540	7395	616,25	12,24	12-18

134.	NA. DICLOFENAK 50	132	700	832	832	69,33	12,00	12-18
135.	NEO K (PROHEM)	17	315	332	319	26,58	12,49	12-18
136.	NEW DIAFORM	807	0	807	433	36,08	22,36	>12-18
137.	NIFEDIPIN 10	0	1400	1400	827	68,92	20,31	>12-18
138.	NOVERTI (BETAHISTIN)	153	1830	1983	1945	162,08	12,23	12-18
139.	NOVOMIX	50	0	50	47	3,92	12,77	12-18
140.	NOVORAPID PEN	0	65	65	49	4,08	15,92	12-18
141.	OBH	25	109	134	134	11,17	12,00	12-18
142.	OMEPRAZOL 20	217	210	427	348	29,00	14,72	12-18
143.	ONDANSETRON 4	77	1193	1270	1226	102,17	12,43	12-18
144.	ONDANSETRON 8	35	50	85	65	5,42	15,69	12-18
145.	PAPAVERIN 40	1131	0	1131	109	9,08	124,51	>12-18
146.	PARACETAMOL 500	299	13000	13299	10433	869,42	15,30	12-18
147.	PARACETAMOL SYR	0	226	226	198	16,50	13,70	12-18
148.	PETIDIN INJ	0	590	590	582	48,50	12,16	12-18
149.	PIRANTEL 125	108	0	108	9	0,75	144,00	>12-18
150.	PIRASETAM 3	33	1572	1605	1508	125,67	12,77	12-18
151.	PIRASETAM 1	95	665	760	612	51,00	14,90	12-18
152.	PIRASETAM 800	170	4500	4670	3770	314,17	14,86	12-18
153.	PIRASETAM 1200	0	1900	1900	1452	121,00	15,70	12-18
154.	PIROKSIKAM 10	403	0	403	15	1,25	322,40	>12-18
155.	PITOGIN	398	2200	2598	2424	202,00	12,86	12-18
156.	PREDNISON 5	815	0	815	578	48,17	16,92	12-18
157.	PROPRANOLOL 40	861	5000	5861	5148	429,00	13,66	12-18
158.	PROSTIGMIN	40	645	685	617	51,42	13,32	12-18
159.	PTU 100	1212	12130	13342	12290	1024,17	13,03	12-18
160.	PYRAZINAMID 500	2393	17100	19493	17162	1430,17	13,63	12-18
161.	PYRIDOXIN (B6)	3771	29000	32771	32771	2730,92	12,00	12-18
162.	RANITIDIN 150	787	11500	12287	11397	949,75	12,94	12-18
163.	RANITIDIN INJ	646	7680	8326	7998	666,50	12,49	12-18
164.	RECOFOL	29	450	479	479	39,92	12,00	12-18
165.	RIFAMPISIN 300	1114	3700	4814	4814	401,17	12,00	12-18
166.	RIFAMPISIN 450	1271	21300	22571	21330	1777,50	12,70	12-18
167.	RINGER LACTAT	0	25760	25760	25608	2134,00	12,07	12-18
168.	RISPERIDON	0	4250	4250	3588	299,00	14,21	12-18
169.	SALBUTAMOL 4	170	2500	2670	1600	133,33	20,03	>12-18
170.	SEDACUM	7	30	37	19	1,58	23,37	>12-18
171.	SIMVASTATIN 10	161	7120	7281	7207	600,58	12,12	12-18
172.	SPIRONOLAKTON 25	178	4100	4278	4273	356,08	12,01	12-18
173.	SPIRONOLAKTON 100	0	1000	1000	296	24,67	40,54	>12-18
174.	STESOLID INJ	301	515	816	816	68,00	12,00	12-18
175.	STESOLID RECTAL 5	0	10	10	5	0,42	24,00	>12-18
176.	STESOLID RECTAL 10	4	5	9	4	0,33	27,00	>12-18
177.	TOPAZOL	0	250	250	213	17,75	14,08	12-18
178.	TETRACICLIN	42	0	42	42	3,50	12,00	12-18
179.	VIT. B COMPLEX	0	48000	48000	42633	3552,75	13,51	12-18
180.	VIT. B1	7146	21000	28146	27898	2324,83	12,11	12-18
181.	VIT. B12	783	0	783	152	12,67	61,82	>12-18
182.	VITAMIN C	1744	5000	6744	4270	355,83	18,95	12-18
183.	XANVIT SYR	10	550	560	560	46,67	12,00	12-18
184.	ZINK	0	200	200	94	7,83	25,53	>12-18
185.	WAKSIN TETANUS	5	0	5	5	0,42	12,00	12-18
Total							4391,63	
Rata-rata							23,74	

Lampiran 20. Tingkat ketersediaan Obat askes

No.	Nama Obat	Stock	Jumlah pengadaan	Jumlah barang tersedia	Jumlah pemakaian setahun	Rata-rata pemakaian (bulan)	Tingkat ketersediaan obat (bulan)	Standar (bulan)
		A	B	C = A+B	D	E = D/12	F = C/E	
1.	ACTAPIN 5 MG	22	0	22	22	1,83	12,00	12-18
2.	ACTARYL 2 MG	153	0	153	57	4,75	32,21	>12-18
3.	ACTRAPID INJ	8	0	8	8	0,67	12,00	12-18
4.	ACYCLOVIR SK	30	0	30	30	2,50	12,00	12-18
5.	ACYCLOVIR TAB 400MG	67	200	267	67	5,58	47,82	>12-18
6.	ALBENDASOL	46	0	46	14	1,17	39,43	>12-18
7.	ALLOPURINOL 100 MG	52	400	452	100	8,33	54,24	>12-18
8.	ALLOPURINOL 300 MG	0	200	200	0	0,00	0,00	<12-18
9.	AMDIXAL 10 MG	104	300	404	158	13,17	30,68	>12-18
10.	AMDIXAL 5 MG	114	450	564	373	31,08	18,14	>12-18
11.	AMINOFLUID	0	150	150	146	12,17	12,33	12-18
12.	AMINOLEBAN	0	4	4	2	0,17	24,00	>12-18
13.	AMINOPHYLIN INJ	16	120	136	136	11,33	12,00	12-18
14.	AMINOPHYLIN TAB	0	492	492	409	34,08	14,44	>12-18
15.	AMLODIPIN 10 MG	0	420	420	278	23,17	18,13	12-18
16.	AMLODIPIN 5 MG	22	570	592	274	22,83	25,93	>12-18
17.	AMOXICILLIN 500 MG	196	0	196	193	16,08	12,19	12-18
18.	AMOXICILLIN Syr 125 MG	18	0	18	7	0,58	30,86	>12-18
19.	ANTASIDA DOEN	70	0	70	70	5,83	12,00	12-18
20.	ANTASIDA SUSPENSI	11	0	11	11	0,92	12,00	12-18
21.	APAZOL 0.5 MG	78	120	198	198	16,50	12,00	12-18
22.	AQUA 1000 ML	0	26	26	26	2,17	12,00	12-18
23.	AQUADEST	24	848	872	770	64,17	13,59	12-18
24.	ASABIUM	77	503	580	562	46,83	12,38	12-18
25.	ASAM MEFENAMAT 500	311	1600	1911	1594	132,83	14,39	12-18
26.	ASAM TRANEKSAMAT	94	0	94	94	7,83	12,00	12-18
27.	A. TRANEKSAMAT INJ	14	275	289	235	19,58	14,76	12-18
28.	ASERING	0	60	60	19	1,58	37,89	>12-18
29.	ASPILETS	262	900	1162	757	63,08	18,42	12-18
30.	ATROPIN SULFAT	17	700	717	575	47,92	14,96	12-18
31.	B COMPLEKS	0	6000	6000	20	1,67	3600,00	>12-18
32.	BEROTEC	0	17	17	12	1,00	17,00	12-18
33.	BISOPROLOL 5 MG	97	5	102	26	2,17	47,08	>12-18
34.	CAPTOPRIL 12,5 MG	247	800	1047	565	47,08	22,24	>12-18
35.	CAPTOPRIL 25 MG	65	50	115	115	9,58	12,00	12-18
36.	CARPIATON 25 MG	32	0	32	6	0,50	64,00	>12-18
37.	CATAPRESS	10	0	10	0	0,00	0,00	<12-18
38.	CEFADROXIL 500 MG	141	3150	3291	2773	231,08	14,24	12-18
39.	CEFADROXIL SYR 125	9	30	39	35	2,92	13,37	12-18
40.	CEFADROXIL SYR 250	0	12	12	12	1,00	12,00	12-18
41.	CEFOTAXIME	109	1536	1645	1409	117,42	14,01	12-18
42.	CEFTAZIDIME	0	10	10	1	0,08	120,00	>12-18
43.	CEFTRIAXON	140	514	654	527	43,92	14,89	12-18
44.	CETADOP	19	40	59	13	1,08	54,46	>12-18
45.	CIPROFLOXACIN 500MG	270	1000	1270	519	43,25	29,36	>12-18
46.	CIPROFLOXACIN INF	0	45	45	30	2,50	18,00	12-18
47.	CIVELL INF	0	17	17	17	1,42	12,00	12-18
48.	CLOPISAN 75	30	12	42	17	1,42	29,65	>12-18
49.	CLHORAMPHENICOL 250	29	1000	1029	329	27,42	37,53	>12-18
50.	CODEIN 10 MG	0	1500	1500	1477	123,08	12,19	12-18
51.	COTRIMOXASOLE 480	100	900	1000	500	41,67	24,00	>12-18
52.	COTRIMOXASOLE SYR	7	5	12	9	0,75	16,00	12-18
53.	D 5 %	35	580	615	590	49,17	12,51	12-18
54.	D40	13	0	13	6	0,50	26,00	>12-18
55.	DARYANTULLE	0	20	20	14	1,17	17,14	12-18
56.	DEPAKOTE	135	0	135	135	11,25	12,00	12-18
57.	DEXA/KALMETASON INJ	90	1500	1590	1342	111,83	14,22	12-18
58.	DEXAMETASON TAB	0	400	400	262	21,83	18,32	12-18
59.	DEXANTA SYR	9	176	185	169	14,08	13,14	12-18
60.	DEXANTA TAB	233	750	983	438	36,50	26,93	>12-18
61.	DIAZEPAM 2 MG	0	573	573	533	44,42	12,90	12-18
62.	DILTIASEM 30 MG	200	700	900	368	30,67	29,35	>12-18
63.	DMP	46	2600	2646	2287	190,58	13,88	12-18

64.	DMP SYR	10	6	16	12	1,00	16,00	12-18
65.	DOMPERIDON 10 MG	0	36	36	30	2,50	14,40	12-18
66.	DULCOLAX SUPP 10MG	0	250	250	211	17,58	14,22	12-18
67.	DULCOLAX SUPP 5 MG	1	6	7	7	0,58	12,00	12-18
68.	DULCOLAX TAB	0	200	200	25	2,08	96,00	>12-18
69.	EPHEDRIN	10	0	10	1	0,08	120,00	>12-18
70.	ETHAMBUTOL 250MG	180	0	180	13	1,08	166,15	>12-18
71.	ETHAMBUTOL 500 MG	54	500	554	214	17,83	31,07	>12-18
72.	ETHIFERAN	0	40	40	28	2,33	17,14	12-18
73.	ETHIGENT	28	70	98	98	8,17	12,00	12-18
74.	ETHIVASK	300	0	300	300	25,00	12,00	12-18
75.	FARFAIN 10 INJ	24	0	24	24	2,00	12,00	12-18
76.	FARFAIN TAB	19	0	19	19	1,58	12,00	12-18
77.	FARGOXIN	203	1157	1360	340	28,33	48,00	>12-18
78.	FARMABES 30 MG	18	60	78	78	6,50	12,00	12-18
79.	FARMABES INJ	12	0	12	12	1,00	12,00	12-18
80.	FARMOTEN 25 MG	161	853	1014	441	36,75	27,59	>12-18
81.	FARSORBID 10 MG	167	900	1067	827	68,92	15,48	12-18
82.	FARSORBID 5 MG	163	812	975	392	32,67	29,85	>12-18
83.	FERROUS SULFAT	884	1000	1884	1087	90,58	20,80	>12-18
84.	FITBON	53	0	53	53	4,42	12,00	12-18
85.	FOSEN	1	12	13	10	0,83	15,60	12-18
86.	FUROSEMID 40	118	704	822	261	21,75	37,79	>12-18
87.	FUROSEMIDA INJ	70	184	254	211	17,58	14,45	12-18
88.	GEMFIBROSIL 300	50	200	250	91	7,58	32,97	>12-18
89.	GENTAMICIN INJ	0	100	100	9	0,75	133,33	>12-18
90.	GLAMAROL 1 MG	0	15	15	7	0,58	25,71	>12-18
91.	GLIBENCLAMIDE	100	0	100	20	1,67	60,00	>12-18
92.	GLIMEPIRID 1	154	412	566	329	27,42	20,64	>12-18
93.	GLIMEPIRID 2	509	326	835	263	21,92	38,10	>12-18
94.	GG 100	980	2000	2980	1413	117,75	25,31	>12-18
95.	GLUDEPATIC	342	0	342	122	10,17	33,64	>12-18
96.	GLUKOSA 10% (D10%)	0	2	2	0	0,00	0,00	<12-18
97.	GLURENORM	0	100	100	21	1,75	57,14	>12-18
98.	HARNAL	0	56	56	20	1,67	33,60	>12-18
99.	HERBESSER INJ	12	20	32	20	1,67	19,20	>12-18
100.	HERBESSER TAB	100	9	109	100	8,33	13,08	12-18
101.	HIDROCORTISON SK	21	0	21	20	1,67	12,60	12-18
102.	HYTRIN	28	0	28	28	2,33	12,00	12-18
103.	IBUPROFEN SYR	7	5	12	9	0,75	16,00	12-18
104.	INTERHISTIN	196	0	196	196	16,33	12,00	12-18
105.	IBUPROFEN TAB	0	300	300	50	4,17	72,00	>12-18
106.	ISDN	200	10	210	30	2,50	84,00	>12-18
107.	ISONIAZID 100	920	0	920	920	76,67	12,00	12-18
108.	ISONIAZID 300	0	1139	1139	373	31,08	36,64	>12-18
109.	KA EN 3B	64	220	284	243	20,25	14,02	12-18
110.	KALMETHASON	0	5	5	5	0,42	12,00	12-18
111.	KALNEX INJEKSI	0	100	100	100	8,33	12,00	12-18
112.	KALNEX TABLET	110	284	394	128	10,67	36,94	>12-18
113.	KETOROLAC 10 MG	0	1293	1293	1137	94,75	13,65	12-18
114.	KETOROLAC 30 MG	53	1057	1110	964	80,33	13,82	12-18
115.	LANSOPRAZOL 30	89	720	809	640	53,33	15,17	12-18
116.	LANTUS	54	0	54	21	1,75	30,86	>12-18
117.	LUMINAL	0	250	250	38	3,17	78,95	>12-18
118.	LETONAL 25 MG	0	4	4	4	0,33	12,00	12-18
119.	LEVOFLOXACIN 500	93	90	183	140	11,67	15,69	12-18
120.	LEVOXAL INF	0	19	19	19	1,58	12,00	12-18
121.	MANNITOL 20	0	15	15	12	1,00	15,00	12-18
122.	MARTOS	10	20	30	30	2,50	12,00	12-18
123.	MELOXICAM 15 MG	167	490	657	435	36,25	18,12	12-18
124.	MELOXICAM 7,5 MG	132	1600	1732	1229	102,42	16,91	12-18
125.	MEROPENEM 0,5 GR	0	33	33	25	2,08	15,84	12-18
126.	MEROPENEM 1 GR	0	55	55	42	3,50	15,71	12-18
127.	METFORMIN 500	75	800	875	219	18,25	47,95	>12-18
128.	METILPREDNISOLON 4	154	1200	1354	649	54,08	25,04	>12-18
129.	METIL ERGOMETRIN	0	200	200	200	16,67	12,00	12-18
130.	METRONIDAZOLE INF	4	122	126	115	9,58	13,15	12-18
131.	METRONIDAZOLE TAB	143	1800	1943	1462	121,83	15,95	12-18
132.	MEYLON 84	10	0	10	0	0,00	0,00	<12-18
133.	MgSO4	0	9	9	5	0,42	21,60	>12-18

134.	MICARDIS 80	62	161	223	193	16,08	13,87	12-18
135.	MIKONAZOLE CREAM	0	24	24	17	1,42	16,94	12-18
136.	MUCOGARD TAB	0	495	495	205	17,08	28,98	>12-18
137.	MUCOGARD SYR	9	291	300	289	24,08	12,46	12-18
138.	MYOMERGIN	19	45	64	44	3,67	17,45	12-18
139.	NA. CLORIDHA 0,9%	35	1300	1335	1314	109,50	12,19	12-18
140.	NEURODEX	1424	66	1490	1069	89,08	16,73	12-18
141.	NEW DIAFORM	955	0	955	472	39,33	24,28	>12-18
142.	NIFEDIPIN 10	36	0	36	6	0,50	72,00	>12-18
143.	NOPORTEN	28	0	28	0	0,00	0,00	12-18
144.	NORMOFAT	174	0	174	92	7,67	22,70	>12-18
145.	NOVALGIN	29	61	90	64	5,33	16,88	12-18
146.	NOVOMIX	4	6	10	7	0,58	17,14	12-18
147.	NOVORAPID	5	35	40	27	2,25	17,78	12-18
148.	OBH SYR	8	72	80	79	6,58	12,15	12-18
149.	OCTALBIN	0	1	1	1	0,08	12,00	12-18
150.	OMEPRAZOL 20	47	330	377	292	24,33	15,49	12-18
151.	ONDANSETRON 4	32	31	63	63	5,25	12,00	12-18
152.	ONDANSETRON	21	20	41	41	3,42	12,00	12-18
153.	PAPAVERIN	971	0	971	271	22,58	43,00	>12-18
154.	PARACETAMOL 500	682	1999	2681	1601	133,42	20,09	>12-18
155.	PARACETAMOL SYR	5	46	51	46	3,83	13,30	12-18
156.	PARELAX	28	150	178	134	11,17	15,94	12-18
157.	PERDIPINE	0	23	23	10	0,83	27,60	>12-18
158.	PETHIDIN	0	160	160	158	13,17	12,15	12-18
159.	PIRAZINAMIDA	273	400	673	153	12,75	52,78	>12-18
160.	PITOGIN	34	107	141	141	11,75	12,00	12-18
161.	PLACTA 75 MG	27	0	27	27	2,25	12,00	12-18
162.	PRADAXA 75 MG	30	0	30	30	2,50	12,00	12-18
163.	PRENATIN PLUS	33	100	133	133	11,08	12,00	12-18
164.	PROPANOLOL 40	141	0	141	41	3,42	41,27	>12-18
165.	PROSTIGMIN	9	175	184	161	13,42	13,71	12-18
166.	PTU 100	45	114	159	59	4,92	32,34	>12-18
167.	PYRIDOXIN (B6)	874	1000	1874	1174	97,83	19,16	>12-18
168.	RAMIXAL 10 MG	50	0	50	0	0,00	0,00	<12-18
169.	RAMIXAL 5 MG	50	0	50	0	0,00	0,00	<12-18
170.	RANITIDINE INJ	86	3065	3151	2850	237,50	13,27	12-18
171.	RANITIDINE TAB	645	700	1345	1166	97,17	13,84	12-18
172.	RECOFOL	10	132	142	141	11,75	12,09	12-18
173.	RENADINAC 25	28	100	128	79	6,58	19,44	>12-18
174.	RIFAMPISIN 300	149	74	223	167	13,92	16,02	12-18
175.	RIFAMPISIN 450	319	500	819	278	23,17	35,35	>12-18
176.	RIMSTAR	35	540	575	567	47,25	12,17	12-18
177.	RINGER LACTAT	18	5640	5658	5604	467,00	12,12	12-18
178.	RONEM 0,5 GR	3	20	23	23	1,92	12,00	12-18
179.	SALBUTAMOL 4 MG	51	499	550	390	32,50	16,92	12-18
180.	SEDACUM	24	0	24	24	2,00	12,00	12-18
181.	SIMVASTATIN 10 MG	162	460	622	392	32,67	19,04	>12-18
182.	SOHOBION INJ	37	730	767	657	54,75	14,01	12-18
183.	SOHOBION TAB	166	1600	1766	1638	136,50	12,94	12-18
184.	SOLUMEDROL	5	0	5	0	0,00	0,00	<12-18
185.	SOTATIC INJ	46	255	301	298	24,83	12,12	12-18
186.	SPIRONOLACTON 25MG	233	784	1017	263	21,92	46,40	>12-18
187.	STARQUIN	1	0	1	0	0,00	0,00	<12-18
188.	STESOLID AMP 10	8	70	78	69	5,75	13,57	12-18
189.	STESOLID REC 10	0	15	15	8	0,67	22,50	>12-18
190.	STESOLID REC 5	0	10	10	5	0,42	24,00	>12-18
191.	STOMACER	10	35	45	36	3,00	15,00	12-18
192.	SULFITIS	24	142	166	108	9,00	18,44	12-18
193.	TENSIPHAR 5 MG	30	0	30	0	0,00	0,00	<12-18
194.	TETAGAM	10	0	10	0	0,00	0,00	<12-18
195.	TRAMUS	28	0	28	28	2,33	12,00	12-18
196.	TYARIT	41	0	41	3	0,25	164,00	>12-18
197.	VACLO	42	326	368	234	19,50	18,87	12-18
198.	VALSARTAN 80	85	434	519	414	34,50	15,04	<12-18
199.	VASTIGO	22	1244	1266	636	53,00	23,89	>12-18
200.	WIDAHES	27	0	27	7	0,58	46,29	>12-18
201.	ZYPRAZ	89	0	89	89	7,42	12,00	12-18
202.	GASTROFER	5	206	211	199	16,58	12,72	12-18
203.	VENTOLIN NEB	5	120	125	94	7,83	15,96	12-18

Lampiran 21. Nilai obat kadaluwarsa

Obat	Nama obat	Jumlah	Harga satuan	Jumlah harga
Umum	ACTAPIN 10	9	Rp 7.440,00	Rp 66.960,00
	ADONA TAB	2	Rp 2.217,60	Rp 4.435,20
	AMINOLEBAN	1	Rp 77.999,90	Rp 77.999,90
	AMOBOTIC 125 SYR	6	Rp 27.500,00	Rp 165.000,00
	AMOBOTIC 250 SYR	2	Rp 19.800,00	Rp 39.600,00
	ANADIUM	12	Rp 6.050,00	Rp 72.600,00
	ASPILET TROMBO	109	Rp 506,00	Rp 55.154,00
	BACBUTINH FORTE	83	Rp 2.120,00	Rp 175.960,00
	BEVITA SYR	1	Rp 27.500,00	Rp 27.500,00
	BUSCOPAN PLUS	13	Rp 2.735,70	Rp 35.564,10
	BUSCOTICA INJ	8	Rp 12.000,00	Rp 96.000,00
	CEFILA 200	14	Rp 20.900,00	Rp 292.600,00
	CESTER	12	Rp 2.420,00	Rp 29.040,00
	CLINEX	20	Rp 6.050,00	Rp 121.000,00
	CROME TAB	85	Rp 1.534,50	Rp 130.432,50
	CUPANOL SYR	1	Rp 14.300,00	Rp 14.300,00
	CURACIL	1	Rp 66.550,00	Rp 66.550,00
	DOXORUBICIN	7	Rp 740.000,80	Rp 5.180.005,60
	DULCOLAX TAB	116	Rp 870,00	Rp 100.920,00
	ELKANA SYR	2	Rp 19.250,00	Rp 38.500,00
	ELOX CREM	1	Rp 35.750,00	Rp 35.750,00
	FARMOTEN 25	22	Rp 632,50	Rp 13.915,00
	FOLAMIL GENIO	10	Rp 3.003,00	Rp 30.030,00
	GLURENORM 30	65	Rp 2.240,00	Rp 145.600,00
	GOTROPIL 1200	30	Rp 3.960,00	Rp 118.800,00
	IMBOOST SYR	1	Rp 27.500,00	Rp 27.500,00
	IRITENSA	25	Rp 8.800,00	Rp 220.000,00
	LAKTAFIT TAB	114	Rp 2.530,00	Rp 288.420,00
	LAPIMOX 250 SYR	1	Rp 28.600,00	Rp 28.600,00
	LESIPAR	25	Rp 3.080,00	Rp 77.000,00
	LEVEMIR	1	Rp 171.905,58	Rp 171.905,58
	MENSIPOX	30	Rp 12.000,00	Rp 360.000,00
	MERFLAM 15	42	Rp 6.600,00	Rp 277.200,00
	MYOMERGIN	13	Rp 3.509,00	Rp 45.617,00
	PIRALEN SYR	2	Rp 15.000,00	Rp 30.000,00
	REBAL PLUS	30	Rp 1.980,00	Rp 59.400,00
	RONEM 1 MG	2	Rp 412.500,00	Rp 825.000,00
	SOTROPIL 1200	3	Rp 3.740,00	Rp 11.220,00
	ASAM TRANEXAMAT 500	48	Rp 432,00	Rp 20.736,00
	CIMETIDIN 200	230	Rp 126,39	Rp 29.069,70
	COTRIMOXAZOL SYR	3	Rp 4.356,00	Rp 13.068,00
	OKSITERASIKLIN ZK	10	Rp 1.843,00	Rp 18.430,00
	ORALIT	25	Rp 387,00	Rp 9.675,00
PIROXICAM 10 MG	108	Rp 75,00	Rp 8.100,00	
SALBUTAMOL 2MG/5ML	5	Rp 5.500,00	Rp 27.500,00	
Total			Rp 9.682.657,58	
Jamkesmas	CETADOP INJ	15	Rp 40.260,00	Rp 603.900,00
	Total			Rp 603.900,00
Jamkesda	ASAM TRANEXAMAT 500 MG	874	Rp 432,00	Rp 377.568,00
	Total			Rp 377.568,00
Askes	NEWDIAFORM	483	Rp 78,00	Rp 37.674,00
	OMEPRAZOLE 20	85	Rp 310,00	Rp 26.350,00
	ZITROMICIN DS	10	Rp 39.000,00	Rp 390.000,00
	Total			Rp 454.024,00

Lampiran 22. Persentase *stock* mati obat

Persentase *stock* mati obat umum

No.	Nama obat	Total	Harga Satuan (Rp)	Total Harga (Rp)
1.	AMOBIOITIC FORTE SYR	6	27.500,00	165.000,00
2.	AMOXAN 125 SYR	5	21.153,00	105.765,00
3.	ANCEFA FORTE DRY	6	60.500,00	363.000,00
4.	APIDRA SOLOSTAR	10	149.189,20	1.491.892,00
5.	BACBUTHIN F	83	2.120,00	175.960,00
6.	BAQUINOR F	25	11.951,00	298.787,50
7.	BENOFOMIN 850	70	1.375,00	96.250,00
8.	BIOTHICOL 500	36	3.344,00	120.384,00
9.	BUCAIN SPINAL INJ	24	55.000,00	1.320.000,00
10.	CEFOBACTAM INJ	12	181.500,00	2.178.000,00
11.	CIFLOS	34	11.770,00	400.180,00
12.	CLIBERCIN	30	6.100,00	183.000,00
13.	CLINEX 300	20	6.050,00	121.000,00
14.	CONVER 2% ED 15 ML	5	14.300,00	71.500,00
15.	CRAVIT	20	34.650,00	693.000,00
16.	CROME	85	1.534,50	130.432,50
17.	CURACIL 500 MG	1	66.550,00	66.550,00
18.	CYCLOPHOSPHAMIDE	1	231.000,00	231.000,00
19.	D5 PIGGYBACK	10	9.100,00	91.000,00
20.	DATAN FORTE	100	1.097,25	109.725,00
21.	DOXORUBICIN	7	740.000,80	5.180.005,60
22.	FAMOCID 40	30	5.600,00	168.000,00
23.	FLORAGYN	60	8.250,00	495.000,00
24.	FOLAMIL GENIO	10	3.003,00	30.030,00
25.	FUNGARES CREAM	3	13.177,50	39.532,50
26.	GLURENORM	65	2.240,00	145.600,00
27.	GOTROPIL 1200 G	30	3.960,00	118.800,00
28.	GOTROPIL 3 G INJ	1	45.100,00	45.100,00
29.	IMBOOST FORCE SYR	3	27.500,00	82.500,00
30.	IMUDATOR	60	6.479,00	388.740,00
31.	IRITENSA TAB	25	8.800,00	220.000,00
32.	LAPIBAL INJ	15	18.700,00	280.500,00
33.	LAPIMOX 250 MG SYR	4	28.600,00	114.400,00
34.	LASAL SYR	5	19.250,00	96.250,00
35.	LOVASK 10	60	8.800,00	528.000,00
36.	OXAN CAPLET	20	5.500,00	110.000,00
37.	PELASCAP DRY INJ	2	259.600,00	519.200,00
38.	PIRALEN SYR	2	15.006,00	30.000,00
39.	SANTA E 400	100	3.410,00	341.000,00
40.	SICLIDON 100	20	4.829,00	96.580,00
41.	SINRAL 5	60	3.850,00	231.000,00
42.	TEARIN 5 ml	5	17.787,00	88.935,00
43.	TISACEF KAP	30	11.132,00	333.960,00

44.	TIVILAC	90	1.210,00	108.900,00
45.	TORPAIN 30	40	31.020,00	1.240.800,00
46.	TRACETATE SUSP	3	357.500,00	1.072.500,00
47.	TRICHODAZOL INFUS	5	80.437,50	402.187,50
48.	TROLAC 10 TAB	30	4.950,00	148.500,00
49.	TRUVAZ	60	12.100,00	726.000,00
50.	TYLONIC 100	90	1.430,00	128.700,00
51.	URESIX	23	720,50	16.571,50
52.	VOCEFA 250 DS	6	9.350,00	645.150,00
53.	XIDANE CAPS	60	6.050,00	363.000,00
54.	MEBENDAZOL 100 mg	30	155,00	4.650,00
55.	ORALIT	25	387,00	9.675,00
56.	SALBUTAMOL SYR 2 MG	5	5.500,00	27.500,00
Total		1667	2.663.824,25	22.400.642,60
Persentase			6,08%	

Persentase *stock* mati obat askes

No.	Nama obat	Total	Harga Satuan (Rp)	Total Harga (Rp)
1.	ALLOPURINOL 300 MG	200	220,00	44.000,00
2.	CATAPRESS	10	33.550,00	335.500,00
3.	GLUKOSA 10% (D10%)	2	5.500,00	11.000,00
4.	MEYLON 84	10	6.200,00	62.000,00
5.	NOPORTEN	28	920,00	25.760,00
6.	RAMIXAL 10 MG	50	3.100,00	155.000,00
7.	RAMIXAL 5 MG	50	2.000,00	100.000,00
8.	SOLUMEDROL	5	32.400,00	162.000,00
9.	STARQUIN	1	24.000,00	24.000,00
10.	TENSILO	10	135.000,00	1.350.000,00
11.	HYSTOLAN	44	5.300,00	233.200,00
12.	PRAVINAT	108	18.950,00	2.046.600,00
13.	FUSON	4	7.590,00	30.360,00
14.	PYDERMA	5	20.900,00	104.500,00
15.	ZYCIN	3	26.400,00	79.200,00
16.	ZINC 20	100	3.350,00	335.000,00
17.	ALPENTIN 300	50	8.500,00	425.000,00
18.	RIMCURE PAED	60	2.200,00	132.000,00
19.	RIMACTAZID PAED 75/50	50	6.600,00	330.000,00
20.	VENTOLIN INH	5	84.525,00	422.625,00
Total		795	427.205,00	6.407.745,00
Persentase			8,03%	

Persentase *stock* mati obat jamkesda

No.	Nama obat	Total	Harga Satuan (Rp)	Total Harga (Rp)
1.	ACYCLOVIR 400	646	570,76	368.710,96
2.	ACYCLOVIR CREAM	6	3.465,00	20.790,00
3.	ALLOPURINOL 300	172	270,00	46.440,00
4.	ANTIMALARIA	90	520,00	46.800,00
5.	APIDRA SOLOSTAR	3	149.189,00	447.567,00
6.	AQUA 1000 ML	37	9.900,00	366.300,00
7.	AS.TRANEKSAMAT 500	874	432,00	377.568,00
8.	ASERING	50	10.250,00	512.500,00
9.	CALCII GLUCONAS	24	469,00	11.256,00
10.	CEFTAZIDIN	12	67.716,00	812.592,00
11.	CHLORAMPHENICOL 250	1088	220,00	239.360,00
12.	CIPROFLOXACIN INFUS	4	62.700,00	250.800,00
13.	DEPAKOTE	100	8.720,53	872.053,00
14.	DEXTROSE 40% (D40%)	28	1.597,60	44.732,80
15.	DOMPERIDON SYR	14	12.650,00	177.100,00
16.	DULCOLAX SUPP 5 MG	6	10.753,60	64.521,60
17.	EPHEDRIN HCL	36	1.364,00	49.104,00
18.	FEROUS SULFAT	1234	21,86	26.975,24
19.	GLIBENKLAMID 5	1070	60,00	64.200,00
20.	HIDROKLOROTIAZID 25	330	40,00	13.200,00
21.	LIDOCAIN	98	1.111,00	108.878,00
22.	MEBENDAZOLE	60	300,00	18.000,00
23.	MEYLON 84	49	5.900,00	289.100,00
24.	ONDANSETRON 8	20	220,00	4.400,00
25.	PAPAVERIN 40	1022	110,00	112.420,00
26.	PIRANTEL 125	99	400,00	39.600,00
27.	PIROKSIKAM 10	388	100,00	38.800,00
28.	SEDACUM	18	18.700,00	336.600,00
29.	SPIRONOLAKTON 100	704	304,81	214.586,24
30.	STESOLID RECTAL 5	5	23.760,00	118.800,00
31.	STESOLID RECTAL 10	5	35.640,00	178.200,00
32.	VIT. B12	631	14,41	9.092,71
Total		8923	427.469,57	6.281.047,55
Persentase			17,29%	

Lampiran 23. Jumlah item obat tiap lembar resep

No	Resep 2013	Bulan	UGD		Rawat jalan		Rawat inap		Total		
			R/	LR	R/	LR	R/	LR	R/	LR	
1.	Umum	Januari	1664	554	724	241	2695	898	5083	1693	
		Februari	1328	442	1396	465	1688	562	4412	1469	
		Maret	1234	411	1059	353	1656	414	3949	552	
		April	1160	386	925	308	1332	444	3417	1138	
		Mai	1410	470	927	309	1722	574	4059	1353	
		Juni	0	0	776	258	1413	471	2189	729	
		Juli	1235	411	860	286	1418	472	3513	1169	
		Agustus	1502	500	853	284	1725	575	4080	1359	
		September	1460	406	901	300	2419	806	4780	1592	
		Oktober	1528	509	1528	400	1465	488	4521	1397	
		November	1646	548	1577	525	1300	433	4523	1506	
		Desember	1354	451	1279	426	1519	506	4152	1383	
		Total								48678	15340
		Rata-rata obat perlembar resepnya								3.17	
2.	Jamkesmas	Januari	93	31	316	105	189	63	598	199	
		Februari	38	12	297	93	288	96	605	201	
		Maret	150	50	305	101	497	165	952	316	
		April	32	10	235	78	242	80	509	168	
		Mei	136	45	227	75	263	87	626	207	
		Juni	168	56	224	74	324	108	716	238	
		Juli	295	98	214	71	382	127	861	296	
		Agustus	111	37	181	60	207	69	499	166	
		September	213	71	269	89	211	70	693	230	
		Oktober	149	49	149	40	258	86	556	175	
		November	109	36	259	86	199	66	567	188	
		Desember	29	9	298	99	195	65	522	173	
		Total								7704	2557
		Rata-rata obat perlembar resepnya								3.01	
3.	Jamkesda	Januari	2042	680	2337	779	5303	1767	9682	3226	
		Februari	1135	378	2128	709	4887	1629	8150	2716	
		Maret	1990	663	1592	530	3826	1275	7408	2468	
		April	1437	479	1646	548	3389	1129	6472	2156	
		Mei	1312	437	1909	633	3058	1019	6279	2092	
		Juni	1759	586	1797	599	3665	1221	7221	2406	
		Juli	1814	604	1608	536	3618	1206	7040	2346	
		Agustus	1277	425	1455	485	3045	1015	5777	1925	
		September	1812	604	1766	588	4762	1587	8340	2779	
		Oktober	1573	393	1573	524	4557	1519	7703	2436	
		November	2381	793	1985	661	5597	1865	9963	3319	
		Desember	1593	531	2140	713	3867	1289	7600	2533	
		Total								91635	30402
		Rata-rata obat perlembar resepnya								3.01	
4.	Askes	Januari	828	276	-	-	1377	459	2205	735	
		Februari	659	219	-	-	1589	529	2248	748	
		Maret	668	222	-	-	1191	397	1859	619	
		April	518	172	-	-	1673	557	2191	729	
		Mei	823	274	-	-	1872	624	2695	898	
		Juni	1045	348	-	-	1699	566	2744	914	
		Juli	1017	339	-	-	1603	534	2620	873	
		Agustus	397	132	-	-	1395	465	1792	597	
		September	764	254	-	-	0	0	764	254	
		Oktober	709	235	-	-	1486	495	2195	730	
		November	908	302	-	-	2284	761	3192	1063	
		Desember	538	179	-	-	1349	449	1887	628	
		Total								26392	8788
		Rata-rata obat perlembar resepnya								3.00	

Lampiran 24. Persentase resep dengan obat generik.

No.	Resep pasien	Bulan	UGD	Rawat jalan	Rawat inap	Total R/ generik	Total R/		
1.	Umum	Januari	769	138	993	1900	5083		
		Februari	641	343	737	1721	4412		
		Maret	627	208	733	1568	3949		
		April	618	220	800	1638	3417		
		Mai	635	218	1133	1986	4059		
		Juni	0	179	757	936	2189		
		Juli	519	197	774	1490	3513		
		Agustus	618	182	916	1716	4080		
		September	804	213	1451	2468	4780		
		Oktober	853	853	774	2480	4521		
		November	878	387	571	1836	4523		
		Desember	723	297	780	1800	4152		
		Total						21539	48678
		Persentase						44.25%	
2.	Jamkesmas	Januari	90	313	146	549	598		
		Februari	38	270	257	565	605		
		Maret	129	295	460	884	952		
		April	32	230	237	499	509		
		Mei	131	221	251	603	626		
		Juni	163	216	310	689	716		
		Juli	287	208	374	869	861		
		Agustus	109	177	196	482	499		
		September	211	70	201	482	693		
		Oktober	144	144	242	530	556		
		November	105	256	183	544	567		
		Desember	29	289	173	491	522		
		Total						7187	7704
		Persentase						93.29%	
3.	Jamkesda	Januari	1839	9682	4774	8821	9682		
		Februari	1115	8150	4385	7504	8150		
		Maret	1780	7408	3742	7056	7408		
		April	1428	6472	3328	6338	6472		
		Mei	1301	6279	2992	6122	6279		
		Juni	1749	7221	3641	7125	7221		
		Juli	1740	7040	3487	6762	7040		
		Agustus	1236	5777	2933	5558	5777		
		September	1796	8340	4619	8055	8340		
		Oktober	1491	7703	4352	7334	7703		
		November	2299	9963	5374	9573	9963		
		Desember	1565	7600	3730	7399	7600		
		Total						87647	91635
		Persentase						95.64%	
4.	Askes	Januari	761	2205	999	1760	2205		
		Februari	579	2248	1177	1756	2248		
		Maret	588	1859	844	1432	1859		
		April	502	2191	1244	1746	2191		
		Mei	808	2695	1415	2223	2695		
		Juni	1030	2744	1258	2288	2744		
		Juli	956	2620	1159	2115	2620		
		Agustus	385	1792	1039	1424	1792		
		September	763	764	0	763	764		
		Oktober	663	2195	1030	1693	2195		
		November	856	3192	1568	2424	3192		
		Desember	510	1887	997	1507	1887		
		Total						21131	26392
		Persentase						80.06%	

Lampiran 25. Rata-rata waktu pelayanan resep sampai ke tangan pasien

Pasien		Hari	Waktu pelayanan	Jumlah lembar resep yang dilayani		Rata-rata lama waktu tunggu	
				Non racikan	Racikan	Non racikan	Racikan
Umum	Rawat jalan	Senin	08.00-14.00	23	2	12.65	22.5
		Selasa	08.00-14.00	18	0	12.33	0
		Rabu	08.00-14.00	42	3	13.14	21.66
		Kamis	08.00-14.00	14	4	12.42	21.25
		Jumat	08.00-14.00	14	0	13.5	0
		Sabtu	08.00-14.00	5	2	12	20
		Total		116	11	76.04	85.41
		Rata-rata		19.33	1.57	12.67	21.35
	Rawat inap	Senin	08.00-14.00	36	1	12.94	20
		Selasa	08.00-14.00	38	1	13.02	15
		Rabu	08.00-14.00	30	0	13.03	0
		Kamis	08.00-14.00	32	0	13	0
		Jumat	08.00-14.00	25	1	12.72	20
		Sabtu	08.00-14.00	34	1	12.97	25
		Minggu	08.00-14.00	20	0	12.3	0
		Total		215	4	89.98	80
	Rata-rata		30.71	0,57	12.85	20	
Jamkesmas	Rawat jalan	Senin	08.00-14.00	8	0	5.13	0
		Selasa	08.00-14.00	2	0	5	0
		Rabu	08.00-14.00	10	0	5.3	0
		Kamis	08.00-14.00	5	0	4.4	0
		Jumat	08.00-14.00	1	0	5	0
		Sabtu	08.00-14.00	3	0	5.6	0
		Total		29	0	30.43	0
		Rata-rata		4.83	0	5.07	0
	Rawat inap	Senin	08.00-14.00	5	0	6.8	0
		Selasa	08.00-14.00	10	0	6.1	0
		Rabu	08.00-14.00	10	0	5.4	0
		Kamis	08.00-14.00	7	0	6.2	0
		Jumat	08.00-14.00	5	0	5.6	0
		Sabtu	08.00-14.00	2	0	5	0
		Minggu	08.00-14.00	2	0	5	0
		Total		41	0	40.1	0
	Rata-rata		5.86	0	5.73	0	
Jamkesda	Rawat jalan (RJ)	Senin	08.00-14.00	28	0	6.25	0
		Selasa	08.00-14.00	34	0	6.15	0
		Rabu	08.00-14.00	57	0	6.02	0
		Kamis	08.00-14.00	36	0	6.08	0
		Jumat	08.00-14.00	19	0	6.21	0
		Sabtu	08.00-14.00	21	0	6.19	0
		Total		195	0	36.9	0
		Rata-rata		32.5	0	6.17	0
	Rawat inap (RI)	Senin	08.00-14.00	37	0	5.89	0
		Selasa	08.00-14.00	46	0	5.65	0
		Rabu	08.00-14.00	68	0	5.32	0
		Kamis	08.00-14.00	59	0	5.39	0
		Jumat	08.00-14.00	55	0	5.47	0
		Sabtu	08.00-14.00	43	0	5.81	0
		Minggu	08.00-14.00	22	0	5.82	0
		Total		330	0	39.35	0
	Rata-rata		47.14	0	5.62	0	
Askes	Rawat inap (RI)	Senin	08.00-14.00	15	0	5.73	0
		Selasa	08.00-14.00	10	1	5.6	15
		Rabu	08.00-14.00	20	1	6.05	15
		Kamis	08.00-14.00	14	0	5.79	0
		Jumat	08.00-14.00	5	0	6.4	0
		Sabtu	08.00-14.00	8	0	5.75	0
		Minggu	08.00-14.00	8	0	4.75	0
		Total		80	2	40.07	30
		Rata-rata		11.42	2	5.72	15

Lampiran 26. Persentase obat yang diberi label dengan benar

Pasien		Hari	Waktu pelayanan	Jumlah lembar resep yang dilayani		Jumlah item obat perlembar resep	
				Non racikan	Racikan	Non racikan	Racikan
Umum	Rawat jalan	Senin	08.00-14.00	23	2	69	5
		Selasa	08.00-14.00	18	0	54	0
		Rabu	08.00-14.00	42	3	126	6
		Kamis	08.00-14.00	14	4	49	6
		Jumat	08.00-14.00	14	0	42	0
		Sabtu	08.00-14.00	5	2	15	2
		Total		116	11	355	19
	Rawat inap	Senin	08.00-14.00	36	1	108	3
		Selasa	08.00-14.00	38	1	114	1
		Rabu	08.00-14.00	30	0	92	0
		Kamis	08.00-14.00	32	0	96	0
		Jumat	08.00-14.00	25	1	75	2
		Sabtu	08.00-14.00	34	1	102	1
		Minggu	08.00-14.00	20	0	63	0
	Total		215	4	650	7	
Total RJ dan RI				346		1031	
Jamkesmas	Rawat jalan	Senin	08.00-14.00	8	0	25	0
		Selasa	08.00-14.00	2	0	5	0
		Rabu	08.00-14.00	10	0	33	0
		Kamis	08.00-14.00	5	0	14	0
		Jumat	08.00-14.00	1	0	3	0
		Sabtu	08.00-14.00	3	0	6	0
		Total		29	0	86	0
	Rawat inap	Senin	08.00-14.00	5	0	17	0
		Selasa	08.00-14.00	10	0	35	0
		Rabu	08.00-14.00	10	0	29	0
		Kamis	08.00-14.00	7	0	21	0
		Jumat	08.00-14.00	5	0	15	0
		Sabtu	08.00-14.00	2	0	6	0
		Minggu	08.00-14.00	2	0	2	0
	Total		41	0	125	0	
Total RJ dan RI				70		211	
Jamkesda	Rawat jalan (RJ)	Senin	08.00-14.00	28	0	83	0
		Selasa	08.00-14.00	34	0	102	0
		Rabu	08.00-14.00	57	0	178	0
		Kamis	08.00-14.00	36	0	111	0
		Jumat	08.00-14.00	19	0	57	0
		Sabtu	08.00-14.00	21	0	63	0
		Total		195	0	594	0
	Rawat inap (RI)	Senin	08.00-14.00	37	0	99	0
		Selasa	08.00-14.00	46	0	138	0
		Rabu	08.00-14.00	68	0	204	0
		Kamis	08.00-14.00	59	0	176	0
		Jumat	08.00-14.00	55	0	162	0
		Sabtu	08.00-14.00	43	0	129	0
		Minggu	08.00-14.00	22	0	60	0
	Total		330	0	968	0	
Total RJ dan RI				525		1562	
Askes	Rawat inap (RI)	Senin	08.00-14.00	15	0	38	0
		Selasa	08.00-14.00	10	1	30	1
		Rabu	08.00-14.00	20	1	57	2
		Kamis	08.00-14.00	14	0	41	0
		Jumat	08.00-14.00	5	0	15	0
		Sabtu	08.00-14.00	8	0	22	0
		Minggu	08.00-14.00	8	0	19	0
		Total		80	2	222	3
Total				82		225	